

# 参 考 资 料



# 1 職員給与

## 令和5年職員給与実態調査の概要

### (1) 調査時期

令和5年4月1日

### (2) 調査対象

市町村立学校の府費負担教職員を含む全職員。ただし、臨時的任用職員、非常勤職員等を除く。

### (3) 調査内容

職員数、性別、年齢、学歴、給料の月額、管理職手当、扶養手当、地域手当、住居手当、通勤手当、単身赴任手当、職務の級等の実態

第1表 給料表別職員数、平均年齢及び平均在職年数

区 分	職 員 数 (人)	性別		平均年齢 (歳)	平均在職年数 (年)
		男 性	女 性		
行政職給料表	10,922 [16.3%]	6,105 (55.9%)	4,817 (44.1%)	40.4	16.1
研究職給料表	73 [0.1%]	55 (75.3%)	18 (24.7%)	43.3	17.1
医療職給料表(一)	45 [0.1%]	30 (66.7%)	15 (33.3%)	46.7	11.5
医療職給料表(二)	71 [0.1%]	22 (31.0%)	49 (69.0%)	43.2	16.6
医療職給料表(三)	7 [0.0%]	2 (28.6%)	5 (71.4%)	55.8	26.9
高等学校等教育職給料表	11,531 [17.2%]	6,014 (52.2%)	5,517 (47.8%)	40.0	12.1
小学校・中学校教育職給料表	22,916 [34.2%]	9,836 (42.9%)	13,080 (57.1%)	38.0	13.1
公安職給料表	21,114 [31.5%]	18,581 (88.0%)	2,533 (12.0%)	39.2	16.5
特定任期付職員給料表	2 [0.0%]	2 (100.0%)	0 (0.0%)	60.3	2.1
技能労務職給料表	302 [0.5%]	249 (82.5%)	53 (17.5%)	52.1	25.3
全 職 員	66,983 [100.0%]	40,896 (61.1%)	26,087 (38.9%)	39.2	14.6
前 年 4 月	67,150	41,303	25,847	39.2	14.7

- (注) 1 職員数欄の[ ]内は、全職員数に占める各給料表別職員数の割合であり、男性欄及び女性欄における( )内は、各給料表別職員数に占める男女別職員数の割合である。ただし、割合はそれぞれ端数処理をしているため、合計が100とならない場合もある。
- 2 特定任期付職員給料表とは、「一般職の任期付職員の採用等に関する条例」第7条に定める給料表をいう(以下第2表から第4表及び第13表について同じ)。
- 3 技能労務職給料表とは、「技能労務職員の給与に関する規則」等に定める給料表をいう(以下第2表から第4表、第6表及び第13表について同じ)。
- 4 集計は定年前再任用短時間勤務職員(暫定再任用職員を含む)を除く(以下第2表から第10表及び第11表について同じ)。

(参考) 第1表関係

図1 職員の構成



図2 職種別人員の変化



図3 職員数及び平均年齢の推移

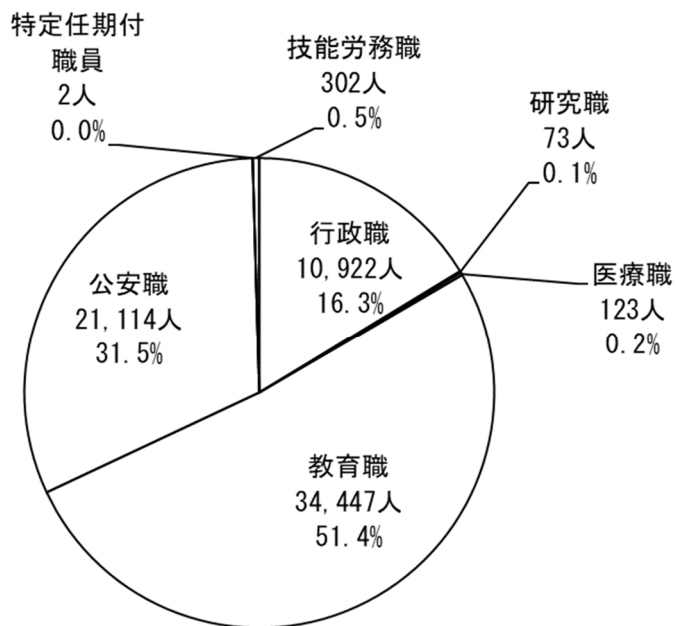

(注) 行政職給料表適用職員から技能労務職員を分離可能な平成11年からの推移である。

第2表 給料表別、年齢階層別人員構成

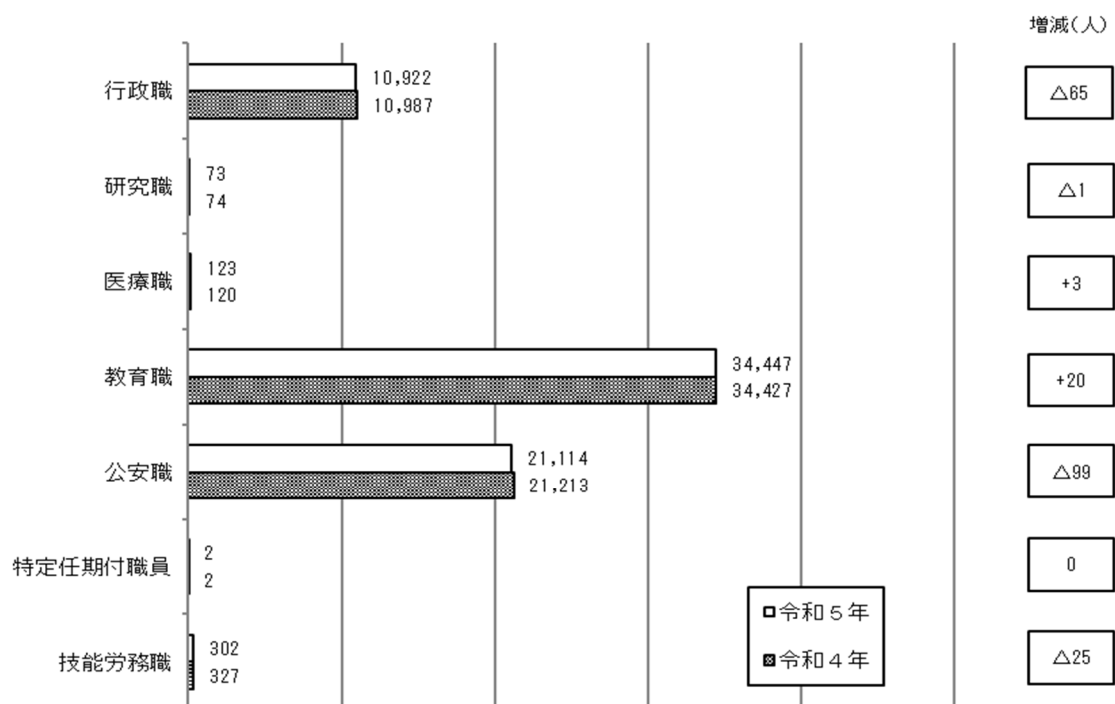
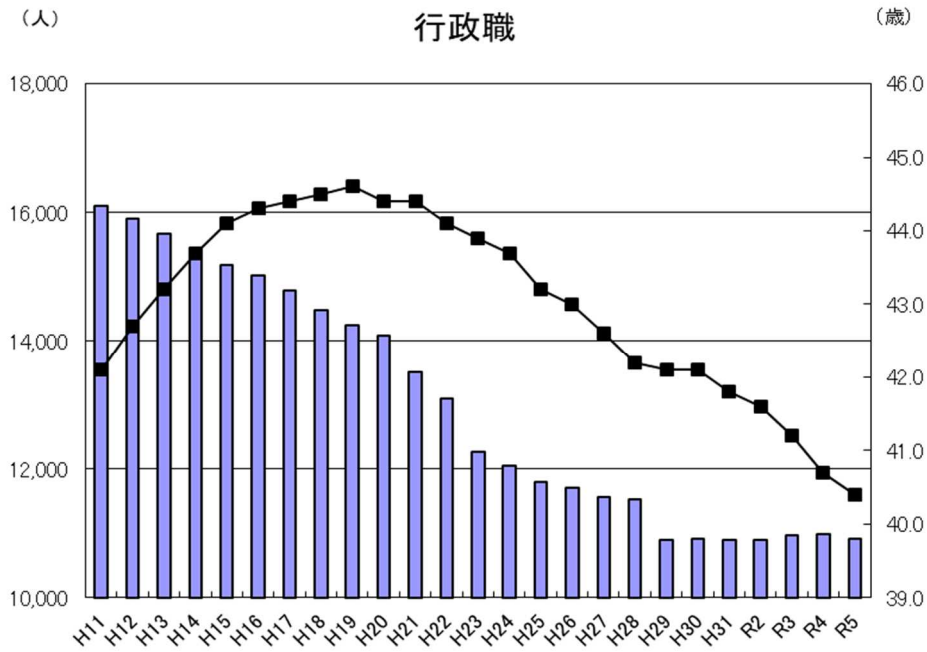
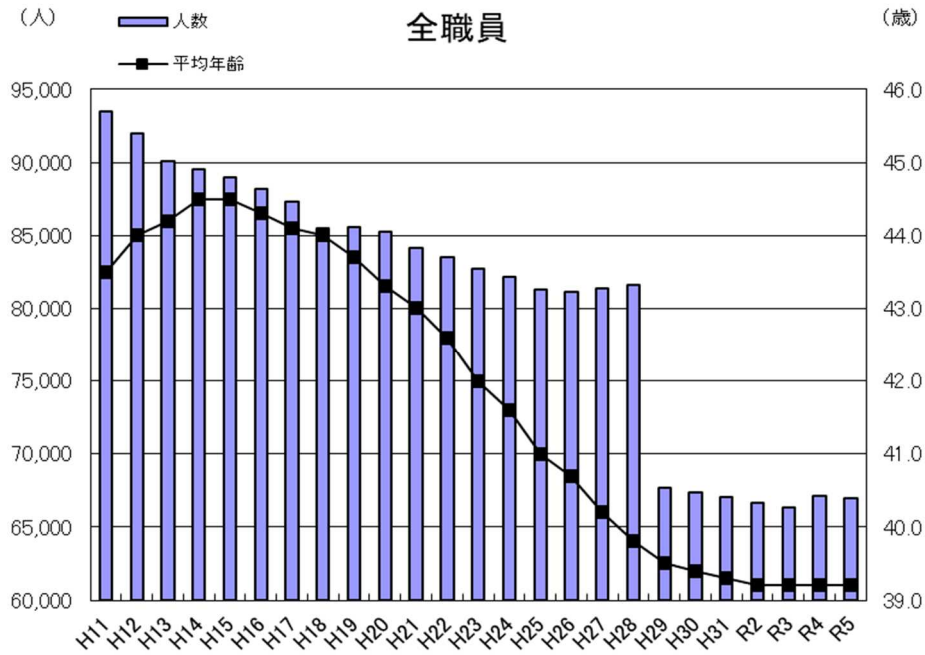
(単位：人)

年齢階層 給料表	20歳 未満	20歳～ 24歳	25歳～ 29歳	30歳～ 34歳	35歳～ 39歳	40歳～ 44歳	45歳～ 49歳	50歳～ 54歳	55歳～ 59歳	60歳 以上	計
行政職給料表	64 (0.6%)	1,014 (9.3%)	1,617 (14.8%)	1,447 (13.2%)	1,363 (12.5%)	1,233 (11.3%)	1,060 (9.7%)	1,577 (14.4%)	1,540 (14.1%)	7 (0.1%)	10,922 (100.0%)
研究職給料表	0 -	2 (2.7%)	7 (9.6%)	12 (16.4%)	9 (12.3%)	7 (9.6%)	9 (12.3%)	13 (17.8%)	14 (19.2%)	0 -	73 (100.0%)
医療職給料表 (一)	0 -	0 -	8 (17.8%)	5 (11.1%)	2 (4.4%)	2 (4.4%)	6 (13.3%)	8 (17.8%)	6 (13.3%)	8 (17.8%)	45 (100.0%)
医療職給料表 (二)	0 -	1 (1.4%)	15 (21.1%)	4 (5.6%)	10 (14.1%)	7 (9.9%)	7 (9.9%)	11 (15.5%)	16 (22.5%)	0 -	71 (100.0%)
医療職給料表 (三)	0 -	0 -	0 -	0 -	0 -	0 -	0 -	3 (42.9%)	4 (57.1%)	0 -	7 (100.0%)
高等学校等 教育職給料表	1 (0.0%)	434 (3.8%)	1,347 (11.7%)	2,250 (19.5%)	2,294 (19.9%)	1,792 (15.5%)	1,284 (11.1%)	1,005 (8.7%)	1,118 (9.7%)	6 (0.1%)	11,531 (100.0%)
小学校・中学校 教育職給料表	0 -	1,372 (6.0%)	3,469 (15.1%)	4,462 (19.5%)	4,680 (20.4%)	3,810 (16.6%)	2,405 (10.5%)	1,654 (7.2%)	1,060 (4.6%)	4 (0.0%)	22,916 (100.0%)
公安職給料表	228 (1.1%)	1,750 (8.3%)	2,690 (12.7%)	2,971 (14.1%)	3,487 (16.5%)	3,617 (17.1%)	2,769 (13.1%)	1,885 (8.9%)	1,715 (8.1%)	2 (0.0%)	21,114 (100.0%)
特定任期付 職員給料表	0 -	0 -	0 -	0 -	0 -	0 -	0 -	0 -	1 (50.0%)	1 (50.0%)	2 (100.0%)
技能労務職 給料表	0 -	3 (1.0%)	7 (2.3%)	9 (3.0%)	4 (1.3%)	7 (2.3%)	48 (15.9%)	100 (33.1%)	124 (41.1%)	0 -	302 (100.0%)
全職員	293 (0.4%)	4,576 (6.8%)	9,160 (13.7%)	11,160 (16.7%)	11,849 (17.7%)	10,475 (15.6%)	7,588 (11.3%)	6,256 (9.3%)	5,598 (8.4%)	28 (0.0%)	66,983 (100.0%)

(注) ( )は構成比である。ただし、それぞれ端数処理をしているため、合計が100とならない場合もある。

図4 職員の給料表別年齢分布（主要給料表のみ）

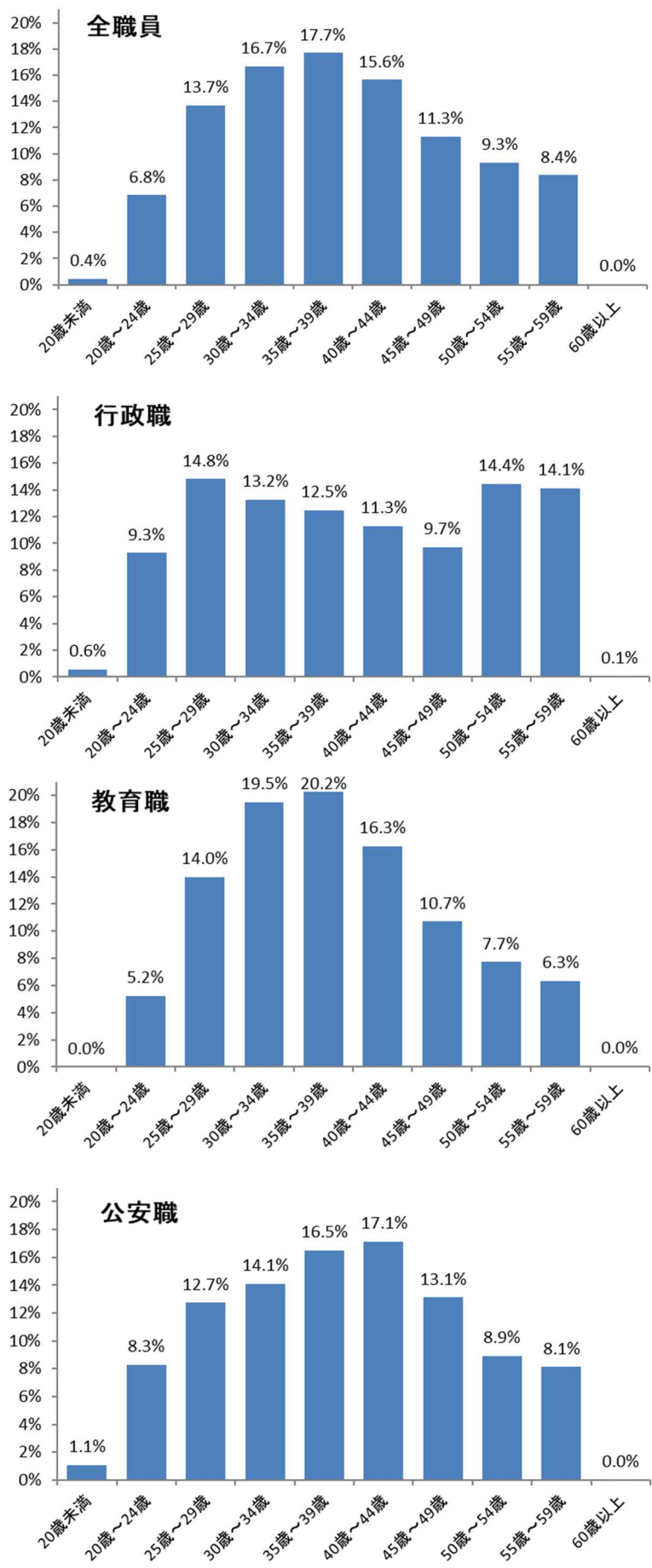

第3表 給料表別、学歴別人員構成

(単位：人)

給料表 \ 学歴	大学卒	短大卒	高校卒	中学卒	計
行政職給料表	7,084 (64.9%)	976 (8.9%)	2,843 (26.0%)	19 (0.2%)	10,922 (100.0%)
研究職給料表	73 (100.0%)	0 -	0 -	0 -	73 (100.0%)
医療職給料表(一)	45 (100.0%)	0 -	0 -	0 -	45 (100.0%)
医療職給料表(二)	51 (71.8%)	20 (28.2%)	0 -	0 -	71 (100.0%)
医療職給料表(三)	1 (14.3%)	5 (71.4%)	1 (14.3%)	0 -	7 (100.0%)
高等学校等教育職給料表	11,035 (95.7%)	292 (2.5%)	204 (1.8%)	0 -	11,531 (100.0%)
小学校・中学校教育職給料表	21,923 (95.7%)	959 (4.2%)	34 (0.1%)	0 -	22,916 (100.0%)
公安職給料表	10,660 (50.5%)	1,632 (7.7%)	8,816 (41.8%)	6 (0.0%)	21,114 (100.0%)
特定任期付職員給料表	2 (100.0%)	0 -	0 -	0 -	2 (100.0%)
技能労務職給料表	30 (9.9%)	26 (8.6%)	229 (75.8%)	17 (5.6%)	302 (100.0%)
全職員	50,904 (76.0%)	3,910 (5.8%)	12,127 (18.1%)	42 (0.1%)	66,983 (100.0%)

(注) ( )は構成比である。ただし、それぞれ端数処理をしているため、合計が100とならない場合もある。

第4表 給料表別平均給与月額

(単位：円)

区分	給料	管理職手当	扶養手当	地域手当	住居手当	その他	合計
行政職給料表	313,335	5,237	6,782	38,398	7,359	115	371,226
研究職給料表	350,714	5,452	7,479	42,910	7,279	0	413,834
医療職給料表(一)	481,578	58,849	9,889	87,789	10,978	197,933	847,016
医療職給料表(二)	333,251	1,245	4,923	40,051	5,370	1,620	386,460
医療職給料表(三)	378,893	0	10,000	45,889	4,000	0	438,782
高等学校等教育職給料表	358,766	2,228	7,924	43,532	8,093	5,012	425,555
小学校・中学校教育職給料表	345,290	4,704	8,080	42,252	7,111	4,897	412,334
公安職給料表	333,365	1,206	14,211	41,161	4,337	127	394,407
特定任期付職員給料表	636,000	0	0	75,048	0	0	711,048
技能労務職給料表	318,732	0	9,093	38,683	4,415	0	370,923
全職員	338,618	3,274	9,776	41,514	6,434	2,732	402,348
前年4月	336,883	3,326	9,510	41,285	6,368	2,722	400,094

(注) 1 給料は、給料の調整額及び教職調整額を含む。

2 管理職手当は、「職員の管理職手当の特例に関する条例」による減額措置前の額である。

3 その他は、初任給調整手当、単身赴任手当(交通距離に応じた加算額を含む。)及び義務教育等教員特別手当である。



第5表 職員の管理職手当の支給状況

支給区分	主な役職	受給者 (人)	うち女性		受給者 1人あたり 平均支給月額
			人数	割合	
一種	本庁部長、本庁次長	27	2	(7.4%)	
二種	監査委員事務局長、同次長、人事委員会事務局長、同次長、警察本部課長、警察署署長	83	4	(4.8%)	
三種	本庁課長、出先機関の長、警察本部課長	335	40	(11.9%)	
四種	本庁理事、本庁副理事、本庁参事、出先機関の次長、警察本部副隊長、警察署副署長	444	40	(9.0%)	
五種	校長（大規模学校等）	60	12	(20.0%)	
六種	校長（五種適用者以外）	752	230	(30.6%)	
七種	出先機関の室長、出先機関の参事	34	6	(17.6%)	
八種	副校長	10	1	(10.0%)	
九種	准校長、教頭	1,118	252	(22.5%)	
十種	学校の事務部長	15	1	(6.7%)	
受給者計		2,878	588	(20.4%)	75,882 円

- (注) 1 受給者1人当たりの平均支給月額は、「職員の管理職手当の特例に関する条例」による減額措置後の額である。  
 2 ( )は受給者のうち、女性の占める割合である。  
 3 全職員に占める受給者数の割合は4.3%である。

第6表 職員の扶養親族数別人員

区分 扶養親族数	扶養手当受給者数 (人)	扶養親族である 配偶者を有する者	扶養親族である 子を有する者	配偶者・子以外の 扶養親族を有する者
2 人	10,724	3,547	10,573	213
3 人	8,239	5,892	8,232	94
4 人	2,286	2,014	2,286	74
5 人	296	266	296	25
6人以上	34	30	34	3
受給者計	30,654	14,577	27,207	870
	全職員に占める 受給者の割合	扶養親族数計	受給者1人あたり 平均扶養親族数	受給者1人あたり 平均支給月額
	45.8%	66,076 人	2.2 人	21,361 円

- (注) 1 この表でいう扶養親族とは、扶養手当の支給対象となっているものをいう。  
 2 技能労務職給料表適用者を含む（以下第7表から第10表について同じ）。

第7表 職員の住居手当の支給状況

その1 支給状況

区 分		人員構成比 (%)	平均支給月額 (円)
受給者	借家・借間居住者	23.8	27,073
	留守家族に係る分	0.0	14,000
非受給者		76.2	—
全職員		100.0	6,434

その2 借家・借間居住者に対する支給状況

区 分		人員構成比 (%)
受給者	手当月額 11,000 円未満	0.2
	手当月額 11,000 円以上 28,000 円未満	25.4
	手当月額 28,000 円	74.4
受給者計		100.0

(注) 人員構成比はそれぞれ端数処理をしているため、合計が100とならない場合もある。

第8表 職員の家賃の状況

金額の区分 (円)	人員構成比 (%)
16,001 ~ 20,000	0.0
20,001 ~ 25,000	0.1
25,001 ~ 27,000	0.1
27,001 ~ 30,000	0.3
30,001 ~ 35,000	0.3
35,001 ~ 40,000	0.9
40,001 ~ 45,000	1.5
45,001 ~ 50,000	3.0
50,001 ~ 55,000	6.1
55,001 ~ 60,000	12.8
60,001 ~ 61,000	2.8
61,001 ~ 65,000	13.4
65,001 ~ 70,000	13.4
70,001 ~ 75,000	10.3
75,001 ~ 80,000	8.9
80,001 ~ 85,000	7.1
85,001 ~ 90,000	5.4
90,001 ~ 95,000	3.3
95,001 ~ 100,000	2.8
100,001 以上	7.6
平均家賃月額	72,609 円

(注) 1 住居手当の支給対象となっている者の家賃である。  
2 人員構成比はそれぞれ端数処理をしているため、合計が100とならない場合もある。

第9表 職員の通勤手当の支給状況

区分		人員構成比 (%)	平均支給月額 (円)
受給者	交通機関等のみの利用者	60.2	15,657
	交通機関等及び交通用具の併用者	4.0	16,368
	交通用具のみの利用者	29.8	4,541
	片道5km未満	11.4	2,000
	片道5km以上10km未満	11.1	4,200
	片道10km以上15km未満	4.4	7,100
	片道15km以上20km未満	1.8	10,000
	片道20km以上25km未満	0.7	12,900
	片道25km以上30km未満	0.3	15,800
	片道30km以上35km未満	0.1	18,700
	片道35km以上40km未満	0.1	21,600
	片道40km以上45km未満	0.0	24,400
	片道45km以上50km未満	0.0	26,200
	片道50km以上55km未満	0.0	28,000
	片道55km以上60km未満	0.0	0
	片道60km以上	0.0	31,600
	計	94.1	12,164
非受給者		5.9	—
全職員		100.0	11,444

(注) 人員構成比はそれぞれ端数処理をしているため、合計が一致しない場合もある。

第10表 職員の通勤費の状況

金額の区分 (円)	人員構成比 (%)
5,000 以下	3.7
5,001 ~ 10,000	22.9
10,001 ~ 15,000	26.0
15,001 ~ 20,000	21.9
20,001 ~ 25,000	12.9
25,001 ~ 30,000	7.7
30,001 ~ 35,000	3.2
35,001 ~ 40,000	1.2
40,001 ~ 45,000	0.4
45,001 ~ 50,000	0.1
50,001 ~ 55,000	0.0
55,001 以上	0.0
平均通勤費	15,702 円

(注) 1 交通機関等利用者 (交通用具との併用者を含む) の通勤費 (月額) である。  
2 人員構成比はそれぞれ端数処理をしているため、合計が100とならない場合もある。

第11表 職員の単身赴任手当の支給状況

区分	職員の住居と配偶者の住居との間の交通距離											計	手当受給者 1人当たり 平均支給月額
	100km 未満	100km以上 300km未満	300km以上 500km未満	500km以上 700km未満	700km以上 900km未満	900km以上 1,100km未満	1,100km以上 1,300km未満	1,300km以上 1,500km未満	1,500km以上 2,000km未満	2,000km以上 2,500km未満	2,500km 以上		
受給者 (人)	71	0	2	15	1	1	0	0	0	0	0	90	35,156円

第12表 職員の期末手当及び勤勉手当の支給割合

(単位：月)

区分		6月			12月			年間		
		期末手当	勤勉手当	計	期末手当	勤勉手当	計	期末手当	勤勉手当	計
定年前再 任用短時 間勤務職 員以外	特定管理 職員以外	1.200	1.000	2.200	1.200	1.000	2.200	2.400	2.000	4.400
	特定管理 職員	1.000	1.200	2.200	1.000	1.200	2.200	2.000	2.400	4.400
	指定職給料 表適用職員	0.625	1.025	1.650	0.625	1.025	1.650	1.250	2.050	3.300
定年前再 任用短時 間勤務職 員	特定管理 職員以外	0.675	0.475	1.150	0.675	0.475	1.150	1.350	0.950	2.300
	特定管理 職員	0.575	0.575	1.150	0.575	0.575	1.150	1.150	1.150	2.300
任期付研究員及び 特定任期付職員		1.650	—	—	1.650	—	—	3.300	—	—

- (注) 1 この表の勤勉手当の支給割合は、手当総額を算出する際に用いる平均支給割合であり、各職員に支給される勤勉手当は、勤務成績等に応じて決定される。
- 2 特定管理職員とは、行政職給料表、医療職給料表及び公安職給料表並びに研究職給料表の適用を受ける職員のうち、部長級職員、次長級職員、課長級職員及び警視並びに総括研究員級職員で、管理職手当の区分が一種から四種及び七種の職を占める職員（休職にされている職員のうち公務上の負傷等による心身の故障のため、長期の休養を要する場合に該当して休職にされた職員以外の職員、外国派遣職員及び公益的法人等派遣職員を除く。）をいう。  
これらの職員については、勤務成績をより給与に反映させる必要があるため、他の職員に比べて勤勉手当の支給割合を高く設定している。
- 3 本年4月1日現在、指定職給料表適用職員及び任期付研究員はいない。

(参考) 職員と国家公務員の昇給カーブの比較

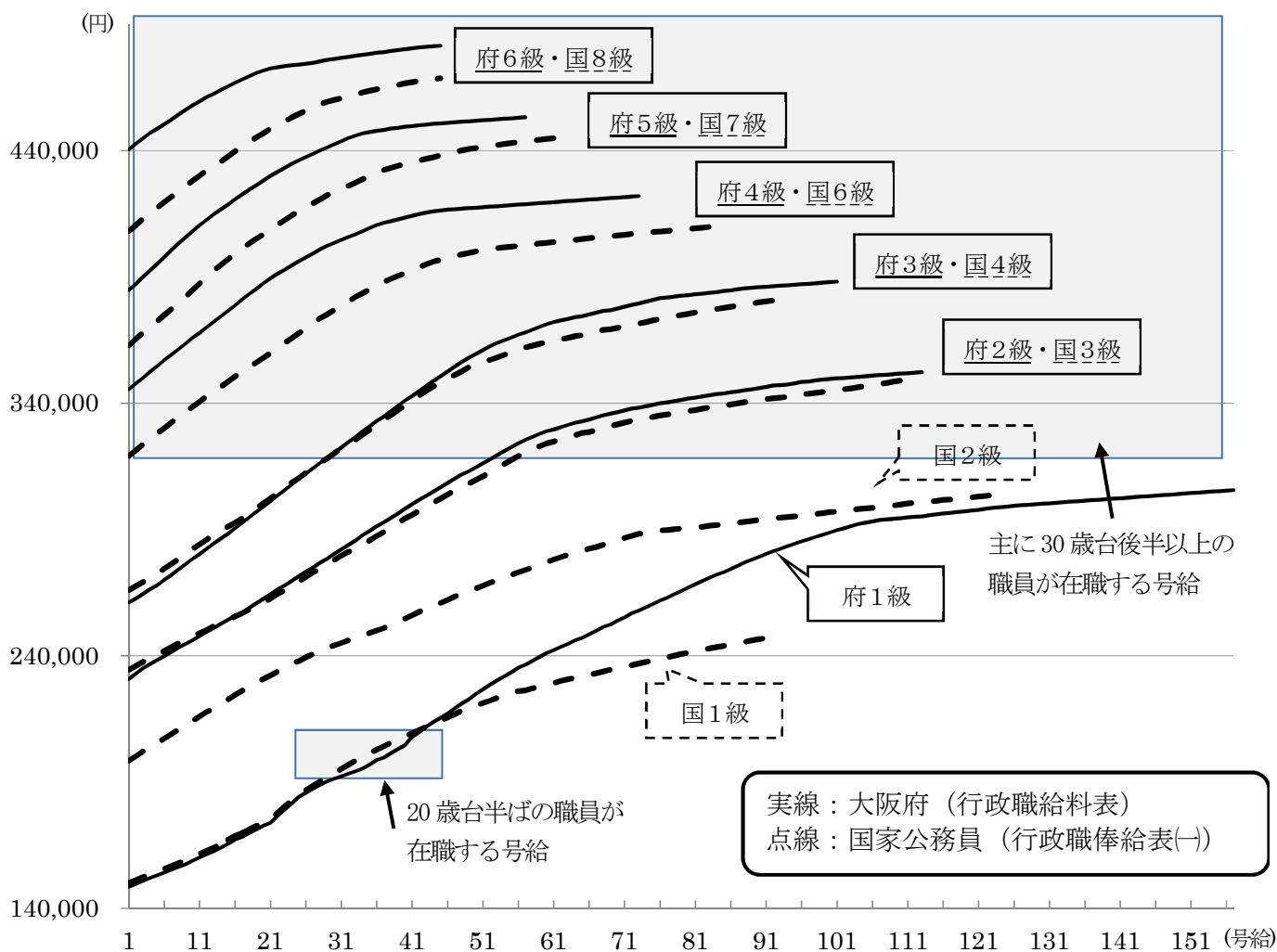

(注) 令和5年4月1日時点の給料表又は俸給表を基に作成したものである。



第13表 給料表別、級別、号給別給料月額及び職員数

行政職給料表

号給	1級		2級		3級		4級	
	給料月額	人員	給料月額	人員	給料月額	人員	給料月額	人員
	円	人	円	人	円	人	円	人
1	148,600		230,800	32	261,100	15	345,500	1
2	149,700		233,000	15	262,700	4	347,800	
3	150,900		234,900	21	264,500	2	350,000	1
4	152,000		236,700	48	266,300	10	352,400	
5	153,100		238,300	45	267,900	5	354,700	1
6	154,200		239,900	37	270,000	2	357,000	
7	155,300		241,500	42	272,000	9	359,100	
8	156,400		243,300	116	274,100	20	361,400	
9	157,500	23	244,700	65	276,200	29	363,600	1
10	158,900		246,100	43	278,300	9	365,800	2
11	160,200	1	247,900	45	280,200	4	367,900	1
12	161,500	31	249,500	103	282,400	23	370,100	4
13	162,600	9	251,000	64	284,500	19	372,200	1
14	164,100	2	252,700	33	286,500	7	374,400	1
15	165,600	1	254,200	39	288,400	12	376,500	2
16	167,200	31	255,900	95	290,500	29	378,700	4
17	168,300	38	257,100	45	292,600	27	381,000	4
18	169,800	3	259,000	43	294,800	22	383,200	1
19	171,200	9	260,800	45	296,900	30	385,300	3
20	172,700	58	262,600	82	299,100	20	387,500	2
21	173,900	7	264,400	62	301,200	24	389,500	6
22	176,600	8	266,200	45	303,400	25	391,200	4
23	179,100	12	267,800	39	305,500	22	392,800	4
24	181,600	46	269,700	66	307,700	26	394,500	7
25	184,200	21	271,500	75	310,000	35	396,200	12
26	185,800	9	273,300	35	312,100	28	397,700	12
27	187,400	16	274,900	35	314,200	39	399,300	12
28	188,900	47	276,800	69	316,300	22	400,900	6
29	190,300	206	278,400	47	318,300	30	402,300	11
30	191,300	16	280,300	33	320,400	37	403,500	10
31	192,300	27	282,100	31	322,500	46	404,600	8
32	193,300	261	283,900	40	324,600	35	405,800	24
33	194,300	23	285,700	33	326,600	41	406,900	16
34	195,300	23	287,600	39	328,800	33	408,100	19
35	196,900	44	289,400	35	330,800	32	409,300	16
36	198,700	212	291,300	38	332,900	41	410,500	22
37	199,700	49	292,800	43	334,700	37	411,400	16
38	201,400	35	294,600	23	336,800	30	412,100	112
39	203,100	35	296,400	30	338,900	33	412,800	16
40	204,600	211	298,200	29	341,000	34	413,500	27
41	207,900	58	300,000	32	342,800	31	414,200	17
42	209,800	45	301,700	28	344,800	31	414,900	54
43	211,900	48	303,300	34	346,800	41	415,500	36
44	213,800	200	305,000	28	348,800	40	415,900	28
45	215,400	50	306,700	33	350,700	44	416,300	29
46	217,100	30	308,400	23	352,600	36	416,600	36
47	219,100	51	310,100	23	354,400	40	416,800	32
48	221,100	161	311,800	25	356,300	36	417,000	26

## (その1)

5級		6級		7級		8級		職務の 級 号給
給料月額	人員	給料月額	人員	給料月額	人員	給料月額	人員	
円	人	円	人	円	人	円	人	
384,800		440,400		510,800	111	569,200	45	1
387,300		442,700						2
390,000		444,800						3
392,500		447,000						4
395,100		448,600						5
397,800		450,400						6
400,600		452,300						7
403,300		454,300						8
405,700		456,200						9
408,100		457,900						10
410,400		459,400						11
412,700		461,200	7					12
414,800		462,500						13
416,800		464,000	9					14
418,700		465,400	1					15
420,700		466,900	2					16
422,600		468,200	29					17
424,500		469,500	40					18
426,300	1	470,700	13					19
428,200		471,700	6					20
430,000		472,500	3					21
431,600	2	473,000	18					22
433,100	1	473,400	16					23
434,700	2	473,800	2					24
436,200	3	474,000	7					25
437,500	4	474,400	16					26
438,800	1	474,800	4					27
440,100	102	475,300	1					28
441,200	3	475,900	3					29
442,500	5	476,300	10					30
443,700	3	476,700	2					31
445,000	32	477,100						32
445,900	19	477,600						33
446,700	10	477,900						34
447,300	4	478,300						35
447,800	21	478,700						36
448,200	6	479,000						37
448,700	13	479,400	1					38
449,000		479,800						39
449,400	3	480,200						40
449,700	11	480,500						41
450,000	12	480,800						42
450,300	4	481,100						43
450,600	5	481,300						44
450,800	9	481,500						45
451,000	2							46
451,200								47
451,400	1							48

行政職給料表

給 号	1級		2級		3級		4級	
	給料月額	人員	給料月額	人員	給料月額	人員	給料月額	人員
	円	人	円	人	円	人	円	人
49	222,700	60	313,000	23	358,000	40	417,200	28
50	224,800	35	314,600	25	359,500	41	417,400	29
51	226,700	36	316,200	21	361,000	22	417,600	35
52	228,600	111	317,800	18	362,500	39	417,800	46
53	230,200	35	319,400	24	363,800	36	418,000	29
54	231,800	17	321,000	18	364,900	32	418,200	38
55	233,400	13	322,600	19	366,000	45	418,400	33
56	235,300	34	324,100	15	367,100	45	418,600	38
57	236,500	25	325,500	17	368,000	30	418,800	30
58	238,000	11	326,700	15	369,100	38	419,000	41
59	239,600	15	327,900	22	370,200	51	419,200	27
60	241,100	25	328,900	15	371,300	42	419,400	33
61	242,300	17	329,600	21	372,100	51	419,600	33
62	243,600	5	330,500	15	372,800	25	419,800	26
63	244,700	7	331,400	10	373,400	37	420,000	23
64	246,100	17	332,200	13	374,100	25	420,200	31
65	247,100	10	332,800	11	374,400	33	420,400	20
66	248,500	12	333,500	11	375,100	23	420,600	10
67	249,900	11	334,300	11	375,800	33	420,800	9
68	251,400	15	335,100	16	376,500	34	421,000	12
69	252,400	11	335,800	17	376,800	30	421,200	16
70	253,900	11	336,500	10	377,500	37	421,400	12
71	255,200	5	337,200	6	378,200	37	421,600	9
72	256,800	12	337,900	12	378,900	37	421,800	8
73	257,900	7	338,200	13	379,500	34	422,000	79
74	259,200	5	338,800	16	380,200	34		
75	260,500	4	339,400	9	380,900	43		
76	261,900	10	340,000	12	381,600	33		
77	262,900	4	340,300	7	381,800	27		
78	264,300	5	340,800	10	382,200	35		
79	265,700	2	341,300	13	382,500	38		
80	267,100	4	341,800	11	382,800	38		
81	268,300	5	342,200	18	383,100	36		
82	269,600	4	342,700	20	383,400	39		
83	270,900	4	343,100	14	383,700	27		
84	272,100		343,600	11	384,000	31		
85	273,100	5	343,800	15	384,400	19		
86	274,400	6	344,300	16	384,700	32		
87	275,700	1	344,700	11	385,100	21		
88	277,000	1	345,200	11	385,500	23		
89	278,100	6	345,500	19	385,700	30		
90	279,200	1	346,000	14	385,900	25		
91	280,300	2	346,500	14	386,100	30		
92	281,400	3	347,000	19	386,300	32		
93	282,400	1	347,200	12	386,500	22		
94	283,400	4	347,400	18	386,700	19		
95	284,400	2	347,900	20	386,900	20		
96	285,300	1	348,400	19	387,100	15		



(その2)

5級		6級		7級		8級		職務の 級 号給
給料月額	人員	給料月額	人員	給料月額	人員	給料月額	人員	
円	人	円	人	円	人	円	人	
451,600	2							49
451,800	1							50
452,000	1							51
452,200	2							52
452,400								53
452,600	2							54
452,800	3							55
453,000								56
453,200	4							57
								58
								59
								60
								61
								62
								63
								64
								65
								66
								67
								68
								69
								70
								71
								72
								73
								74
								75
								76
								77
								78
								79
								80
								81
								82
								83
								84
								85
								86
								87
								88
								89
								90
								91
								92
								93
								94
								95
								96

行政職給料表

号給	職務の 級	1級		2級		3級		4級	
		給料月額	人員	給料月額	人員	給料月額	人員	給料月額	人員
		円	人	円	人	円	人	円	人
97		286,100	4	348,600	16	387,300	10		
98		287,000	2	349,000	21	387,500	9		
99		287,900		349,400	19	387,700	16		
100		288,800		349,600	13	387,900	10		
101		289,700	3	349,800	20	388,100	91		
102		290,500	3	350,000	20				
103		291,300	1	350,200	19				
104		292,100	5	350,400	8				
105		292,700	2	350,700	11				
106		293,200		350,900	8				
107		293,700	1	351,100	11				
108		294,000		351,300	10				
109		294,200		351,500	4				
110		294,500	1	351,700	6				
111		294,800	1	351,900	2				
112		295,000		352,100	1				
113		295,200	1	352,300	86				
114		295,600	3						
115		296,000	3						
116		296,400							
117		296,600	2						
118		296,900	1						
119		297,200	2						
120		297,500	2						
121		297,800	1						
122		298,200							
123		298,600	2						
124		298,800							
125		299,000							
126		299,400	1						
127		299,600							
128		299,800							
129		300,000	1						
130		300,200							
131		300,400	1						
132		300,600							
133		300,800							
134		301,000	1						
135		301,200							
136		301,400							
137		301,600	1						
138		301,800	2						
139		302,000							
140		302,200							
141		302,400							
142		302,600							
143		302,800	1						
144		303,000							

(その3)

5級		6級		7級		8級		職務の 級 号給
給料月額	人員	給料月額	人員	給料月額	人員	給料月額	人員	
円	人	円	人	円	人	円	人	97
								98
								99
								100
								101
								102
								103
								104
								105
								106
								107
								108
								109
								110
								111
								112
								113
								114
								115
								116
								117
								118
								119
								120
								121
								122
								123
								124
								125
								126
								127
								128
								129
								130
								131
								132
								133
								134
								135
								136
								137
								138
								139
								140
								141
								142
								143
								144

行政職給料表

号給	職務の 級	1級		2級		3級		4級	
		給料月額	人員	給料月額	人員	給料月額	人員	給料月額	人員
145		円	人	円	人	円	人	円	人
146		303,200							
147		303,400							
148		303,600							
149		303,800							
149		304,000	1						
150		304,200	2						
151		304,400							
152		304,600							
153		304,800							
154		305,000	1						
155		305,200							
156		305,400							
157		305,600	7						
人員計(構成比)		2,858人	(26.2%)	3,133人	(28.7%)	2,949人	(27.0%)	1,342人	(12.3%)

- (注) 1 人員計の構成比はそれぞれ端数処理をしているため、合計が100%とならない場合もある(以下各給料表について同じ)。  
 2 人員計は、以下の「職員の給与に関する条例等の一部を改正する条例(令和4年大阪府条例第73号)附則第4項に係る特定の職員の給料月額(行政職給料表)」に計上された人員を含む。

職員の給与に関する条例等の一部を改正する条例附則第4項に係る特定の職員の給料月額(行政職給料表)

号給	職務の 級	1級	
		給料月額	人員
39		円	人
41		203,500	4
		209,000	1

- (注) 1級39号給の給料月額は、薬剤師及び獣医師に限り適用し、1級41号給の給料月額は、医師及び歯科医師に限り適用する。

## (その4)

5級		6級		7級		8級		職務の 級 号給
給料月額	人員	給料月額	人員	給料月額	人員	給料月額	人員	
円	人	円	人	円	人	円	人	145
								146
								147
								148
								149
								150
								151
								152
								153
								154
								155
								156
								157
294人 (2.7%)		190人 (1.7%)		111人 (1.0%)		45人 (0.4%)		人員合計 10,922人

研究職給料表

(その1)

号給	職務の 級	1級		2級		3級		4級	
		給料月額	人員	給料月額	人員	給料月額	人員	給料月額	人員
		円	人	円	人	円	人	円	人
1		149,200		283,400		339,600		401,400	
2		150,300		286,100		341,900		404,500	
3		151,500		288,600		344,000		407,400	
4		152,600		291,200		346,100		410,500	
5		153,700		293,400		348,000		413,300	
6		155,000		296,100		350,300		416,200	
7		156,300		299,000		352,500		419,100	
8		157,600		301,700		354,700		421,900	
9		158,700		303,900		356,900		424,600	
10		160,400		306,800		359,000		427,400	
11		162,000		309,700		361,100		430,300	
12		163,600		312,500		363,300		433,200	
13		165,000		315,100		365,400		436,100	
14		166,900		317,900		367,300		439,000	
15		168,800		320,600		369,300		441,900	
16		170,700		323,300		371,300		444,800	
17		172,400		325,700		373,200		447,700	
18		174,600		328,000		375,400		450,600	
19		176,700		330,300		377,600		453,500	
20		178,800		332,500		379,700		456,300	
21		180,900		334,700		381,700		459,200	
22		183,300		337,000		383,900		461,900	
23		185,500		339,300		386,100		464,600	
24		187,700		341,500		388,300		467,300	
25		189,800		343,700		390,300		470,000	
26		191,800		345,600	1	392,300		472,600	
27		193,800		347,600		394,200		475,100	
28		195,700		349,500	1	396,100		477,700	
29		207,400		351,600		398,000		480,100	
30		208,800		353,300		400,000		482,500	
31		210,300		355,000		401,900		484,900	
32		211,700	1	356,600		403,800		487,300	
33		213,100		358,200		405,700		489,600	
34		214,700	1	359,900		407,500		492,000	
35		217,100		361,600		409,300		494,400	
36		219,500		363,100		411,100		496,800	
37		221,700		364,600		413,000		499,300	
38		224,500		366,100		414,600		501,600	
39		227,100	2	367,600		416,200		503,800	
40		229,700		369,100		417,800		506,100	
41		231,200		370,500		419,400		508,600	
42		234,400	1	371,900	1	421,000		510,500	
43		237,500		373,400	1	422,600		512,200	
44		240,600	1	374,800	1	424,200		514,100	
45		243,300		376,200		425,800		515,800	
46		246,000		377,800		427,300		517,100	
47		248,800		379,400	1	428,900	1	518,200	
48		251,500	1	380,900		430,500	2	519,400	

研究職給料表

(その2)

号給	職務の 級	1級		2級		3級		4級	
		給料月額	人員	給料月額	人員	給料月額	人員	給料月額	人員
		円	人	円	人	円	人	円	人
49		253,800		382,100		431,600		520,700	
50		256,500		383,500	2	433,100		521,900	
51		259,300		385,000		434,600		522,900	
52		262,100	2	386,400		436,100		524,100	
53		265,000		387,600		437,600		525,100	
54		267,100		388,700		439,000		525,800	
55		269,300		389,900		440,400		526,400	
56		271,400		390,900		441,700		527,100	
57		273,200		391,900		442,800		527,700	
58		275,500	1	392,800		444,000	1	528,300	
59		277,700		393,700	1	445,100		528,900	
60		279,800	3	394,600		446,200		529,500	
61		281,500		395,200		447,100		530,300	
62		283,100	1	396,000	1	447,700		530,900	
63		284,800		396,800		448,300		531,500	
64		286,500	3	397,600		448,900		532,100	
65		287,600		398,100	2	449,300		532,900	
66		288,800		398,900		449,800	1	533,500	
67		289,900		399,700		450,200		534,200	
68		291,000	3	400,500	1	450,700		535,000	
69		291,800		401,200		450,900		535,900	
70		293,000		401,900	1	451,300		536,600	
71		294,100		402,600	1	451,700		537,300	
72		295,300	2	403,300		452,100		538,000	
73		296,400		403,800		452,300		538,800	
74		297,700		404,400		452,500			
75		298,900		405,000		452,800			
76		300,100	1	405,600	1	453,100			
77		301,000		406,200		453,300			
78		302,300	1	406,400		453,600			
79		303,500		406,600		454,000			
80		304,800	1	406,900		454,400			
81		305,800		407,100	1	454,600			
82		307,000		407,400	1				
83		308,100	1	407,700	1				
84		309,200	1	408,100					
85		310,200	2	408,400					
86		311,300		408,600	2				
87		312,300		408,800					
88		313,400		409,000	1				
89		314,500		409,200	2				
90		315,600		409,500	2				
91		316,600	1	409,800					
92		317,600		410,000	1				
93		318,700		410,300	1				
94		319,800		410,600					
95		320,800		410,900					
96		321,900		411,200					

研究職給料表

(その3)

給 号	職務の 級	1級		2級		3級		4級	
		給料月額	人員	給料月額	人員	給料月額	人員	給料月額	人員
		円	人	円	人	円	人	円	人
97		322,800		411,400	1				
98		323,800		411,700	2				
99		324,900		412,000	1				
100		326,000		412,300					
101		327,000		412,500	5				
102		328,000							
103		329,000							
104		330,000							
105		331,000	1						
106		331,800							
107		332,600							
108		333,300							
109		333,900							
110		334,300							
111		334,700							
112		335,100							
113		335,300							
114		335,700							
115		336,300							
116		336,900							
117		337,200							
118		337,600							
119		338,000							
120		338,500							
121		339,000							
122		339,500							
123		340,000							
124		340,500							
125		340,900							
126		341,400							
127		341,800							
128		342,300							
129		342,900							
130		343,400							
131		343,900							
132		344,400							
133		344,700							
134		345,200							
135		345,600							
136		346,100							
137		346,500							
138		347,000							
139		347,500							
140		348,000							
141		348,600							
142		349,000							
143		349,400							
144		349,700							
145		350,100							
人員計(構成比)		31人	(42.5%)	37人	(50.7%)	5人	(6.8%)	0人	(0.0%)
人員合計								73人	





医療職給料表（一）

（その1）

職務の 号給	1級		2級		3級		4級		5級	
	給料月額	人員	給料月額	人員	給料月額	人員	給料月額	人員	給料月額	人員
1	円 253,300	人	円 342,600	人	円 408,800	人	円 586,100	人 10	円 620,800	人 3
2	255,800		345,900		411,700					
3	258,300		349,200		414,500					
4	260,800		352,500		417,400					
5	263,100		354,800		419,600					
6	265,800		358,400		422,500					
7	268,700		361,900		425,600					
8	271,300	2	365,300		428,300					
9	274,600		368,400		430,700					
10	278,600		371,600		433,500					
11	283,200		374,500		436,300					
12	287,800	3	377,300		438,900					
13	292,000		380,000		441,300					
14	296,700		383,500		443,800					
15	301,600		387,000		446,400					
16	306,400	2	390,500		448,800					
17	311,000		393,600		450,900					
18	315,600		396,500		453,500					
19	320,100		399,200		456,000					
20	324,700		401,900		458,500					
21	328,900	1	404,200		461,100					
22	332,900		406,900		463,500					
23	336,700		409,700		466,100					
24	340,600		412,300		468,600					
25	343,900	1	414,500		471,100					
26	345,200		416,900		473,500					
27	348,200		419,300		476,000					
28	351,200	1	421,500		478,300					
29	354,200		423,700		480,600					
30	356,300		425,800		483,100					
31	358,400		428,000		485,600					
32	360,400	2	430,000		488,000					
33	362,400		432,000		490,400					
34	364,600		434,200		492,600					
35	366,800		436,400		494,900					
36	368,900	2	438,500		497,200					
37	370,800		440,700		499,600					
38	373,000		442,800		501,300					
39	375,200		445,000		503,100					
40	377,400		447,100		504,900					
41	378,900		449,300		506,700					
42	380,300		451,200		508,500					
43	381,700		453,100		510,200					
44	383,000		455,000		512,000					
45	384,200		456,900		513,700					
46	385,600		458,800		515,500					
47	386,900		460,700		517,300					
48	388,100		462,600		519,100	1				

医療職給料表 (一)

(その2)

号給	1級		2級		3級		4級		5級	
	給料月額	人員	給料月額	人員	給料月額	人員	給料月額	人員	給料月額	人員
	円	人	円	人	円	人	円	人	円	人
49	389,100	1	464,900		521,100					
50	389,900		466,900		522,400					
51	390,700		468,900		523,700					
52	391,500		470,800		525,000					
53	392,300		472,800		526,300					
54	393,200		474,300		527,600					
55	394,100		475,700		528,900					
56	395,000		477,000		530,200					
57	395,900		478,200	1	531,300					
58	396,700		479,600		532,200	1				
59	397,500		481,000		533,100					
60	398,300		482,200		534,000					
61	399,100		483,300		534,700	1				
62	399,500		484,200		535,300					
63	399,900		485,100		536,000					
64	400,300		486,000	1	536,600					
65	400,600		486,800		537,300					
66			487,500		538,000					
67			488,200	1	538,800					
68			488,900	1	539,600	1				
69			489,600		540,500					
70			490,300		541,200	1				
71			491,000		541,900					
72			491,700		542,600					
73			492,100		543,100					
74			492,700		543,600					
75			493,300		543,900					
76			493,900		544,200	1				
77			494,300		544,600					
78			494,900		545,200					
79			495,500		545,700					
80			496,100		546,200					
81			496,600		546,600	1				
82			497,200		547,200					
83			497,800		547,800	1				
84			498,400		548,400					
85			498,600		548,600					
86			498,800		548,900	1				
87			499,000		549,200	1				
88			499,200		549,500	1				
89			499,400		549,800	2				
90			499,600							
91			499,800							
92			500,000							
93			500,200							
94			500,400							
95			500,600							
96			500,800							
97			501,000							
人員計(構成比)	15人	(33.3%)	4人	(8.9%)	13人	(28.9%)	10人	(22.2%)	3人	(6.7%)
人員合計								45人		

(注) 職員の給与に関する条例等の一部を改正する条例附則第4項にかかる給料月額については、当該給料月額を掲載している。

医療職給料表（二）

（その1）

職務の 級 号給	1級		2級		3級		4級		5級	
	給料月額	人員	給料月額	人員	給料月額	人員	給料月額	人員	給料月額	人員
	円	人	円	人	円	人	円	人	円	人
1	153,900		250,500	1	285,900		335,300		383,700	
2	155,300		251,900	1	288,100		337,600		386,400	
3	156,700		253,400	1	290,300		339,900		389,100	
4	158,100		254,700		292,400		342,200		391,700	
5	159,300		255,400		294,500		344,400		394,300	
6	161,100		256,900	1	296,800		346,800		397,000	
7	162,800		258,300		299,000		349,200		399,700	
8	164,500		259,500		301,100		351,500		402,400	
9	166,100		260,500		303,000	1	353,600		405,000	
10	167,700		261,900	1	305,300		355,900		407,300	
11	169,300		263,300		307,600		358,100		409,700	
12	170,900		264,500	1	309,900		360,400		412,000	
13	172,300		265,400		312,300		362,400		413,900	
14	174,200		267,200	1	314,500		364,600		416,000	
15	176,100		269,000		316,700		366,900		418,000	
16	178,000		270,700		318,900		369,100		420,100	
17	179,800		272,300		321,000		371,000		421,900	
18	181,600		274,100		323,100		373,500		423,900	
19	183,400		276,000		325,200		375,900		425,900	
20	185,100		277,700		327,400		378,200		428,000	
21	187,000		279,200		329,600		380,400		429,800	
22	188,400		281,100	1	331,600		382,700		431,400	
23	189,800		282,800		333,500		384,900		432,800	
24	191,100		284,600		335,500	1	387,100		434,400	
25	196,500		286,300		337,700		388,900		436,000	
26	197,100		288,200		339,700		390,800		437,300	
27	197,900		290,100		341,600		392,400		438,600	1
28	198,600		291,900	3	343,600		394,100		439,900	
29	199,500		293,700	1	345,400		395,800		441,100	
30	200,700		295,600		347,300		397,400		442,100	
31	202,500		297,500		349,100		399,100		443,100	
32	204,300		299,400		351,000		400,700		444,100	
33	205,800	1	301,100	1	352,800		402,200	1	445,100	
34	207,800		302,900		354,700		403,500		446,100	
35	209,600		304,700	1	356,500		404,700		447,100	
36	211,500		306,400	1	358,400		406,000		447,900	
37	212,200		308,000	1	360,300		406,900		448,600	
38	214,000	2	309,700		361,900		408,100	1	449,000	
39	215,900		311,400	1	363,600		409,300		449,400	
40	217,700	1	313,100	1	365,200		410,500	2	449,700	
41	219,200	1	314,600		366,400		411,400	1	449,900	
42	220,700	5	316,300	1	367,600		412,200	1	450,100	
43	222,400	1	318,000		368,800		413,000	1	450,300	
44	224,000		319,700		370,000		413,800		450,500	
45	225,000		320,900		371,100	1	414,300		450,700	
46	226,700		322,500		372,200		414,900		450,900	
47	228,400		324,000		373,300		415,500		451,100	
48	230,100		325,600		374,400		416,000	1	451,300	

医療職給料表（二）

（その2）

職務の 級 号給	1級		2級		3級		4級		5級	
	給料月額	人員	給料月額	人員	給料月額	人員	給料月額	人員	給料月額	人員
49	231,700		327,100		375,500		416,200	1	451,500	
50	233,200		328,400		376,500		416,400		451,700	
51	234,700	1	329,700	1	377,500	1	416,600		451,900	
52	236,100		331,000		378,500		416,800		452,100	
53	237,400		332,000		379,200	2	417,000		452,300	
54	238,900		333,100		380,100	2	417,300			
55	240,300		334,200		381,000	1	417,500			
56	241,600		335,100		381,900	2	417,700			
57	242,600		335,700		382,400	1	417,900			
58	244,000		336,600		383,200		418,100	1		
59	245,400		337,500		384,000	2	418,300			
60	246,700		338,300		384,800		418,500			
61	247,700		338,800		385,300		418,700			
62	249,100		339,400		386,000		418,900			
63	250,500		340,100		386,700		419,100			
64	251,800		340,800		387,400		419,400			
65	253,000		341,300		388,000	2	419,600			
66	254,500		342,000		388,700		419,900			
67	256,000		342,700		389,300	1	420,100			
68	257,400		343,400		389,800		420,300			
69	258,800		343,900		390,000		420,500			
70	260,200		344,500		390,400		420,700			
71	261,500		345,100		390,700		420,900			
72	262,800		345,700		391,000	1	421,100			
73	263,800		346,000		391,400		421,300			
74	265,200		346,600		391,800					
75	266,600		347,200		392,100					
76	268,000		347,800		392,400	1				
77	269,100		348,000		392,700	2				
78	270,400		348,500		393,100	1				
79	271,700		349,000		393,600					
80	272,900		349,500		394,000					
81	273,800		349,700		394,200	1				
82	275,100		350,100		394,500	1				
83	276,400		350,500		394,800					
84	277,700		350,800		395,100	2				
85	278,700		351,000		395,400					
86	279,800		351,400	1	395,700					
87	280,900		351,800		396,000					
88	282,000		352,200		396,300					
89	283,000		352,700		396,600					
90	284,000		353,100		396,900					
91	285,100		353,500		397,200					
92	286,200		353,800		397,500	1				
93	287,100		354,000		397,800					
94	287,900		354,300		398,000					
95	288,700		354,600		398,200					
96	289,500		354,800		398,400					

医療職給料表（二）

（その3）

職務の 級 号給	1級		2級		3級		4級		5級	
	給料月額	人員	給料月額	人員	給料月額	人員	給料月額	人員	給料月額	人員
97	円 290,200	人	円 355,000	人	円 398,600	人	円 人		円 人	
98	290,800		355,200							
99	291,400		355,400							
100	292,000		355,600							
101	292,500		355,800							
102	293,000		356,000							
103	293,500		356,200							
104	293,900		356,400							
105	294,100		356,600							
106	294,300									
107	294,500									
108	294,700									
109	295,000									
110	295,200									
111	295,400									
112	295,600									
113	295,800									
114	296,000									
115	296,200									
116	296,400									
117	296,600									
118	296,800									
119	297,000									
120	297,200									
121	297,400									
122	297,600									
123	297,800									
124	298,000									
125	298,200									
126	298,400									
127	298,600									
128	298,800									
129	299,000									
130	299,200									
131	299,400									
132	299,600									
133	299,800									
134	300,000									
135	300,200									
136	300,400									
137	300,600									
138	300,800									
139	301,000									
140	301,200									
141	301,400									
142	301,600									
143	301,800									
144	302,000									

医療職給料表（二）

（その4）

職務の 級 号給	1級		2級		3級		4級		5級	
	給料月額	人員	給料月額	人員	給料月額	人員	給料月額	人員	給料月額	人員
	円	人	円	人	円	人	円	人	円	人
145	302,200									
146	302,400									
147	302,600									
148	302,800									
149	303,000									
150	303,200									
151	303,400									
152	303,600									
153	303,800									
154	304,000									
155	304,200									
156	304,400									
157	304,600									
人員計(構成比)	12人	(16.9%)	21人	(29.6%)	27人	(38.0%)	10人	(14.1%)	1人	(1.4%)
人員合計								71人		

## 医療職給料表（三）

（その1）

号給	1級		2級		3級		4級		5級	
	給料月額	人員	給料月額	人員	給料月額	人員	給料月額	人員	給料月額	人員
1	168,000	人	238,400	人	263,700	人	292,000	人	339,000	人
2	169,400		240,400		264,600		294,000		341,300	
3	170,900		242,400		265,600		296,000		343,600	
4	172,300		244,300		266,600		297,900		345,900	
5	173,700		246,200		267,600		299,600		348,000	
6	175,200		247,600		268,500		301,400		350,300	
7	176,700		249,000		269,700		303,300		352,600	
8	178,200		250,300		270,700		305,200		354,900	
9	179,400		250,900		272,000		307,100		357,100	
10	181,000		252,300		273,300		309,000		359,100	
11	182,500		253,800		274,700		311,000		361,000	
12	184,000		255,400		276,200		313,000		363,000	
13	185,300		256,600		277,500		314,800		365,000	
14	187,300		257,500		279,100		316,700		367,100	
15	189,200		258,500		280,800		318,600		369,200	
16	191,200		259,500		282,300		320,500		371,300	
17	202,800		260,300		283,700		322,400		373,400	
18	205,200		261,100		285,200		324,100		375,400	
19	207,400		262,100		286,700		325,800		377,300	
20	209,600		263,000		288,200		327,600		379,400	
21	212,000		264,100		289,800		329,300		381,400	
22	213,300		265,200		291,300		331,000		383,500	
23	214,500		266,400		292,900		332,700		385,400	
24	215,700		267,600		294,400		334,500		387,500	
25	217,000		268,700		295,700		336,300		389,400	
26	217,500		270,200		297,500		338,100		391,300	
27	218,200		271,700		299,400		339,700		393,000	
28	218,700		273,100		301,300		341,400		394,800	
29	219,500		274,400		303,000		343,000		396,600	
30	220,100		275,900		304,800		344,700		398,500	
31	221,700		277,400		306,600		346,400		400,400	
32	223,300		278,900		308,300		348,200		402,200	
33	224,800		280,300		309,800		350,000		403,900	
34	226,700		281,800		311,500		351,900		405,600	
35	228,600		283,200		313,000		353,700		407,400	
36	230,600		284,500		314,600		355,500		409,200	
37	231,400		285,700		316,200		357,300		410,900	
38	233,300		287,200		317,800		359,000		412,700	
39	235,200		288,600		319,400		360,700		414,500	
40	237,100		290,100		321,000		362,400		416,300	
41	239,100		291,600		322,500		363,900		417,900	
42	240,500		293,000		324,000		365,300		419,400	
43	241,800		294,600		325,500		366,800		421,000	
44	243,200		296,200		327,000		368,400		422,600	
45	244,000		297,600		328,200		369,900		423,700	
46	245,500		299,100		329,600		371,200		424,900	
47	246,900		300,500		331,100		372,600		426,100	
48	248,300		301,900		332,600		374,000		427,300	



医療職給料表（三）

（その2）

号給	1級		2級		3級		4級		5級	
	給料月額	人員	給料月額	人員	給料月額	人員	給料月額	人員	給料月額	人員
	円	人	円	人	円	人	円	人	円	人
49	249,700		303,100		333,900		375,400		428,500	
50	250,600		304,500		335,300		376,800		429,700	
51	251,500		305,900		336,700		378,100		430,900	
52	252,400		307,300		338,100		379,400	1	432,100	
53	253,300		308,700		339,600		380,800		433,100	
54	254,200		310,000		340,900		382,000		434,100	
55	255,100		311,300		342,300		383,200		435,100	
56	256,000		312,600		343,700		384,400		436,000	
57	257,000		313,900		344,600		385,500		436,800	
58	258,200		315,300		345,900		386,500		437,500	
59	259,400		316,700		347,100		387,500		438,200	
60	260,600		318,100		348,300		388,500		438,800	
61	261,600		319,300		349,300		389,300		439,300	
62	263,000		320,500		350,500		390,000		439,800	
63	264,300		321,800		351,700		390,700		440,300	
64	265,500		323,100		352,900		391,200		440,700	
65	266,700		324,300		354,100		391,600		441,000	
66	268,200		325,500		355,300		391,900		441,400	
67	269,700		326,800		356,500		392,300		441,800	
68	271,100		328,000		357,700		392,700		442,100	
69	272,400		328,900		358,500		393,000		442,400	
70	274,000		330,000		359,600		393,300			
71	275,500		331,000		360,700		393,700			
72	276,900		332,000		361,800		394,100			
73	278,200		333,000		362,600		394,400			
74	279,700		334,100		363,700		394,700			
75	281,200		335,200		364,700		395,000			
76	282,700		336,400		365,800	1	395,300			
77	284,100		337,400		366,700	1	395,500			
78	285,600		338,600		367,500		395,700			
79	287,000		339,800		368,300	1	395,900			
80	288,400		341,000		369,100		396,100			
81	289,700		342,100		369,900		396,300			
82	291,100		343,200	1	370,300		396,500			
83	292,500		344,300		370,800		396,700			
84	294,000		345,400		371,300		396,900			
85	295,300		346,400		371,700		397,100			
86	296,700		347,400		372,100		397,300			
87	298,100		348,400		372,500		397,500			
88	299,500		349,400		372,900		397,700			
89	301,000		350,200		373,300		397,900			
90	302,300		350,900		373,600		398,100			
91	303,500		351,700		373,900		398,300			
92	304,800		352,500		374,200		398,500			
93	305,800		353,200		374,400		398,700			
94	307,100		353,800		374,700		398,900			
95	308,400		354,400		374,900	1	399,100			
96	309,700		355,000		375,100		399,300			

医療職給料表（三）

（その3）

給 号	1級		2級		3級		4級		5級	
	給料月額	人員	給料月額	人員	給料月額	人員	給料月額	人員	給料月額	人員
97	円 310,700	人	円 355,400	人	円 375,300	1	円 399,500		円	人
98	311,900		355,900		375,500					
99	313,100		356,300		375,700					
100	314,300		356,800		375,900					
101	315,500		357,300		376,100					
102	316,700		357,600		376,300					
103	317,900		358,000		376,500					
104	318,900		358,400		376,700					
105	319,700		358,900		376,900					
106	320,400		359,300		377,100					
107	321,000		359,700		377,300					
108	321,700		360,100		377,500					
109	322,200		360,400		377,700					
110	322,900		360,800		377,900					
111	323,500		361,200		378,100					
112	324,100		361,600		378,300					
113	324,500		361,900		378,500					
114	325,000		362,200							
115	325,500		362,500							
116	326,000		362,800							
117	326,500		363,100							
118	327,000		363,400							
119	327,500		363,700							
120	328,000		364,000							
121	328,400		364,300							
122	328,800		364,600							
123	329,100		364,800							
124	329,400		365,000							
125	329,600		365,200							
126	329,900									
127	330,200									
128	330,500									
129	330,900									
130	331,200									
131	331,500									
132	331,800									
133	332,000									
134	332,300									
135	332,600									
136	332,900									
137	333,100									
138	333,400									
139	333,700									
140	334,000									
141	334,200									
142	334,500									
143	334,800									
144	335,100									

医療職給料表 (三)

(その4)

給 号	1級		2級		3級		4級		5級	
	給料月額	人員	給料月額	人員	給料月額	人員	給料月額	人員	給料月額	人員
	円	人	円	人	円	人	円	人	円	人
145	335,400									
146	335,700									
147	336,000									
148	336,300									
149	336,600									
150	336,800									
151	337,000									
152	337,200									
153	337,400									
154	337,600									
155	337,800									
156	338,000									
157	338,200									
158	338,400									
159	338,600									
160	338,800									
161	339,000									
162	339,200									
163	339,400									
164	339,600									
165	339,800									
人員計(構成比)	0人	(0.0%)	1人	(14.3%)	5人	(71.4%)	1人	(14.3%)	0人	(0.0%)
							人員合計		7人	

高等学校等教育職給料表

(その1)

職務の 級 号給	1級		2級		特2級		3級		4級	
	給料月額	人員	給料月額	人員	給料月額	人員	給料月額	人員	給料月額	人員
	円	人	円	人	円	人	円	人	円	人
1	163,100		195,400		274,500		405,500	22	477,500	34
2	164,600		198,200		276,800		407,300	1	479,000	2
3	166,100		200,800		279,300		408,900		480,500	3
4	167,600		203,300		281,800		410,400	1	482,000	2
5	169,300	1	206,200		284,200		411,900	25	483,400	26
6	171,200		207,800		286,500		413,400	10	484,200	4
7	173,000		209,200		289,100		414,900	1	485,000	6
8	174,800		210,800		291,600	4	416,400	5	485,700	3
9	176,500		212,500	100	293,800		417,800	17	486,600	18
10	178,500		213,300		296,500		419,200	5	487,400	4
11	180,500	1	214,100	8	299,100		420,700	4	488,200	9
12	182,400		214,900	109	301,800	2	422,200	2	489,000	5
13	184,200		215,900	16	304,000		423,600		489,600	3
14	186,400	1	217,100	20	306,800		425,200	2	490,400	2
15	188,500	2	219,200	6	309,500		426,800	13	491,200	20
16	190,700	4	221,200	108	312,200	2	428,400	5	492,000	1
17	192,800	3	222,900	22	314,700		430,000	5	492,900	
18	195,400	9	225,200	21	317,400	2	431,500	4	493,700	
19	197,800		227,400	11	320,100	2	433,100	9	494,300	9
20	200,100	1	229,700	120	322,800	8	434,700	1	494,900	
21	202,600	1	230,900	27	325,400		436,300	2	495,500	
22	204,200	1	233,800	26	327,800	6	437,900	2	496,100	
23	205,700		236,800	14	330,300	2	439,500	7	496,700	6
24	207,300	2	239,700	152	332,600	6	441,000	6	497,300	4
25	208,700	5	242,700	21	334,800	1	442,500	6	497,900	1
26	209,500	8	245,600	37	337,200	6	443,800	2	498,500	1
27	210,300	2	248,400	14	339,500	2	445,100	6	499,100	4
28	211,100	1	251,200	162	341,800	9	446,400	3	499,700	
29	211,700	1	253,100	19	344,100	3	447,800	9	500,300	2
30	212,700	3	255,700	57	346,400	6	449,000	7		
31	214,500	1	258,700	12	348,600	2	450,100	13		
32	216,300		261,600	243	350,900	5	451,300	5		
33	217,900	1	264,400	17	353,100	3	452,600	4		
34	220,000	2	266,700	89	355,400	6	453,800	1		
35	222,100	2	269,100	27	357,600		455,200	5		
36	224,300	3	271,400	258	359,900	14	456,700	2		
37	225,200	2	273,800	31	362,100	6	458,100	2		
38	227,100	7	276,100	92	364,400	7	459,600	4		
39	229,200	6	278,600	33	366,700	5	461,100	7		
40	231,200	3	281,000	265	368,900	6	462,600	2		
41	233,200	4	282,900	29	371,100	7	464,000	6		
42	234,900	1	285,500	97	373,300	8	464,900	3		
43	236,600	2	288,100	25	375,500	7	465,800	3		
44	238,300	6	290,700	257	377,700	6	466,700	3		
45	239,200	5	292,800	47	379,700	7	467,300	1		
46	240,900	6	295,400	91	381,900	7	468,200			
47	242,700	4	298,000	48	384,000	8	469,100	5		
48	244,500	5	300,400	266	386,100	7	469,800	5		

高等学校等教育職給料表

(その2)

職務の 級 号給	1級		2級		特2級		3級		4級	
	給料月額	人員	給料月額	人員	給料月額	人員	給料月額	人員	給料月額	人員
	円	人	円	人	円	人	円	人	円	人
49	246,200	2	302,500	45	388,100	9	470,300	2		
50	247,600		305,200	118	390,200	7	470,800	2		
51	249,000	2	307,900	55	392,200	11	471,300	3		
52	250,300	1	310,500	256	394,200	6	471,800	2		
53	251,400	3	312,900	50	396,200	8	472,200	1		
54	252,900	5	315,400	132	398,100	6	472,800	4		
55	254,400	1	318,000	74	399,900	6	473,200	3		
56	255,800	4	320,400	287	401,700	6	473,600	2		
57	256,800	6	322,600	56	403,300	8	473,900	1		
58	258,200	6	325,000	138	404,600	6	474,300			
59	259,600	7	327,400	74	405,900	7	474,700	1		
60	260,900	6	329,700	253	407,200	4	475,100			
61	262,200	4	332,000	72	408,500	4	475,500			
62	263,700	3	334,300	121	409,800	10				
63	265,100	5	336,500	90	411,200	3				
64	266,500	3	338,700	200	412,600	10				
65	267,700	3	341,000	78	414,000	7				
66	269,300	3	343,300	98	415,400	8				
67	270,900	2	345,600	58	416,700	12				
68	272,500	4	347,900	165	418,100	8				
69	273,700		350,000	85	419,500	5				
70	275,100	2	352,400	114	420,900	9				
71	276,500	2	354,700	71	422,300	4				
72	277,900	5	357,000	145	423,700	2				
73	278,900	5	359,100	86	424,900	1				
74	280,300	3	361,400	91	426,300	5				
75	281,700	1	363,500	66	427,700	11				
76	283,000	3	365,700	109	429,100	6				
77	284,200	2	367,600	108	430,300	7				
78	285,400	2	369,800	84	431,400	6				
79	286,600	2	371,800	84	432,600	6				
80	287,700	3	374,000	105	433,700	7				
81	288,800	3	376,100	91	434,700	6				
82	290,000		378,100	73	435,400	7				
83	291,200		380,000	74	436,100	14				
84	292,400	4	381,800	90	436,800	4				
85	293,600	4	383,800	94	437,400	6				
86	294,800	3	385,500	80	438,100	10				
87	296,000	3	387,100	71	438,800	8				
88	297,200	1	388,700	86	439,500	1				
89	298,200	2	390,000	98	440,000	7				
90	299,400		391,300	82	440,600	9				
91	300,600	5	392,600	70	441,200	3				
92	301,800		393,900	77	441,800	1				
93	302,400	5	395,300	73	442,300	7				
94	303,600	2	396,500	73	442,500	5				
95	304,800		397,800	68	442,700	7				
96	306,000	2	399,100	82	442,900	2				

高等学校等教育職給料表

(その3)

職務の 級 号給	1級		2級		特2級		3級		4級	
	給料月額	人員	給料月額	人員	給料月額	人員	給料月額	人員	給料月額	人員
	円	人	円	人	円	人	円	人	円	人
97	307,000	4	400,600	78	443,100	7				
98	308,100	1	401,800	62	443,300	4				
99	309,200	3	403,000	53	443,500	5				
100	310,300	1	404,300	66	443,700	5				
101	311,000	1	405,500	58	443,900	4				
102	312,100	2	406,600	56	444,100	1				
103	313,100		407,700	60	444,300	1				
104	314,100	1	408,800	56	444,500	5				
105	314,800	1	409,700	52	444,700	2				
106	315,600	2	410,800	49	444,900	4				
107	316,400	2	411,900	54	445,100	4				
108	317,200	1	413,000	51	445,300					
109	317,700	2	413,800	52	445,500	5				
110	318,200	1	414,600	53						
111	318,800	1	415,500	41						
112	319,400	3	416,300	47						
113	320,000	1	417,000	50						
114	320,500	1	417,500	40						
115	321,000	2	417,900	41						
116	321,500	3	418,200	39						
117	321,900	2	418,400	43						
118	322,400		418,800	49						
119	322,900	3	419,200	41						
120	323,400	2	419,600	36						
121	323,800	4	420,000	41						
122	324,300	3	420,200	53						
123	324,700	2	420,400	28						
124	325,100	2	420,700	35						
125	325,600	4	421,000	28						
126	326,000	2	421,200	42						
127	326,400	1	421,400	32						
128	326,600	1	421,600	46						
129	326,800	5	421,800	34						
130	327,000	2	422,000	45						
131	327,200	2	422,200	41						
132	327,400	1	422,400	60						
133	327,600	2	422,600	74						
134	327,800	2	422,800	75						
135	328,000	2	423,000	62						
136	328,200	5	423,200	72						
137	328,400	5	423,400	69						
138	328,600	2	423,600	74						
139	328,800	2	423,800	34						
140	329,000	2	424,000	35						
141	329,200	2	424,200	15						
142	329,400	2	424,400	21						
143	329,600	1	424,600	2						
144	329,800		424,800	2						

高等学校等教育職給料表

(その4)

職務の 級 号給	1級		2級		特2級		3級		4級	
	給料月額	人員	給料月額	人員	給料月額	人員	給料月額	人員	給料月額	人員
	円	人	円	人	円	人	円	人	円	人
145	330,000	2	425,000	1						
146	330,200		425,200	2						
147	330,400		425,400							
148	330,600	1	425,600							
149	330,800	5	425,800	77						
150	331,000	5								
151	331,200	1								
152	331,400	3								
153	331,600	2								
154	331,800	7								
155	332,000	5								
156	332,200	7								
157	332,400	3								
158	332,600	3								
159	332,800	2								
160	333,000	1								
161	333,200									
162	333,400									
163	333,600									
164	333,800									
165	334,000									
166	334,200									
167	334,400									
168	334,600									
169	334,800									
人員計 (構成比)	383人	(3.3%)	10,174人	(88.2%)	531人	(4.6%)	274人	(2.4%)	169人	(1.5%)
人員合計								11,531人		

小学校・中学校教育職給料表

(その1)

職務の 級 号給	1級		2級		特2級		3級		4級	
	給料月額	人員	給料月額	人員	給料月額	人員	給料月額	人員	給料月額	人員
1	円 163,100	人	円 178,800	人	円 274,500	人	円 386,200	人 30	円 442,900	人 40
2	円 164,600		円 180,800		円 276,800		円 388,000	人 2	円 443,900	人 1
3	円 166,100		円 182,900		円 279,300		円 389,800	人 3	円 444,900	人 14
4	円 167,600		円 185,000		円 281,800		円 391,500		円 446,100	人 3
5	円 169,300		円 186,800		円 284,200		円 393,100	人 36	円 447,100	人 42
6	円 171,200		円 189,000		円 286,500		円 394,900	人 6	円 448,000	人 7
7	円 173,000		円 191,100		円 289,100		円 396,700	人 4	円 448,800	人 17
8	円 174,800		円 193,300		円 291,600		円 398,600	人 4	円 449,700	人 8
9	円 176,500		円 195,400		円 293,800		円 400,400	人 41	円 450,800	人 49
10	円 178,500		円 198,200	1	円 296,500		円 402,100	人 12	円 451,600	人 14
11	円 180,500		円 200,800		円 299,100		円 403,800	人 11	円 452,400	人 18
12	円 182,400		円 203,300		円 301,800	3	円 405,400	人 9	円 453,300	人 13
13	円 184,200		円 206,200		円 304,000		円 406,800	人 9	円 454,100	人 18
14	円 186,400		円 207,800	2	円 306,800		円 408,000	人 12	円 454,800	人 18
15	円 188,500		円 209,200		円 309,500		円 409,200	人 53	円 455,500	人 47
16	円 190,700		円 210,800		円 312,200	5	円 410,400	人 17	円 456,100	人 39
17	円 192,800		円 212,500	411	円 314,700		円 412,000	人 14	円 456,600	人 9
18	円 195,400		円 213,300	1	円 317,400		円 413,200	人 15	円 457,300	人 24
19	円 197,800		円 214,100	44	円 320,100	1	円 414,500	人 51	円 458,000	人 29
20	円 200,100		円 214,900	331	円 322,800	1	円 415,800	人 9	円 458,700	人 23
21	円 202,600		円 215,900	78	円 325,400		円 416,700	人 14	円 459,200	人 18
22	円 204,200		円 217,100	37	円 327,800	3	円 418,100	人 11	円 459,900	人 15
23	円 205,700		円 219,200	18	円 330,300	1	円 419,500	人 57	円 460,600	人 33
24	円 207,300		円 221,200	394	円 332,600	13	円 420,900	人 18	円 461,300	人 37
25	円 208,700		円 222,900	65	円 334,800	2	円 421,900	人 25	円 461,900	人 15
26	円 209,400		円 225,200	49	円 337,200	6	円 423,100	人 10	円 462,600	人 21
27	円 210,100		円 227,400	25	円 339,500	1	円 424,300	人 45	円 463,300	人 28
28	円 210,800		円 229,700	425	円 341,800	11	円 425,500	人 22	円 464,000	人 17
29	円 211,600		円 230,900	67	円 344,100	2	円 426,300	人 5	円 464,500	人 16
30	円 212,700		円 233,800	57	円 346,300	11	円 427,500	人 19	円 465,200	人 14
31	円 214,600		円 236,800	28	円 348,500	7	円 428,700	人 40	円 465,900	人 17
32	円 216,400		円 239,700	494	円 350,700	26	円 429,900	人 15	円 466,600	人 10
33	円 217,800		円 242,700	58	円 352,800	8	円 430,800	人 16	円 467,200	人 4
34	円 219,800		円 245,600	116	円 354,800	16	円 431,400	人 18	円 467,900	人 6
35	円 221,800		円 248,400	42	円 356,700	9	円 432,000	人 37	円 468,600	人 5
36	円 223,800		円 251,200	498	円 358,700	13	円 432,600	人 12	円 469,300	人 5
37	円 224,700		円 253,100	50	円 360,700	18	円 433,200	人 19	円 469,800	人 8
38	円 226,600		円 255,700	157	円 362,500	13	円 433,800	人 13		
39	円 228,500		円 258,700	50	円 364,200	12	円 434,400	人 26		
40	円 230,300		円 261,600	599	円 366,000	18	円 435,000	人 16		
41	円 232,200		円 264,400	49	円 367,800	16	円 435,400	人 23		
42	円 233,900		円 266,700	158	円 369,500	10	円 435,900	人 12		
43	円 235,600		円 269,100	53	円 371,100	12	円 436,400	人 15		
44	円 237,300		円 271,400	604	円 372,800	12	円 436,900	人 9		
45	円 238,200		円 273,800	44	円 374,400	19	円 437,300	人 7		
46	円 240,000		円 276,100	175	円 376,000	15	円 437,600	人 10		
47	円 241,800		円 278,600	82	円 377,600	17	円 437,900	人 7		
48	円 243,600		円 281,000	592	円 379,300	16	円 438,200	人 3		



小学校・中学校教育職給料表

(その2)

職務の 級 号給	1級		2級		特2級		3級		4級	
	給料月額	人員	給料月額	人員	給料月額	人員	給料月額	人員	給料月額	人員
	円	人	円	人	円	人	円	人	円	人
49	245,200		282,900	44	381,000	20	438,600	5		
50	246,700		285,500	232	382,500	10	438,900	9		
51	248,200		288,100	78	383,900	14	439,200	7		
52	249,400		290,700	602	385,400	19	439,500	4		
53	250,400		292,800	82	387,000	24	439,700	3		
54	251,900		295,400	182	388,300	18	440,000	4		
55	253,400		298,000	88	389,600	24	440,300	6		
56	254,800		300,400	546	391,000	13	440,600	2		
57	255,900		302,500	78	392,200	16	440,900	1		
58	257,200		305,200	253	393,300	26	441,200	4		
59	258,400		307,900	103	394,400	20	441,500	2		
60	259,600		310,500	572	395,600	16	441,800	2		
61	260,900		312,900	101	396,600	22	442,100			
62	262,300		315,400	246	397,700	18	442,300	1		
63	263,600		318,000	137	398,800	13	442,500			
64	264,900		320,400	553	399,900	16	442,700	1		
65	265,900		322,600	105	400,900	23	442,900			
66	267,400		325,000	249	402,100	26	443,100			
67	268,900		327,400	121	403,300	8	443,300			
68	270,400		329,700	519	404,500	15	443,500			
69	271,800		332,000	94	405,500	11	443,700			
70	273,200		334,300	257	406,600	18	443,900			
71	274,600		336,500	129	407,700	12	444,100			
72	276,000		338,700	439	408,800	11	444,300			
73	276,900		341,000	105	409,600	16	444,500			
74	278,200		343,300	225	410,600	16				
75	279,500		345,600	143	411,600	13				
76	280,800		347,900	269	412,600	22				
77	282,100		349,900	282	413,500	18				
78	283,300		351,700	178	414,300	12				
79	284,400		353,500	196	415,100	15				
80	285,500		355,400	207	415,900	12				
81	286,600		357,200	314	416,600	16				
82	287,800		359,000	191	417,300	7				
83	289,000		360,600	190	418,000	15				
84	290,200		362,400	183	418,700	6				
85	291,100		363,900	246	419,300	6				
86	292,100		365,600	177	419,700	13				
87	293,100		367,200	180	420,100	10				
88	294,100		368,900	190	420,500	13				
89	294,900		370,600	204	420,900	10				
90	295,800		372,000	151	421,200	11				
91	296,700		373,300	184	421,500	15				
92	297,600		374,700	197	421,800	8				
93	298,000		376,300	215	422,200	14				
94	298,800		377,600	150	422,500	13				
95	299,600		378,900	169	422,800	7				
96	300,400		380,200	138	423,100	16				

小学校・中学校教育職給料表

(その3)

職務の 級 号給	1級		2級		特2級		3級		4級	
	給料月額	人員	給料月額	人員	給料月額	人員	給料月額	人員	給料月額	人員
	円	人	円	人	円	人	円	人	円	人
97	301,300		381,300	186	423,300	12				
98	302,100		382,100	148	423,500	12				
99	302,900		383,000	122	423,700	10				
100	303,700		383,900	141	423,900	11				
101	304,500		385,000	175	424,100	11				
102	305,000		386,000	105	424,300	9				
103	305,500		387,000	135	424,500	12				
104	305,900		388,000	97	424,700	7				
105	306,100		388,900	130	424,900	5				
106	306,300		389,900	118	425,100	3				
107	306,600		390,800	104	425,300	9				
108	306,800		391,800	113	425,500	3				
109	307,000		392,600	105	425,700	3				
110	307,300		393,600	92	425,900	1				
111	307,500		394,600	90	426,100	2				
112	307,800		395,600	90	426,300					
113	308,000		396,200	84	426,500	2				
114	308,300		397,100	68						
115	308,600		398,000	68						
116	308,900		398,900	69						
117	309,100		399,800	48						
118	309,400		400,600	70						
119	309,700		401,400	77						
120	309,900		402,200	49						
121	310,100		403,000	67						
122	310,300		403,800	64						
123	310,500		404,500	52						
124	310,700		405,300	66						
125	310,900		405,600	60						
126	311,100		406,000	45						
127	311,300		406,600	55						
128	311,500		406,900	60						
129	311,700		407,400	40						
130	311,900		407,800	50						
131	312,100		408,400	31						
132	312,300		408,800	45						
133	312,500		409,100	37						
134	312,700		409,500	40						
135	312,900		409,900	38						
136	313,100		410,300	38						
137	313,300		410,700	37						
138	313,500		411,100	40						
139	313,700		411,500	43						
140	313,900		411,900	58						
141	314,100		412,300	58						
142	314,300		412,600	59						
143	314,500		412,900	60						
144	314,700		413,200	41						

小学校・中学校教育職給料表

(その4)

職務の 級 号給	1級		2級		特2級		3級		4級	
	給料月額	人員	給料月額	人員	給料月額	人員	給料月額	人員	給料月額	人員
	円	人	円	人	円	人	円	人	円	人
145	314,900		413,400	43						
146	315,100		413,700	27						
147	315,300		414,000	18						
148	315,500		414,300	12						
149	315,700		414,600	6						
150	315,900		414,800	2						
151	316,100		415,000	1						
152	316,300		415,200	4						
153	316,500		415,400							
154	316,700		415,600	3						
155	316,900		415,800							
156	317,100		416,000	4						
157	317,300		416,200							
158			416,400	1						
159			416,600							
160			416,800							
161			417,000	18						
人員計 (構成比)	0人 (0.0%)		20,155人 (88.0%)		1,146人 (5.0%)		913人 (4.0%)		702人 (3.1%)	
人員合計									22,916人	

公安職給料表

職務の 級 号給	1級		2級		3級		4級		5級	
	給料月額	人員	給料月額	人員	給料月額	人員	給料月額	人員	給料月額	人員
	円	人	円	人	円	人	円	人	円	人
1	173,100		213,200		233,900		277,200		324,900	
2	174,800		215,200		235,100		278,100		327,100	
3	176,600		217,300		237,400		279,500		329,200	
4	178,300		219,300		239,500	5	280,700	6	331,300	
5	179,800		220,800		240,700		282,200	3	333,500	
6	181,700		221,700		242,700	2	283,600		335,700	
7	183,500	97	222,900	1	244,700	1	285,100		338,100	1
8	185,400		223,900		246,700	12	286,500	5	340,400	
9	186,700	73	225,600		247,600	2	288,200	1	342,700	
10	188,300	1	226,700		249,600	12	290,000		345,000	
11	189,900	6	229,000		251,500	2	291,800		347,300	1
12	191,600	3	231,000		253,600	31	293,300	8	349,500	
13	193,400	89	232,200	1	255,400	2	294,600	2	351,900	
14	195,500	43	234,200	67	257,000	12	297,000	3	354,300	
15	197,600	33	236,300	11	258,700	2	299,100	3	356,600	
16	199,700	50	238,400	244	260,400	47	301,400	15	358,800	1
17	201,700	35	239,200	9	261,400	12	303,400	4	361,000	
18	204,100	66	241,300	80	263,100	26	305,700	11	363,300	1
19	206,500	6	243,300	17	264,800	10	307,900	7	365,600	
20	208,900	120	245,200	253	266,400	101	310,100	27	367,900	1
21	211,000	32	247,000	18	268,000	20	312,100	13	370,200	2
22	212,800	23	248,400	130	269,100	36	314,300	7	372,500	2
23	214,600	173	249,800	36	270,400	10	316,500	14	374,700	2
24	216,400	137	251,100	306	271,500	120	318,700	33	377,000	
25	217,700	120	251,600	15	272,700	19	320,700	12	379,200	3
26	218,400	40	253,100	115	274,200	51	323,100	16	381,600	1
27	219,400	38	254,500	40	275,600	17	325,500	19	383,900	
28	220,200	193	255,800	260	277,300	139	327,900	37	386,200	4
29	221,800	204	257,000	21	278,700	34	329,900	26	388,200	6
30	223,000	154	258,100	92	280,300	57	332,200	25	390,600	3
31	225,400	36	259,100	28	281,900	16	334,600	22	392,900	2
32	227,700	359	260,100	213	283,400	195	336,900	20	395,200	1
33	229,800	20	261,200	33	284,500	29	339,000	20	397,200	8
34	231,700	70	262,400	109	286,600	47	341,200	28	399,400	10
35	233,800	29	263,600	33	288,600	24	343,400	22	401,600	4
36	235,800	27	264,800	189	290,600	178	345,400	33	403,800	5
37	236,700	19	265,900	30	292,600	41	347,600	36	405,700	5
38	238,800	49	267,100	87	294,500	68	349,700	50	407,800	12
39	240,700	22	268,300	29	296,400	53	351,800	40	410,000	8
40	242,600	12	269,500	173	298,200	218	353,900	37	412,200	4
41	244,300	11	270,300	30	299,800	60	356,000	56	413,800	10
42	246,000	11	271,900	69	301,600	81	358,100	44	415,500	10
43	247,600	10	273,400	39	303,300	52	360,000	55	417,100	13
44	249,100	11	274,900	131	305,000	183	362,000	57	418,800	12
45	249,500	10	276,000	31	306,800	55	364,100	55	420,500	17
46	250,700	15	277,600	67	308,700	82	366,200	50	422,000	7
47	252,000	4	279,200	29	310,600	48	368,300	65	423,500	13
48	253,200	9	280,800	110	312,400	160	370,200	74	425,100	16

## (その1)

6級		7級		8級		職務の 級	号給
給料月額	人員	給料月額	人員	給料月額	人員		
円	人	円	人	円	人		
389,200		431,900		437,500			1
391,600		433,800		439,300			2
394,000		435,500		441,000			3
396,200		437,300		442,800			4
398,300		438,600		444,300			5
400,600		440,200		446,000			6
402,800		441,800		447,600			7
405,100		443,600		449,400			8
407,300		445,000		450,700			9
409,600		446,700		452,400			10
411,900		448,100		454,000			11
414,100		449,800		455,700			12
416,100		451,000		456,700			13
418,200		452,800		458,100	1		14
420,300		454,600		459,700			15
422,300		456,300		461,500			16
424,100		457,800		462,800			17
425,900		459,600		464,500	1		18
427,600		461,400		466,200			19
429,200		463,100		468,000			20
430,800		464,500		469,500			21
432,200		466,200		471,100			22
433,600		467,800		472,700			23
435,000	2	469,500		474,300			24
436,500		470,800		475,600			25
438,100	1	472,200		477,000			26
439,700	1	473,600		478,300			27
441,300	1	475,000		479,700			28
442,500	6	476,000	1	480,900			29
444,200	2	476,600	2	481,600			30
445,900	3	477,100	4	482,300			31
447,600	3	477,700	24	483,000			32
448,900	2	478,100	44	483,300			33
450,500		478,700	15	484,000	3		34
452,000	3	479,200	6	484,700	12		35
453,200	4	479,700	3	485,300	8		36
454,300	6	480,100	5	485,700			37
454,800	4	480,600	3	486,400	1		38
455,200	2	481,100	4	487,100	4		39
455,600	7	481,600	4	487,800	6		40
455,800	10	481,800	4	488,300	5		41
456,200	8	482,200	5	489,000	3		42
456,600	11	482,700	10	489,400	9		43
457,000	8	483,100	1	489,700	4		44
457,400	14	483,300		489,900	9		45
457,800	11	483,800		490,200	15		46
458,200	12	484,300	1	490,500	12		47
458,600	60	484,800		490,800	4		48

公安職給料表

職務の 級 号給	1級		2級		3級		4級		5級	
	給料月額	人員	給料月額	人員	給料月額	人員	給料月額	人員	給料月額	人員
	円	人	円	人	円	人	円	人	円	人
49	254,600	6	282,300	37	314,200	49	372,100	80	426,600	17
50	255,700	6	283,800	58	316,100	88	374,200	73	428,000	21
51	256,900	4	285,300	34	317,900	59	376,200	85	429,500	25
52	257,800	6	286,800	96	319,600	120	378,200	84	431,000	25
53	258,700	7	288,200	25	321,300	85	380,200	89	432,500	33
54	260,100	5	290,000	52	323,100	75	382,300	99	433,800	31
55	261,300	4	291,700	33	324,900	84	384,400	87	435,000	19
56	262,500	4	293,500	80	326,700	116	386,300	120	436,300	25
57	263,400		294,900	30	328,300	106	388,100	102	437,300	39
58	264,800	6	296,700	30	330,000	101	389,900	96	438,100	35
59	266,100		298,400	19	331,700	75	391,600	97	438,700	47
60	267,100	8	300,200	41	333,400	91	393,300	110	439,500	38
61	267,900	3	301,700	23	334,900	86	394,700	104	439,900	38
62	269,400	3	303,500	27	336,600	86	395,700	88	440,300	36
63	271,000	4	305,200	24	338,400	82	396,800	94	440,600	31
64	272,500		307,000	35	340,200	75	397,900	75	440,900	40
65	273,600	2	308,400	32	341,500	81	399,000	111	441,100	34
66	275,200		310,100	27	343,200	87	400,000	100	441,400	30
67	276,700	1	311,700	13	344,900	69	401,100	98	441,700	23
68	278,200	3	313,400	32	346,600	83	402,200	88	442,000	36
69	279,500		314,800	18	348,200	75	403,300	115	442,300	34
70	281,000		316,200	19	349,800	69	404,100	93	442,600	31
71	282,500		317,600	26	351,500	75	404,900	99	442,900	20
72	283,900	2	319,100	25	353,200	82	405,700	72	443,200	25
73	285,100		320,200	12	354,700	76	406,200	74	443,500	25
74	286,600	1	321,900	20	356,200	64	406,900	84	443,800	21
75	288,000	1	323,500	25	357,700	82	407,500	73	444,100	25
76	289,500		325,100	18	359,200	74	408,200	86	444,400	31
77	291,000		326,800	13	360,600	70	408,600	67	444,700	18
78	292,500	1	328,500	15	362,100	56	409,300	62	445,000	25
79	294,100		330,200	14	363,600	81	410,000	69	445,300	13
80	295,600	1	331,900	18	365,000	57	410,700	74	445,600	12
81	296,900		333,500	17	366,100	69	411,000	77	445,900	16
82	298,300		335,100	11	367,500	63	411,500	67	446,200	13
83	299,800		336,700	13	368,900	54	412,000	71	446,500	4
84	301,300	1	338,400	12	370,200	40	412,600	61	446,800	8
85	302,300		340,000	7	371,400	46	413,100	60	447,000	10
86	303,800		341,600	8	372,400	41	413,400	83	447,300	9
87	305,200	2	343,200	11	373,500	34	413,700	65	447,600	8
88	306,700	1	344,800	6	374,700	34	414,000	61	447,900	4
89	308,200		345,900	9	375,700	38	414,200	54	448,200	5
90	309,600	1	347,300	3	376,900	35	414,500	74	448,500	5
91	311,000		348,600	6	378,100	30	414,800	57	448,800	4
92	312,300		349,900	6	379,200	32	415,100	48	449,100	7
93	313,700	2	351,100	6	380,500	24	415,400	57	449,400	6
94	315,100		352,600	5	381,000	39	415,700	58	449,700	4
95	316,600		354,000	2	381,500	29	416,000	55	450,000	4
96	318,100		355,300	7	382,100	26	416,300	53	450,300	2

## (その2)

6級		7級		8級		職務の 級 号給
給料月額	人員	給料月額	人員	給料月額	人員	
円	人	円	人	円	人	
459,000	6	485,200		491,200	5	49
459,300	7	485,500		491,500	4	50
459,600	7	485,800		491,800	3	51
459,900	22	486,100		492,100	5	52
460,200	7	486,400		492,400	7	53
460,500	6	486,700		492,700	5	54
460,800	9	487,000		493,000		55
461,100	20	487,300		493,300	4	56
461,400	5	487,600		493,600		57
461,700	5	487,900		493,900	4	58
462,000	3	488,200		494,200		59
462,200	10	488,500		494,500	1	60
462,500	1	488,800		494,800	1	61
462,800						62
463,100						63
463,400	1					64
463,700						65
464,000						66
464,300	1					67
464,600						68
464,900						69
465,200						70
465,500						71
465,800						72
466,100	2					73
						74
						75
						76
						77
						78
						79
						80
						81
						82
						83
						84
						85
						86
						87
						88
						89
						90
						91
						92
						93
						94
						95
						96

公安職給料表

職務の 級 号給	1級		2級		3級		4級		5級	
	給料月額	人員	給料月額	人員	給料月額	人員	給料月額	人員	給料月額	人員
	円	人	円	人	円	人	円	人	円	人
97	319,500		356,600	2	382,600	27	416,500	48	450,600	5
98	321,000	1	357,800	6	383,100	16	416,900	33	450,900	3
99	322,500		359,000	3	383,700	20	417,300	49	451,200	4
100	323,900	2	360,200	4	384,300	24	417,700	36	451,500	1
101	325,100	1	361,400	5	384,700	19	418,000	43	451,800	15
102	326,400		362,500	3	385,200	17	418,400	39		
103	327,800		363,600	4	385,700	20	418,800	54		
104	329,200	2	364,700	2	386,200	18	419,200	51		
105	330,700		365,800	3	386,400	15	419,500	60		
106	332,100		366,300	2	387,000	18	419,900	53		
107	333,400		366,900	1	387,600	17	420,300	63		
108	334,600		367,500	1	388,200	22	420,700	60		
109	335,700		368,100	1	388,700	15	421,200	55		
110	336,900		368,700	3	389,200	10	421,500	62		
111	338,100		369,300	1	389,600	22	421,800	65		
112	339,300		369,900	1	390,100	18	422,100	52		
113	340,300		370,100	1	390,500	15	422,400	45		
114	341,400		370,700	1	390,900	10	422,600	43		
115	342,500		371,300	3	391,300	7	422,900	36		
116	343,600	2	371,900	1	391,600	8	423,200	34		
117	344,500		372,200		391,900	18	423,500	30		
118	345,300		372,800	4	392,100	25	423,800	23		
119	346,300		373,300	4	392,300	15	424,100	11		
120	347,300		373,800	1	392,700	11	424,400	16		
121	348,300		374,000	2	393,000	35	424,700	61		
122	349,200		374,400	1	393,400	26				
123	350,000	1	374,900	2	393,800	28				
124	350,800	1	375,400	2	394,200	29				
125	351,700		375,700	1	394,500	24				
126	352,200		376,100		394,900	18				
127	352,600		376,500	3	395,300	18				
128	353,000		376,900	1	395,700	21				
129	353,200		377,200	2	395,900	27				
130	353,400	1	377,400	2	396,300	31				
131	353,800		377,700		396,700	28				
132	354,200		378,000		397,100	18				
133	354,500		378,200	1	397,400	14				
134	354,800		378,400	4	397,800	24				
135	355,100		378,700	1	398,200	15				
136	355,400		379,000	4	398,500	10				
137	355,700		379,200	1	398,800	23				
138	356,100		379,500	1	399,200	4				
139	356,500		379,900	2	399,600	7				
140	356,800		380,300	1	400,000	5				
141	357,300		380,500		400,300	2				
142	357,500		380,800	1	400,700	5				
143	357,900		381,200	4	401,100					
144	358,100		381,600	1	401,500					



## (その3)

6級		7級		8級		職務の 級 号給
給料月額	人員	給料月額	人員	給料月額	人員	
円	人	円	人	円	人	
						97
						98
						99
						100
						101
						102
						103
						104
						105
						106
						107
						108
						109
						110
						111
						112
						113
						114
						115
						116
						117
						118
						119
						120
						121
						122
						123
						124
						125
						126
						127
						128
						129
						130
						131
						132
						133
						134
						135
						136
						137
						138
						139
						140
						141
						142
						143
						144

公安職給料表

職務の 級 号給	1級		2級		3級		4級		5級	
	給料月額	人員	給料月額	人員	給料月額	人員	給料月額	人員	給料月額	人員
145	円	人	円	人	円	人	円	人	円	人
	358,300		381,800	1	401,800	6				
146	358,500									
147	358,800									
148	359,100									
149	359,300									
150	359,700									
151	360,100	1								
152	360,500									
153	360,700	4								
人員計 (構成比)	2,561人	(12.1%)	4,341人	(20.6%)	6,390人	(30.3%)	6,032人	(28.6%)	1,225人	(5.8%)

指定職給料表

号給	給料月額	人員
	円	人
1	725,000	
2	782,000	
3	841,000	
4	920,000	
5	992,000	
6	1,063,000	
7	1,138,000	
8	1,207,000	
人員計		0

特定任期付職員給料表

号給	給料月額	人員
	円	人
1	382,000	
2	428,000	
3	482,000	
4	546,000	1
5	622,000	
6	726,000	1
7	852,000	
人員計		2

第一号任期付研究員給料表

号給	給料月額	人員
	円	人
1	401,000	
2	463,000	
3	528,000	
4	609,000	
5	710,000	
6	812,000	
人員計		0

第二号任期付研究員給料表

号給	給料月額	人員
	円	人
1	334,000	
2	370,000	
3	398,000	
人員計		0

(注) 第一号任期付研究員給料表とは、一般職の任期付研究員の採用等に関する条例第5条第1項に定める給料表を、第二号任期付研究員給料表とは、同条第2項に定める給料表をいう。

## (その4)

6級		7級		8級		職務の 級 号給
給料月額	人員	給料月額	人員	給料月額	人員	
円	人	円	人	円	人	145
						146
						147
						148
						149
						150
						151
						152
						153
293人	(1.4%)	136人	(0.6%)	136人	(0.6%)	人員合計 21,114人

## 定年前再任用短時間勤務職員（暫定再任用職員を含む）の適用給料表別、級別職員数

## 1 フルタイム勤務職員

給料表	級 計	1	2	3	4	5	6	7	8
		人	人	人	人	人	人	人	人
行政職給料表	510	165	87	144	85	20	7	2	
研究職給料表	4	2	2						
医療職給料表(二)	9	4	2	3					
高等学校等教育職給料表	1,039	52	867	48	72				
小学校・中学校教育職給料表	677		488	13	176				
公安職給料表	119		2	28	89				
技能労務職給料表	95	63	32						
人員計	2,453								

## 2 短時間勤務職員

給料表	級 計	1	2	3	4	5	6	7	8
		人	人	人	人	人	人	人	人
行政職給料表	159	55	29	75					
研究職給料表	1		1						
医療職給料表(二)	3	1		2					
医療職給料表(三)	1	1							
高等学校等教育職給料表	389	20	369						
小学校・中学校教育職給料表	94		93	1					
技能労務職給料表	25	20	5						
人員計	672								

(参考)

## 技能労務職給料表

(その1)

職務の級 号給	1級		2級		3級	
	給料月額	人員	給料月額	人員	給料月額	人員
	円	人	円	人	円	人
1	135,500		232,100	2	286,600	
2	136,400		234,000	1	288,400	
3	137,400		235,600		290,200	
4	138,300		237,200		292,100	
5	139,300		238,800		293,600	
6	140,300		240,000		295,700	
7	141,300		241,200	1	297,400	
8	142,300		242,700		299,300	
9	143,100		243,600	2	301,000	
10	144,100		244,500		302,700	
11	145,100		245,800		304,200	
12	146,200		246,900		306,200	
13	147,000		247,700		307,700	
14	148,000		248,900		309,300	
15	149,000		250,000		310,800	
16	150,000		251,300		312,500	
17	151,100		252,100		313,800	
18	152,300		253,300		315,600	
19	153,500		254,500		317,400	
20	154,700		255,800		319,100	
21	155,800		256,900		320,600	
22	157,000		258,000	1	322,200	
23	158,200		259,000		323,700	1
24	159,400		260,300		325,200	
25	160,600		261,200		327,000	1
26	162,200		262,300		328,600	1
27	163,700		263,400		330,000	
28	165,200		264,700		331,500	
29	166,600		265,600	1	332,700	1
30	168,100	1	266,800		333,800	
31	169,600		267,900		335,000	
32	171,200		269,000		336,300	1
33	172,700		270,300		337,400	1
34	174,500		271,600		338,600	
35	176,300		272,700		339,600	
36	178,100		273,800		340,700	2
37	179,700		274,600		342,000	
38	181,400		275,600	1	343,300	1
39	183,100		276,700		344,600	3
40	184,800		277,800		345,900	2
41	186,300		278,900	2	347,000	2
42	187,800		280,000		348,000	1
43	189,200	1	281,000	1	349,200	1
44	190,700		282,100		350,500	
45	191,900		283,100	1	351,400	2
46	193,300		284,200	1	352,500	2
47	194,600		285,300		353,500	14
48	195,900		286,300		354,600	3

技能労務職給料表

(その2)

職務の級 号給	1級		2級		3級	
	給料月額	人員	給料月額	人員	給料月額	人員
	円	人	円	人	円	人
49	197,200		287,100		355,400	7
50	198,200		288,200		356,100	
51	199,400		289,300		356,600	2
52	200,500		290,400		357,200	4
53	201,700		291,200		357,700	1
54	202,500	1	292,200		358,200	1
55	203,300	1	293,200		358,600	2
56	204,100		294,100		358,900	1
57	204,900		294,900		359,400	
58	205,700		295,900		359,700	
59	206,500		296,900		360,100	
60	207,300	1	297,700		360,500	1
61	208,100	1	298,200		360,800	
62	209,200	1	299,000	2	361,300	4
63	210,500	1	299,800		361,600	
64	211,600		300,600	1	362,000	
65	212,200	1	301,200	3	362,300	1
66	213,300	1	302,000		362,600	
67	214,700	1	302,800	1	362,800	3
68	216,000		303,700	3	363,200	
69	217,200		304,300		363,400	11
70	218,300		305,200	5		
71	219,700	1	306,100	1		
72	221,100	1	307,000	1		
73	221,900	2	307,700			
74	223,500	1	308,700	3		
75	224,800	1	309,500	2		
76	226,200	2	310,500			
77	227,300		311,300			
78	228,300	1	312,200			
79	229,300		313,100	3		
80	230,600		314,000	3		
81	231,000		314,800			
82	231,900		315,700	2		
83	232,900	1	316,500	2		
84	233,800	1	317,300	2		
85	234,700		317,900			
86	235,700	2	318,900			
87	236,500	1	319,700	7		
88	237,500		320,500	3		
89	238,200		321,300	5		
90	239,200		322,300	5		
91	240,300		323,200	5		
92	241,400	1	324,000	4		
93	242,400		324,600	1		
94	243,300		325,200	10		
95	244,000		326,000	11		
96	245,100		326,800	5		

技能労務職給料表

(その3)

号給	職務の級		1級		2級		3級	
	給料月額	人員	給料月額	人員	給料月額	人員	給料月額	人員
	円	人	円	人	円	人	円	人
97	245,900		327,400	3				
98	246,800		328,100	4				
99	247,700		328,800	15				
100	248,700		329,400	4				
101	249,300		330,200	8				
102	250,200		331,000	4				
103	251,200	1	331,600	3				
104	252,000		332,300	5				
105	252,900		333,100	1				
106	253,600		333,700	2				
107	254,400	1	334,400	1				
108	255,200		335,100					
109	255,900		335,700	2				
110	256,500		336,300					
111	257,100		337,000	1				
112	257,600	1	337,800	2				
113	258,000		338,300					
114	258,500	1	339,000	2				
115	259,000		339,700					
116	259,600	1	340,200					
117	260,000		340,900	28				
118	260,500							
119	261,000							
120	261,500							
121	261,800							
122	262,000							
123	262,200							
124	262,400							
125	262,600							
126	262,800							
127	263,000							
128	263,200	1						
129	263,400	1						
130	263,600							
131	263,800							
132	264,000							
133	264,200							
134	264,400							
135	264,600							
136	264,800							
137	265,000							
138	265,200							
139	265,400							
140	265,600							
141	265,800							
142	266,000							
143	266,200							
144	266,400							

技能労務職給料表

(その4)

給 号	1級		2級		3級	
	給料月額	人員	給料月額	人員	給料月額	人員
	円	人	円	人	円	人
145	266,600					
146	266,800					
147	267,000					
148	267,200					
149	267,400					
150	267,600					
151	267,800					
152	268,000					
153	268,200					
154	268,400					
155	268,600					
156	268,800					
157	269,000					
158	269,200					
159	269,400					
160	269,600					
161	269,800					
162	270,000					
163	270,200					
164	270,400					
165	270,600					
166	270,800					
167	271,000					
168	271,200					
169	271,400					
170	271,600					
171	271,800					
172	272,000					
173	272,200					
174	272,400					
175	272,600					
176	272,800					
177	273,000	3				
人員計(構成比)	36人	(11.9%)	189人	(62.6%)	77人	(25.5%)
		人員合計		302人		

## 2 民間給与

### 令和5年職種別民間給与実態調査の概要

#### (1) 調査の目的

府職員の給与を民間の従業員の給与と比較検討するための基礎資料の作成

#### (2) 調査機関

人事院並びに都道府県、政令指定都市、特別区及び和歌山市の各人事委員会

#### (3) 調査の内容等

##### ア 調査内容

- ① 昨年8月から本年7月までの賞与等特別給の支給実績
- ② 民間企業における給与改定及び各種手当の状況等
- ③ 本年4月分として従業員個人に支払われた給与の額等
- ④ 本年4月分の初任給の状況

##### イ 調査期間

令和5年4月24日（月曜日）～同6月16日（金曜日）

#### (4) 調査の範囲等

##### ア 調査対象の事業所（母集団事業所）及び職種

常勤従業員数でみた、企業規模50人以上、かつ事業所規模50人以上の府内民間事業所のうち、日本標準産業分類の大分類（下記ア～ツ）に分類された4,739事業所が調査対象である。

ア 農業、林業	コ 金融業、保険業
イ 漁業	サ 不動産業、物品賃貸業
ウ 鉱業、採石業、砂利採取業	シ 学術研究、専門・技術サービス業
エ 建設業	ス 宿泊業、飲食サービス業
オ 製造業	セ 生活関連サービス業、娯楽業
カ 電気・ガス・熱供給・水道業	ソ 教育、学習支援業
キ 情報通信業	タ 医療、福祉
ク 運輸業、郵便業	チ 複合サービス事業
ケ 卸売業、小売業	ツ サービス業（他に分類されないもの）

（注） サービス業（他に分類されないもの）は、宗教及び外国公務に分類されるものを除く（以下第14表において同じ）。

##### イ 調査対象の抽出

###### (7) 標本事業所の抽出

統計上の理論に従い組織、規模、産業により層化し、これらの層から調査対象事業所（689所）を無作為に抽出し、調査を行った。

###### (イ) 従業員の抽出

初任給関係以外の調査職種に該当する従業員が多数であるときは、従業員を抽出して調査を行った。なお、臨時の従業員及び役員は全て除外した。

###### (ウ) 調査実人員

30,907人（うち初任給関係1,767人）である。

なお、調査職種該当者（母集団）の推定数は352,018人である。



## ウ 役職の定義（事務・技術関係職種）

役 職 名	定 義
支店長(工場長)	・ 構成員 50 人以上の支店(工場)の長(取締役兼任者を除く。)
部 長	・ 2 課以上又は構成員 20 人以上の部の長 ・ 職能資格等が上記部の長と同等と認められる部の長及び部長級専門職(取締役兼任者を除く。)
部 次 長	・ 前記部長に事故等のあるときの職務代行者 ・ 職能資格等が上記部の次長と同等と認められる部の次長及び部次長級専門職 ・ 中間職（部長―課長間）
課 長	・ 2 係以上又は構成員 10 人以上の課の長 ・ 職能資格等が上記課の長と同等と認められる課の長及び課長級専門職
課 長 代 理	・ 前記課長に事故等のあるときの職務代行者 ・ 課長に直属し部下に係長等の役職者を有する者 ・ 課長に直属し部下 4 人以上を有する者 ・ 職能資格等が上記課長代理と同等と認められる課長代理及び課長代理級専門職 ・ 中間職（課長―係長間）
係 長	・ 係の長及び係長級専門職
主 任	・ 係長等のいる事業所における主任 ・ 係長等のいない事業所における主任のうち、課長代理以上に直属し、部下を有する者 ・ 係長等のいない事業所において、職能資格等が上記主任と同等と認められる主任 ・ 中間職（係長―係員間）

- (注) 1 「中間職（部長―課長間）」とは、部長と課長の両方がいる場合で、役職、職能資格又は給与上の等級（格付）から職責が部長と課長の上に位置付けられる者をいう。
- 2 「中間職（課長―係長間）」とは、課長と係長の両方がいる場合で、役職、職能資格又は給与上の等級（格付）から職責が課長と係長の上に位置付けられる者をいう。
- 3 「中間職（係長―係員間）」とは、係長と係員の両方がいる場合で、役職、職能資格又は給与上の等級（格付）から職責が係長と係員の上に位置付けられる者をいう。

### (5) 集計

総計及び平均の算出に際しては、調査データを層ごとに母集団における人数や事業所数分に還元した（抽出率の逆数を乗じて復元）。

第14表 産業別、企業規模別調査事業所数

ア 母集団事業所

区 分 産 業	規模計	企 業 規 模 (人)							
		50～ 99	100～ 199	200～ 299	300～ 399	400～ 499	500～ 999	1,000～ 2,999	3,000 以上
産 業 計	4,739	582	700	431	366	290	708	748	914
農業、林業、漁業、鉱業、採石業、 砂利採取業、建設業	346	47	38	29	25	21	61	58	67
製 造 業	1,344	210	231	124	85	75	175	189	255
化学工業、金属製品、電気機械器具、 はん用機械器具	(626)	(76)	(105)	(63)	(37)	(30)	(83)	(85)	(147)
上記以外	(718)	(134)	(126)	(61)	(48)	(45)	(92)	(104)	(108)
電気・ガス・熱供給・水道業、情報通信業	459	37	52	46	29	25	71	101	98
運輸業、郵便業	431	64	58	27	33	21	69	76	83
卸売業、小売業	548	50	93	48	53	41	100	78	85
金融業、保険業	187	6	5	7	7	7	12	30	113
不動産業、物品賃貸業	82	7	11	7	6	3	23	20	5
学術研究、専門・技術サービス業	136	20	29	12	13	8	30	15	9
教育、学習支援業	99	7	15	16	12	10	7	22	10
医療、福祉	674	80	116	87	80	65	112	74	60
宿泊業、飲食サービス業、生活関連サービス業、 娯楽業、複合サービス事業、サービス業(他に分類 されないもの)	433	54	52	28	23	14	48	85	129

イ 調査完了事業所

区 分 産 業	規模計	企 業 規 模 (人)							
		50～ 99	100～ 199	200～ 299	300～ 399	400～ 499	500～ 999	1,000～ 2,999	3,000 以上
産 業 計	518	50	77	44	43	25	74	74	131
農業、林業、漁業、鉱業、採石業、 砂利採取業、建設業	33	3	3	1	2	3	4	4	13
製 造 業	195	26	30	23	11	9	30	28	38
化学工業、金属製品、電気機械器具、 はん用機械器具	(91)	(11)	(14)	(12)	(3)	(1)	(14)	(17)	(19)
上記以外	(104)	(15)	(16)	(11)	(8)	(8)	(16)	(11)	(19)
電気・ガス・熱供給・水道業、情報通信業	48	3	8	1	4	3	5	8	16
運輸業、郵便業	37	6	6	2	3	0	8	5	7
卸売業、小売業	70	5	10	6	12	3	12	10	12
金融業、保険業	23	1	1	0	2	2	1	0	16
不動産業、物品賃貸業	9	1	1	2	0	0	2	3	0
学術研究、専門・技術サービス業	12	1	5	1	2	0	1	1	1
教育、学習支援業	12	0	3	2	0	2	1	3	1
医療、福祉	33	1	6	5	5	2	5	5	4
宿泊業、飲食サービス業、生活関連サービス業、 娯楽業、複合サービス事業、サービス業(他に分類 されないもの)	46	3	4	1	2	1	5	7	23

(注) 上記のほか、調査の結果調査対象外であることが判明した事業所が12所、調査不能となった事業所が159所である。

第15表 企業規模、役職、学歴別給与額等  
その1 事務・技術関係職種

企業規模 項目 役職	規模計			500人以上			100人以上500人未満			50人以上100人未満		
	調査 実人員 (人)	平均 年齢 (歳)	平均給与 月額 (円)	調査 実人員 (人)	平均 年齢 (歳)	平均給与 月額 (円)	調査 実人員 (人)	平均 年齢 (歳)	平均給与 月額 (円)	調査 実人員 (人)	平均 年齢 (歳)	平均給与 月額 (円)
支店長 (工場長)	83	53.2	733,243	76	52.9	736,209	7	57.0	693,044	-	-	-
大学卒	52	51.4	763,441	47	51.0	757,986	5	56.0	831,097	-	-	-
短大卒	6	55.8	612,763	5	54.8	669,961	x	x	x	-	-	-
高校卒	25	55.5	712,286	24	55.5	715,455	x	x	x	-	-	-
中学卒	-	-	-	-	-	-	-	-	-	-	-	-
部長	1,554	52.8	716,039	1,153	53.0	753,687	356	52.5	608,170	45	51.1	587,174
大学卒	1,267	52.6	737,457	983	52.8	768,226	256	51.9	630,263	28	50.4	576,605
短大卒	114	53.1	640,597	65	53.1	688,306	44	53.4	575,630	5	51.5	551,407
高校卒	172	54.3	609,309	105	54.5	650,327	56	54.1	548,949	11	53.3	608,033
中学卒	x	x	x	-	-	-	-	-	-	x	x	x
部次長	507	53.0	669,541	342	53.3	713,037	144	52.6	565,052	21	49.9	530,300
大学卒	419	53.1	689,174	308	53.3	723,196	97	52.4	579,762	14	50.2	526,889
短大卒	27	52.5	602,166	12	51.8	660,854	13	54.2	530,027	2	48.0	518,850
高校卒	61	52.7	560,312	22	54.2	595,271	34	52.3	539,982	5	49.7	543,272
中学卒	-	-	-	-	-	-	-	-	-	-	-	-
課長	3,486	48.5	584,100	2,708	48.2	607,401	688	49.8	494,905	90	49.5	455,291
大学卒	2,650	47.8	600,792	2,160	47.6	618,169	452	49.4	509,724	38	48.8	459,280
短大卒	313	49.9	525,220	198	49.9	548,453	100	49.9	474,929	15	50.4	472,821
高校卒	514	51.3	527,625	345	51.6	565,483	132	51.0	469,381	37	50.1	444,322
中学卒	9	51.4	534,651	5	54.0	650,562	4	48.9	418,517	-	-	-
課長代理	1,120	47.6	463,439	709	47.0	491,573	389	48.5	421,138	22	49.3	397,001
大学卒	755	46.1	483,194	502	45.2	508,563	245	47.6	437,159	8	47.8	409,389
短大卒	151	49.1	407,267	88	49.4	433,096	61	48.6	374,391	2	50.2	337,286
高校卒	214	51.5	441,177	119	52.4	469,604	83	50.7	415,383	12	50.5	397,511
中学卒	-	-	-	-	-	-	-	-	-	-	-	-
係長	3,275	46.9	416,635	2,187	47.8	444,290	933	45.0	359,314	155	45.4	365,919
大学卒	2,142	45.6	426,233	1,513	46.4	451,075	547	43.2	364,936	82	44.8	356,440
短大卒	375	47.5	388,821	201	48.4	410,188	150	46.3	350,202	24	45.7	408,866
高校卒	743	50.3	407,846	467	52.2	442,675	227	47.8	354,544	49	46.3	362,098
中学卒	15	49.7	351,229	6	50.1	391,307	9	49.6	332,263	-	-	-
主任	3,666	42.2	345,590	2,465	42.6	359,961	1,061	41.4	315,465	140	42.1	321,967
大学卒	2,357	40.1	348,453	1,647	40.4	359,854	636	39.2	321,492	74	38.8	319,444
短大卒	484	45.1	327,179	262	44.9	336,658	195	45.4	313,281	27	45.1	320,575
高校卒	819	46.5	350,042	556	47.9	374,379	224	43.6	302,186	39	46.1	327,293
中学卒	6	44.5	319,683	-	-	-	6	44.5	319,683	-	-	-
係員	11,459	36.3	298,057	7,747	36.1	309,051	3,226	36.8	271,467	486	37.0	255,544
大学卒	7,266	33.9	303,645	5,037	33.6	313,694	1,966	34.7	275,658	263	34.7	257,825
短大卒	1,837	40.4	280,707	1,134	40.6	289,458	628	39.9	263,679	75	39.3	259,222
高校卒	2,330	41.5	294,138	1,560	42.3	308,887	626	40.0	266,918	144	39.2	249,208
中学卒	26	46.9	294,195	16	46.0	309,462	6	46.6	259,644	4	50.4	269,259

(注) 1 平均給与額は、本年4月分として従業員個人に支払われた給与から通勤手当及び時間外手当を除いたものである(以下本表その2及びその3について同じ)。

2 「x」は、調査実人員が1人の場合である(以下本表その2及びその3について同じ)。

その2 事務・技術関係以外職種  
(企業規模計)

職 種 名		調査実人員 (人)	平均年齢 (歳)	平均給与月額 (円)	
研 究 関 係	研 究 所 長	4	54.3	810,990	
	研 究 部 ( 課 ) 長	71	50.7	630,001	
	研 究 室 ( 係 ) 長	70	45.3	523,297	
	主 任 研 究 員	134	41.1	432,844	
	研 究 員	224	42.5	408,199	
	研 究 補 助 員	25	27.5	267,622	
教 育 関 係	大 学	学 長 ・ 副 学 長 ・ 学 部 長	12	60.4	856,129
		教 授	84	56.5	633,854
		准 教 授	60	46.1	496,864
		講 師	43	42.6	432,785
		助 教	11	39.4	321,491
	高 等 学 校	校 長	5	59.3	837,234
		教 頭	11	54.5	694,025
		主 幹 教 諭	-	-	-
		指 導 教 諭	-	-	-
		校 教 諭	172	41.7	490,942
技 能 ・ 労 務 関 係	電 話 交 換 手	-	-	-	
	自 家 用 乗 用 自 動 車 運 転 手	3	56.9	331,168	
	守 衛	-	-	-	
	用 務 員	-	-	-	
医 療 関 係	病 院 長	11	63.1	1,961,214	
	副 院 長	34	55.9	1,482,306	
	医 科 長	77	53.2	1,334,693	
	医 師	157	37.9	786,661	
	歯 科 医 師	7	41.6	695,999	
	薬 局 長	11	48.7	482,542	
	薬 剤 師	85	36.2	301,226	
	診 療 放 射 線 技 師	113	38.7	304,555	
	臨 床 検 査 技 師	112	38.6	278,433	
	栄 養 士	72	34.2	231,436	
	理 学 療 法 士	112	33.0	286,435	
	作 業 療 法 士	76	32.9	273,271	
	総 看 護 師 長	11	54.3	557,770	
	看 護 師 長	117	46.4	426,770	
看 護 師	380	38.6	339,854		
准 看 護 師	78	47.9	275,500		

その3 再雇用者 事務・技術関係職種  
(企業規模計)

職 種 名	調査実人員 (人)	平均年齢 (歳)	平均給与月額 (円)
支 店 長 ( 工 場 長 )	x	x	x
60歳のみ	-	-	-
部 長	126	62.6	557,722
60歳のみ	27	-	601,563
部 次 長	44	63.1	484,691
60歳のみ	5	-	486,341
課 長	92	62.6	453,212
60歳のみ	21	-	441,686
課 長 代 理	19	62.7	461,178
60歳のみ	4	-	480,873
係 長	131	63.5	354,828
60歳のみ	12	-	369,866
主 任	19	62.6	348,776
60歳のみ	5	-	341,901
係 員	1,076	62.7	266,977
60歳のみ	235	-	264,217

第16表 職種別、学歴別、企業規模別初任給

(単位：円)

職 種	学 歴	規模計	500人以上	100人以上 500人未満	50人以上 100人未満
新卒事務員	大 学 卒 (大学卒以上)	218,091 (227,754)	221,272 (232,371)	211,333 (218,780)	214,939 (216,319)
	短 大 卒	194,562	195,434	* 192,454	195,052
	高 校 卒	179,647	179,235	180,211	* 180,761
新卒技術者	大 学 卒 (大学卒以上)	222,373 (234,065)	228,498 (241,436)	213,396 (221,863)	* 210,272 (216,213)
	短 大 卒	200,380	202,947	* 195,570	x
	高 校 卒	183,094	183,838	183,641	* 176,400
計	大 学 卒 (大学卒以上)	219,584 (230,206)	223,668 (235,795)	212,138 (220,041)	213,402 (216,275)
	短 大 卒	197,068	198,627	193,814	x
	高 校 卒	181,082	181,097	181,725	* 178,947

- (注) 1 金額は、きまって支給する給与から時間外手当、家族手当、通勤手当等特定の者に支給される給与を除き、公務員の地域手当に相当する額を含むものであり、採用のある事業所について平均したものである。  
 2 「大学卒以上」は「大学卒」に博士課程及び修士課程修了者を加えて集計したものである。  
 3 「x」は調査事業所が1事業所であることを、「\*」は調査事業所が5事業所以下であることを示す。

第17表 民間における初任給の改定状況

(単位：%)

学歴・企業規模		項 目	採用あり			採用なし	
			採用あり	初任給増額	初任給据置き		初任給減額
大 学 卒		規 模 計	39.3	(61.4)	(38.0)	(0.6)	60.7
		500人以上	43.8	(68.5)	(30.5)	(1.0)	56.2
		100人以上500人未満	36.1	(47.1)	(52.9)	(0.0)	63.9
		50人以上100人未満	25.5	(56.4)	(43.6)	(0.0)	74.5
高 校 卒		規 模 計	13.0	(67.4)	(32.6)	(0.0)	87.0
		500人以上	12.5	(79.9)	(20.1)	(0.0)	87.5
		100人以上500人未満	14.3	(40.7)	(59.3)	(0.0)	85.7
		50人以上100人未満	11.6	(92.7)	(7.3)	(0.0)	88.4

- (注) ( )内は、採用がある事業所を100とした割合である。それぞれ端数処理をしているため、合計が100とならない場合もある。

第18表 民間における家族手当の支給状況

支給の有無		事業所割合
家族手当制度がある		72.7%
配偶者に家族手当を支給する		(78.3%)
家族手当制度がない		27.3%
扶養家族の 構成別平均 支給月額	配偶者	10,575円
	配偶者と子1人	18,067円
	配偶者と子2人	24,902円

(注) 1 ( )内は、家族手当制度がある事業所を100とした割合である。  
2 平均支給月額、配偶者に家族手当を支給し、その支給につき配偶者の収入による制限がある事業所について算出した。

第19表 民間における特別給の支給割合

項目	企業規模		規模計	500人以上	100人以上 500人未満	50人以上 100人未満
	下半期 (A <sub>1</sub> )	上半期 (A <sub>2</sub> )				
平均所定内給与月額 (円)	下半期 (A <sub>1</sub> )		370,133	395,392	351,051	315,186
	上半期 (A <sub>2</sub> )		376,326	404,189	355,115	316,352
特別給平均支給額 (円)	下半期 (B <sub>1</sub> )		839,451	985,722	689,670	678,339
	上半期 (B <sub>2</sub> )		848,427	1,018,214	669,100	683,286
特別給支給割合 (月分)	下半期 (B <sub>1</sub> /A <sub>1</sub> )		2.27	2.49	1.96	2.15
	上半期 (B <sub>2</sub> /A <sub>2</sub> )		2.25	2.52	1.88	2.16
	計		4.52	5.01	3.84	4.31

(注) 下半期は昨年8月から本年1月まで、上半期は本年2月から7月までの期間をいう。

第20表 民間における冬季賞与の考課査定分の配分状況

(単位：%)

企業規模	項目	係員		課長級		部長級(非役員)	
		一定率(額)分	考課査定分	一定率(額)分	考課査定分	一定率(額)分	考課査定分
規模計		55.7	44.3	47.3	52.7	47.0	53.0
	500人以上	57.2	42.8	45.3	54.7	45.1	54.9
	100人以上500人未満	53.0	47.0	48.6	51.4	48.0	52.0
	50人以上100人未満	57.9	42.1	50.7	49.3	51.5	48.5

第21表 民間における定年制の状況

(単位：%)

定年制あり	定年年齢		定年制なし
	60歳	61歳以上	
100.0	79.2	20.8	0.0

(注) 定年制の有無について回答した事業所を100とした割合である。

(参考) 職員給与と民間給与との比較

ア 職員の比較給与の推移 (直近5年)

年 度		H31	R02	R03	R04	R05
平均給与額 (円)		376,836	379,240	376,458	372,252	371,215
内 訳	給料の月額 (調整額含む)	321,040	320,157	317,607	314,228	313,335
	管理職手当	5,053	5,541	5,584	5,369	5,237
	扶養手当	7,979	7,657	7,275	6,959	6,782
	地域手当	36,763	39,347	39,011	38,552	38,398
	住居手当	5,942	6,487	6,931	7,049	7,359
	初任給調整手当	—	—	—	57	71
	単身赴任手当 (基礎額)	59	51	50	38	33
平均年齢 (歳)		41.8	41.6	41.2	40.7	40.4
対象職員数 (人)		10,892	10,901	10,972	10,987	10,922

(注) 「管理職手当」は「職員の管理職手当の特例に関する条例」による減額措置前の額である。

イ 職員と民間従業員の職務対応表

職員の職務 〔主な役職〕	民間従業員の職務		
	500人以上	100人以上 500人未満	50人以上 100人未満
8級・7級 〔部長・次長〕	支店長 (工場長)、 部長、次長		
6級・5級 〔課長・参事〕	課長	支店長 (工場長)、 部長、次長	支店長 (工場長)、 部長、次長
4級 〔課長補佐〕	課長代理	課長	支店長 (工場長)、 部長、次長、課長
3級 〔主査〕	係長	課長代理	課長代理
2級 〔副主査〕	主任	係長	係長
1級 〔主事〕	係員	主任、係員	主任、係員

### 3 賃金構造基本統計調査（賃金センサス）

#### 1 賃金センサスの概要

(1) 調査の実施機関

厚生労働省

(2) 調査の目的

主要産業に雇用される労働者について、その賃金の実態を労働者の雇用形態、就業形態、職種、性、年齢、学歴、勤続年数及び経験年数別等に明らかにすること

(3) 調査の時期

令和4年6月分の賃金等(賞与、期末手当等特別給与額については令和3年1月から令和3年12月までの1年間)について、令和4年7月に調査を実施

(4) 公表の時期

調査実施の翌年3月頃

#### 2 調査の対象

(1) 地域

日本全国（ただし、一部島しょを除く。）

(2) 産業

日本標準産業分類に基づく16大産業〔鉱業、採石業、砂利採取業、建設業、製造業、電気・ガス・熱供給・水道業、情報通信業、運輸業、郵便業、卸売業、小売業、金融業、保険業、不動産業、物品賃貸業、学術研究、専門・技術サービス業、宿泊業、飲食サービス業、生活関連サービス業、娯楽業、教育、学習支援業、医療、福祉、複合サービス事業及びサービス業（他に分類されないもの）（外国公務を除く。）〕

(3) 事業所

事業所母集団データベースの事業所を母集団として、上記産業に属し、5人以上の常用労働者<sup>※</sup>を雇用する民営事業所（5～9人の事業所については企業規模が5～9人の事業所に限る。）及び10人以上の常用労働者を雇用する公営事業所から都道府県、産業及び事業所規模別に無作為抽出した事業所

※常用労働者とは次のいずれかに該当するものである。

ア 期間を定めずに雇われている労働者

イ 1か月を超える期間を定めて雇われている労働者



### 3 厚生労働省より提供を受けたデータ

調査票情報の提供について厚生労働省に対して申出を行い、審査を経て、常用労働者を10人以上雇用する大阪府内の民営事業所の常用労働者について、直近3か年の調査票データを受領した。

#### 【母集団人員及び調査実人員の内訳】

		令和2年	令和3年	令和4年	合計
大阪府内	母集団人員	約63.6万人	約67.2万人	約59.5万人	約190.3万人
	調査実人員	10,950人	11,517人	11,240人	33,707人

#### 【主な提供項目】

- 産業分類番号（大分類、中分類）
- 企業規模番号、事業所規模番号
- 常用労働者数
- 年齢、性別、最終学歴
- 雇用形態
- 勤続年数
- 役職番号、職種番号
- きまって支給する現金給与額
- 超過労働給与額
- 年間賞与額及び期末手当等特別給与額
- 復元倍率

#### 【分析方法】

- 役職段階別の所定内給与の分布状況（第22表ア～エ）

民間従業員（企業規模別）の所定内給与分布と府職員の所定内給与分布を、役職別に比較した。

- 年齢・勤続年数を基準とした給与水準の比較（第23表）

- ・在職する府職員が最も多い年齢・勤続年数の前後1歳（年）の範囲を基準とし、これに該当する民間従業員を抽出し、双方の平均所定内給与を比較した。（府職員基準）

- ・在職する民間従業員が最も多い年齢・勤続年数の前後1歳（年）の範囲を基準とし、これに該当する府職員を抽出し、双方の平均所定内給与を比較した。（民間従業員基準）

- (注) 1 職種番号は、専門的・技術的関連職業従事者等（医師、デザイナー等）に該当する労働者を除き、公務の一般的な事務・技術職と類似すると認められる「事務・技術関係職種」に相当する労働者に限定する目的で提供を受けたものである。
- 2 きまって支給する現金給与額は、通勤手当を含む。
- 3 民間従業員は、常用労働者10人以上の企業かつ雇用期間の定めのない正社員・正職員のうち、事務・技術関係職種相当の者を対象に、直近3か年のデータを統合して分析を行った。なお、所定内給与は、「きまって支給する現金給与額」から「超過労働給与額」を除いたものである。
- 4 府職員は、本年の職員給与実態調査における行政職給料表適用者を対象に分析を行った。なお、所定内給与は、本年4月1日現在の給料月額、地域手当、管理職手当、扶養手当、通勤手当、単身赴任手当基礎額及び住居手当を合計したものである。

(参考) 民調と賃金センサスの主な相違点

		職種別民間給与実態調査【民調】	賃金構造基本統計調査【賃金センサス】
調査実施時期		4月下旬～6月中旬	7月
公表時期		人事院：8月 人事委員会：9～10月	翌年3月頃
対象事業所		企業規模50人以上かつ事業所規模50人以上の事業所	事業所規模10人以上の事業所 (企業規模5～9人かつ事業所規模5～9人については、別途調査)
母集団・調査数 (最新年)		<令和5年> 母集団 約35.2万人 調査実人員 30,907人 ⇒抽出率 約8.8%	<令和4年> 母集団 約59.5万人 調査実人員 11,240人 ⇒抽出率 約1.9%
企業規模		50～99人、100～499人、500人以上	10～99人、100～999人、1,000人以上 (5～9人については別集計)
対象者	基本	常勤の従業員(雇用期間の定めのない者のみ)	常用労働者
	雇用形態	正社員・正職員のみ	正社員・正職員以外の労働者を含む (項目により正社員・正職員とそれ以外を区分)
	就業形態	一般労働者のみ(短時間労働者は除く)	短時間労働者を含む (項目により一般労働者と区分)
	職種	事務・技術関係職種等公務と類似の職種 (工員、販売員等公務と性質の異なる職種は対象外)	全職種
給与	月例給	4月分(時間外手当、通勤手当は除く)	6月分(超過労働給与は除く) ※通勤手当分離不可
	特別給	・前年8月～当年7月分 ・事業所単位の総支給額 →月例給に対する支給割合を算出	・前年1月～12月分 ・労働者ごとの支給額
役職段階		8段階 (支店長・工場長、部長、部次長、課長、課長代理、係長、主任、係員)	4段階 (部長級、課長級、係長級、非役職)

※就業形態について、常用労働者を「一般労働者」と「短時間労働者」に区分している。

- ・「一般労働者」とは、「短時間労働者」以外の者をいう。
- ・「短時間労働者」とは、次のいずれかに該当する者である。
  - ア 1日の所定労働時間が一般の労働者より短い者
  - イ 1日の所定労働時間が一般の労働者と同じで、1週の所定労働日数が一般の労働者よりも少ない者

第 22 表 役職段階別の所定内給与額の分布状況

<令和2-令和4年賃金センサス>

ア 部長級

(単位：円)

企業規模 分位数	5,000人 以上	1,000～ 4,999人	500～ 999人	100～ 499人	10～ 99人	規模計	府職員 部長級
上位10%	1,107,931	707,675	815,000	645,790	654,340	730,000	831,355
上位25%	887,600	653,000	704,780	619,026	525,340	620,312	814,792
中位数	715,944	604,500	577,000	515,408	480,000	524,550	799,535
下位25%	638,614	536,000	515,000	482,286	415,000	460,000	782,194
下位10%	594,050	475,523	419,972	431,550	309,200	386,500	773,620
平均給与	770,681	608,127	609,082	538,759	498,195	558,397	800,491
平均年齢 (歳)	52.8	53.5	49.7	52.5	52.7	52.5	57.4

(注) 「上位10%」等については、全労働者データの所定内給与を高いものから順に並べ替え、全体における当該割合に該当する金額を示している。なお、「中位数」は「上位50%」あるいは「下位50%」と同じ。

例：全労働者データが10,000人である場合、所定内給与を高いものから順に並べ替え、1,000番目に位置する金額が「上位10%」となる(以下本表イ～エについて同じ)。

イ 課長級

(単位：円)

企業規模 分位数	5,000人 以上	1,000～ 4,999人	500～ 999人	100～ 499人	10～ 99人	規模計	府職員 課長級
上位10%	840,000	664,360	571,910	532,900	508,500	616,690	675,706
上位25%	674,850	575,000	524,600	477,900	450,000	524,600	659,937
中位数	596,000	510,260	492,000	432,808	399,700	445,780	637,633
下位25%	518,400	445,340	444,000	390,478	354,730	393,000	615,331
下位10%	456,160	382,900	379,840	330,300	304,270	349,100	600,098
平均給与	645,442	520,763	491,070	433,899	417,144	473,444	636,778
平均年齢 (歳)	49.9	48.8	49.9	47.1	49.5	48.6	54.6

グラフ

ウ 係長級

(単位：円)

企業規模 分位数	5,000人以上	1,000～4,999人	500～999人	100～499人	10～99人	規模計	府職員 係長級
上位10%	670,000	547,801	540,000	453,150	417,880	519,460	476,250
上位25%	529,500	448,012	455,938	418,868	367,670	439,985	458,441
中位数	458,157	395,559	381,250	352,530	317,500	369,262	437,425
下位25%	395,844	338,192	324,000	293,000	269,500	309,000	400,606
下位10%	329,325	281,800	295,440	264,570	242,000	267,410	368,467
平均給与	474,099	401,600	411,052	358,062	325,575	381,958	428,945
平均年齢 (歳)	45.9	44.6	46.3	44.4	45.2	45.0	45.6

グラフ

Category	Top 10%	Top 25%	Median	Bottom 25%	Bottom 10%	Bottom 10%	Average
5,000人以上	670,000	529,500	458,157	395,844	329,325	329,325	474,099
1,000～4,999人	547,801	448,012	395,559	338,192	281,800	281,800	401,600
500～999人	540,000	455,938	381,250	324,000	295,440	295,440	411,052
100～499人	453,150	418,868	352,530	293,000	264,570	264,570	358,062
10～99人	417,880	367,670	317,500	269,500	242,000	242,000	325,575
規模計	519,460	439,985	369,262	309,000	267,410	267,410	381,958
府職員係長級	476,250	458,441	437,425	400,606	368,467	368,467	428,945

工 非役職

(単位：円)

企業規模 分位数	5,000人 以上	1,000～ 4,999人	500～ 999人	100～ 499人	10～ 99人	規模計	府職員	
							副主査	主事
上位10%	550,225	489,300	458,740	412,500	379,160	455,576	414,438	305,533
上位25%	436,400	378,646	366,140	338,570	309,700	359,262	392,280	279,990
中位数	340,000	290,400	285,000	272,479	255,280	279,933	345,833	257,359
下位25%	263,320	239,051	233,800	232,045	217,600	233,000	316,586	236,667
下位10%	221,920	210,000	206,358	204,200	189,850	202,900	297,955	222,683
平均給与	365,475	323,746	312,836	293,489	272,147	309,445	352,864	261,004
平均年齢 (歳)	39.9	38.6	38.8	37.8	41.1	39.2	38.8	26.5

グラフ

第23表 年齢・勤続年数に基づく給与水準比較（大学卒）

<令和2年—令和4年賃金センサス>

項目 役職段階 及び企業規模		民間従業員基準					府職員基準				
		年齢 (歳)	勤続 年数 (年)	実人数 (人)	平均給与 (円)	差引 (府—民) (円)	年齢 (歳)	勤続 年数 (年)	実人数 (人)	平均給与 (円)	差引 (府—民) (円)
府職員（部長級）				—	—	—			13	801,957	—
民間従業員 (部長級)	5,000人以上	51～ 53	28～ 30	5	745,711	—	56～ 58	33～ 35	7	950,048	△ 148,091
	1,000～ 4,999人			3	595,858	—			2	611,139	190,817
	500～999人			5	732,347	—			2	532,333	269,624
	100～499人			4	602,416	—			5	571,062	230,895
	10～99人			2	536,470	—			3	508,586	293,370
府職員（課長級）				48	645,918	—			71	637,119	—
民間従業員 (課長級)	5,000人以上	51～ 53	28～ 30	20	619,086	26,832	56～ 58	33～ 35	15	621,971	15,147
	1,000～ 4,999人			16	563,884	82,034			9	536,751	100,368
	500～999人			12	569,328	76,590			3	639,278	△ 2,159
	100～499人			10	495,484	150,434			9	480,895	156,223
	10～99人			4	514,154	131,764			3	440,485	196,634
府職員（主査級）				82	393,352	—			107	421,301	—
民間従業員 (係長級)	5,000人以上	36～ 38	14～ 16	25	425,875	△ 32,523	39～ 41	17～ 19	17	442,109	△ 20,809
	1,000～ 4,999人			24	333,999	59,353			12	375,060	46,241
	500～999人			23	353,603	39,749			9	406,944	14,357
	100～499人			35	327,785	65,567			19	287,910	133,391
	10～99人			7	317,707	75,645			10	347,616	73,685
府職員（主事）				627	241,773	—			627	241,773	—
民間従業員 (非役職)	5,000人以上	22～ 24	0～2	429	243,830	△ 2,057	22～ 24	0～2	429	243,830	△ 2,057
	1,000～ 4,999人			458	230,425	11,348			458	230,425	11,348
	500～999人			279	227,339	14,434			279	227,339	14,434
	100～499人			504	223,695	18,078			504	223,695	18,078
	10～99人			187	208,998	32,775			187	208,998	32,775

(注) 1 民間従業員基準については、各役職段階において、在職中の民間従業員が最も多い年齢かつ勤続年数の前後1歳(年)を基準とし、これに該当する府職員を抽出して双方の平均給与額を比較した。なお、基準となる年齢及び勤続年数の算出において、企業規模は考慮しない。

2 府職員基準については、各役職段階において、在職中の府職員が最も多い年齢かつ勤続年数の前後1歳(年)を基準とし、これに該当する民間従業員を抽出して双方の平均給与額を比較した。

## 4 生計費

第24表 大阪市における標準生計費（令和5年4月）

（単位：円）

費目 \ 世帯人員	1人	2人	3人	4人	5人
食料費	32,080	32,350	50,940	69,530	88,120
住居関係費	50,870	54,110	49,170	44,230	39,290
被服・履物費	5,040	3,430	5,540	7,660	9,780
雑費 I	33,020	34,360	65,780	97,200	128,630
雑費 II	10,650	12,440	17,300	22,170	27,030
計	131,660	136,690	188,730	240,790	292,850

(注) 1 標準生計費の各費目の内容は、それぞれ次に掲げる家計調査等の大分類に対応する。

食料費 … 食料

住居関係費 … 住居、光熱・水道、家具・家事用品

被服・履物費 … 被服及び履物

雑費 I … 保健医療、交通・通信、教育、教養娯楽

雑費 II … その他消費支出（諸雑費、こづかい（使途不明）、交際費、仕送り金）

2 2人～5人世帯については、「家計調査」（総務省統計局）における大阪市の勤労者世帯（農林漁家世帯を含む。）の令和5年4月の費目別平均支出金額（日数を365/12日に、世帯人員を4人に調整したもの）に、費目別、世帯人員別生計費換算乗数を乗じて算定した。

1人世帯については、令和5年4月の全国の費目別標準生計費（令和元年の「全国家計構造調査」（総務省統計局）及び「全国単身世帯収支実態調査」（総務省統計局）の単身勤労者世帯について、並数階層の費目別支出金額を求め、これに消費動向の変動分を反映して算定した値）に、全国の費目別平均支出金額に対する大阪市の費目別平均支出金額の割合を乗じて算定した。



## 5 苦情相談の状況

第25表 地方公務員法第8条第1項第11号に基づく苦情相談の処理実績（令和4年度）

(1) 相談件数及び実相談者数 ( )内は令和3年度実績

相談件数	309 件	(276)
実相談者数	159 人	(154)

(2) 相談内容別件数及び実相談者数 ( )内は令和3年度実績

内容区分	相談件数	実相談者数
	件	人
給与関係	15 (10)	9 (7)
勤務時間	1 (9)	0 (6)
休暇・研修	51 (31)	30 (22)
人事評価	11 (11)	7 (4)
任用関係	11 (22)	7 (15)
人事異動	17 (14)	14 (10)
セクシュアル・ハラスメント	15 (1)	5 (1)
パワー・ハラスメント	97 (77)	51 (36)
職場の人間関係	82 (74)	30 (38)
その他	9 (27)	6 (15)
計	309 (276)	159 (154)

- (注) 1 相談件数は、1人で複数回相談している場合、全ての回数を件数としてカウントした。  
 2 内容区分は、相談者からの訴えをもとに分類した（なお、ハラスメント関係については事実認定された件数ではない）。

## 公務員人事管理に関する報告

社会経済情勢や国際情勢が激変する中、国民の利益を守り世界最高水準の行政サービスを提供し活力ある社会を築くため、行政は経営管理力を高め、公務組織の各層に有為な人材を誘致・育成することが不可欠

01

### 公務組織を支える 多様で有為な人材の確保の ための一体的な取組

- ✓ 民間人材の積極的誘致  
(経験者採用・官民人事交流の促進、オンボーディング研修の拡充)
- ✓ 採用試験の実施方法の見直し
- ✓ 採用時給与水準の改善や役割・活躍に応じた給与上昇の拡大

02

### 職員個々の成長を通じた 組織パフォーマンスの 向上施策

- ✓ 若手職員対象のキャリア支援研修等の拡充
- ✓ 兼業の在り方の検討
- ✓ デジタルを活用した人事管理推進
- ✓ 役割・活躍に応じた処遇や人事配置の円滑化に資する給与上の取組

03

### 多様なワークスタイル・ライフ スタイル実現とWell-beingの 土台となる環境整備

- ✓ フレックスタイム制等の見直し、勤務間のインターバル確保、テレワークガイドライン策定
- ✓ テレワーク関連手当の新設等
- ✓ 超過勤務の縮減、公務版の「健康経営」の推進等、ゼロ・ハラスメントへの取組

異なるバックグラウンド、キャリア意識、人生設計を持つ  
職員一人一人が躍動でき、Well-beingが実現される公務を目指す

## 給与制度のアップデート 概要

## 公務員人事管理に関する報告の中で記述

## 方向性

多様な人材の誘致と能力発揮・活躍  
チーム・組織での円滑な機能  
国民の理解や信頼

の調和

様々な立場から納得感のある、  
分かりやすくインクルーシブ(包摂的)な体系  
行政サービス提供体制や人材確保等にも配慮しつつ、  
より職務や個人の能力・実績に応じた体系へ

## 令和6年に向けて措置を検討する事項の骨格案(主な取組事項)

1

## 人材の確保への対応

潜在的志望者層の公務員給与の従来イメージを変えるため、採用時給与水準の改善や、役割・活躍に応じた給与上昇の拡大

## ① 新規学卒者、若手・中堅職員の処遇

- ・ 新卒初任給の引上げ
- ・ 係長級～本府省課長補佐級の俸給の最低水準を引上げ
- ・ 最優秀者のボーナスの上限引上げ

## ② 民間人材等の処遇

- ・ 係長級～本府省課長補佐級の俸給の最低水準を引上げ(再掲)
- ・ 特定任期付職員のボーナス拡充
- ・ 採用時からの新幹線通勤・単身赴任に対する手当支給

2

## 組織パフォーマンスの向上

役割や能力・実績等をより反映し貢献にふさわしい処遇とする一方、全国各地での行政サービス維持のため人事配置を円滑化

## ① 役割や活躍に応じた処遇

- ・ 係長級～本府省課長補佐級の俸給の最低水準を引上げ(再掲)
- ・ 本府省課室長級の俸給体系をより職責重視に見直し
- ・ 管理職員の超過勤務に対する手当支給拡大
- ・ 最優秀者のボーナスの上限引上げ(再掲)

## ② 円滑な配置等への対応

- ・ 地域手当の大きくり化
- ・ 新幹線通勤に係る手当額見直し
- ・ 定年前再任用短時間勤務職員等に支給する手当の拡大

3

## 働き方やライフスタイルの多様化への対応

働き方のニーズやライフスタイルが多様化する中で、職員の選択を後押し

- ・ 扶養手当の見直し
- ・ テレワーク関連手当の新設【本年勧告】
- ・ 採用時からの新幹線通勤・単身赴任に対する手当支給(再掲)
- ・ 新幹線通勤に係る手当額見直し(再掲)

※ 令和6年以降も、給与水準の在り方、65歳定年を見据えた給与カーブの在り方等については、引き続き分析・研究・検討

## 給与に関する勧告・報告 ～過去5年の平均と比べ、約10倍のベースアップ～

初任給を引上げ(高卒:約8%[12,000円] 大卒:約6%[11,000円])、ボーナスを0.10月分引上げ、在宅勤務等手当を新設【官民較差】3,869円[0.96%]→いわゆる「ベア」に相当。モデル試算した定期昇給分を加えると、月収で約2.7%、年収で約3.3%の給与改善

- ✓ 月例給 初任給を始め若年層に重点を置いて俸給表を引上げ改定  
【平均改定率】1級[係員] 5.2%、2級[主任等] 2.8%等 【勧告後の本府省大卒初任給】総合職 249,640円、一般職 242,640円
- ✓ ボーナス 年間 4.40 月分 → 4.50 月分 期末手当及び勤勉手当の支給月数をともに 0.05月分引上げ
- ✓ 手当新設 テレワーク中心の働き方をとする職員について、光熱・水道費等の負担軽減のため、在宅勤務等手当を新設  
【月額:3,000円】
- ※ 月例給は本年4月分の民間給与、ボーナスは直近1年間(昨年8月～本年7月)の民間の支給状況を調査して、官民比較を実施
- ※ 過去5年の官民較差の額及び率の平均は、約360円(約0.1%)。大卒・高卒の初任給をともに10,000円を超えて引き上げるのは、平成2年以来33年ぶり  
官民較差の額3,869円は、平成6年の3,975円以来、29年ぶりの水準。官民較差の率0.96%は、平成9年の1.02%以来、26年ぶりの水準

## 勤務時間に関する勧告

フレックスタイム制を活用した「勤務時間を割り振らない日」の対象職員の拡大

- ✓ フレックスタイム制の活用により、勤務時間の総量を維持した上で、週1日を限度に勤務時間を割り振らない日(ゼロ割振り日)を設定可能に
- ✓ 現在、育児介護等職員に認められている措置を、一般の職員に拡大するもの
- ✓ 令和7年4月1日施行