

第13表

府県別普通会計

各年度とも総理府令により報告されている各府県の決算額である。なお各数字は普通会計を構成する各会計間の繰入、繰出金の重複額を控除した総計額である。

| 府 県 | 歳 入 | | | | 歳 出 | | | | | | | |
|--------|-----------|---------------|---------------------|---------------|-----------|---------|---------------|-----------|-----------|---------------------------|---------------|-----------|
| | 総 額 | (内) 都 道 府 県 税 | (内) 地 方 譲 与 税 交 付 税 | (内) 国 庫 支 出 金 | 総 額 | (内) 庁 費 | (内) 警 察 消 防 費 | (内) 土 木 費 | (内) 教 育 費 | (内) 社 会 労 働 費 費 保 健 衛 生 費 | (内) 産 業 経 済 費 | (内) 公 債 費 |
| | 百万円 | 百万円 | 百万円 | 百万円 | 百万円 | 百万円 | 百万円 | 百万円 | 百万円 | 百万円 | 百万円 | 百万円 |
| 昭和34年度 | 1 048 285 | 302 618 | 210 717 | 325 223 | 1 004 776 | 90 789 | 75 391 | 186 842 | 321 506 | 102 637 | 126 145 | 57 923 |
| 35 | 1 277 346 | 394 592 | 246 105 | 375 064 | 1 208 935 | 102 352 | 88 379 | 243 994 | 376 807 | 111 448 | 158 205 | 58 924 |
| 36 | 1 593 910 | 497 725 | 311 683 | 453 407 | 1 513 901 | 127 070 | 103 516 | 331 714 | 448 486 | 146 963 | 196 139 | 76 353 |
| 37 | 1 899 339 | 575 595 | 355 405 | 558 421 | 1 837 762 | 154 993 | 123 490 | 419 360 | 551 741 | 191 226 | 239 185 | 60 708 |
| 昭和38年度 | 2 148 699 | 660 443 | 418 824 | 641 101 | 2 095 868 | 187 498 | 145 668 | 444 727 | 641 128 | 221 068 | 280 323 | 71 332 |
| 北海道 | 120 665 | 21 907 | 33 862 | 47 181 | 116 360 | 10 303 | 5 990 | 19 549 | 36 932 | 11 708 | 24 426 | 2 942 |
| 青森 | 31 570 | 3 508 | 11 535 | 11 349 | 30 760 | 2 752 | 1 433 | 5 816 | 10 541 | 3 174 | 5 087 | 967 |
| 岩手 | 33 561 | 3 550 | 13 374 | 11 281 | 32 566 | 3 733 | 1 227 | 5 721 | 11 123 | 2 511 | 5 544 | 1 005 |
| 宮城 | 34 569 | 6 383 | 10 720 | 11 776 | 33 859 | 3 585 | 1 974 | 5 474 | 11 125 | 3 276 | 6 048 | 1 308 |
| 秋田 | 31 848 | 3 142 | 12 241 | 11 635 | 31 344 | 3 046 | 1 297 | 7 334 | 10 064 | 2 576 | 4 665 | 1 284 |
| 山形 | 28 377 | 3 229 | 11 318 | 9 543 | 27 746 | 2 735 | 1 261 | 5 860 | 10 380 | 2 249 | 3 433 | 1 031 |
| 福島 | 44 046 | 6 014 | 15 474 | 15 599 | 43 037 | 3 277 | 1 841 | 8 095 | 16 113 | 4 530 | 5 714 | 1 496 |
| 茨城 | 38 955 | 7 120 | 11 361 | 10 548 | 37 216 | 3 587 | 1 914 | 6 504 | 13 234 | 3 115 | 5 613 | 1 490 |
| 栃木 | 30 286 | 6 349 | 8 516 | 8 554 | 29 047 | 2 777 | 1 590 | 4 083 | 11 046 | 2 616 | 5 107 | 1 069 |
| 群馬 | 31 946 | 7 035 | 8 543 | 8 730 | 30 970 | 2 871 | 1 794 | 4 810 | 11 396 | 2 276 | 5 310 | 1 133 |
| 新潟 | 43 750 | 12 968 | 7 446 | 11 575 | 42 371 | 3 922 | 2 521 | 9 161 | 14 796 | 3 516 | 5 463 | 1 090 |
| 富山 | 41 427 | 10 991 | 9 118 | 11 844 | 40 036 | 3 040 | 2 467 | 8 772 | 14 807 | 3 319 | 4 565 | 1 775 |
| 石川 | 325 539 | 194 410 | 311 | 64 109 | 321 788 | 34 021 | 38 125 | 76 644 | 59 710 | 55 352 | 13 658 | 12 001 |
| 福井 | 73 639 | 42 130 | 125 | 12 452 | 68 610 | 7 659 | 6 878 | 12 063 | 19 778 | 9 737 | 7 443 | 808 |
| 山梨 | 59 228 | 9 049 | 16 614 | 21 767 | 58 356 | 3 300 | 2 443 | 18 064 | 19 256 | 3 358 | 8 346 | 1 877 |
| 長野 | 28 236 | 5 210 | 7 586 | 8 144 | 27 205 | 1 950 | 1 277 | 6 710 | 8 459 | 1 766 | 5 044 | 1 426 |
| 岐阜 | 25 872 | 4 742 | 6 242 | 8 845 | 25 523 | 1 875 | 1 275 | 6 100 | 7 585 | 1 871 | 5 269 | 954 |
| 静岡 | 25 663 | 3 086 | 6 604 | 11 039 | 25 067 | 1 619 | 977 | 9 505 | 5 703 | 1 419 | 4 123 | 1 090 |
| 愛知 | 20 383 | 2 373 | 6 886 | 7 136 | 19 631 | 2 182 | 893 | 3 576 | 6 456 | 1 380 | 4 133 | 609 |
| 三重 | 51 397 | 8 099 | 12 987 | 19 397 | 50 795 | 3 844 | 1 826 | 12 328 | 15 383 | 3 237 | 9 679 | 1 595 |
| 滋賀 | 36 965 | 8 188 | 9 150 | 11 210 | 34 717 | 2 659 | 1 535 | 8 825 | 11 164 | 2 088 | 5 945 | 1 549 |
| 京都 | 56 412 | 22 376 | 3 834 | 16 831 | 54 210 | 4 294 | 3 032 | 11 528 | 18 050 | 3 381 | 10 067 | 2 212 |
| 大阪 | 83 358 | 45 178 | 356 | 20 309 | 80 001 | 5 596 | 6 538 | 16 200 | 24 163 | 7 337 | 12 505 | 2 658 |
| 奈良 | 38 232 | 8 650 | 7 544 | 13 648 | 37 962 | 4 205 | 1 705 | 10 385 | 11 607 | 2 438 | 4 839 | 1 892 |
| 和歌山 | 21 770 | 4 291 | 5 413 | 6 546 | 21 369 | 1 986 | 1 073 | 4 774 | 6 437 | 1 215 | 3 470 | 933 |
| 徳島 | 33 434 | 14 936 | 4 199 | 9 077 | 31 858 | 3 377 | 3 879 | 4 712 | 12 429 | 2 427 | 2 390 | 1 108 |
| 香川 | 117 296 | 71 624 | 140 | 19 461 | 115 655 | 9 051 | 12 608 | 24 652 | 33 166 | 12 285 | 12 880 | 1 080 |
| 高松 | 71 644 | 29 555 | 7 174 | 19 873 | 70 749 | 5 899 | 6 377 | 14 594 | 24 509 | 5 898 | 7 663 | 1 912 |
| 岡山 | 19 757 | 2 716 | 6 183 | 5 796 | 18 267 | 2 001 | 937 | 3 944 | 6 165 | 1 645 | 2 114 | 993 |
| 広島 | 28 265 | 5 412 | 7 137 | 9 615 | 27 786 | 2 277 | 1 200 | 7 452 | 7 904 | 2 054 | 4 156 | 1 725 |
| 山口 | 17 674 | 1 669 | 6 564 | 5 773 | 17 346 | 1 676 | 806 | 3 359 | 5 601 | 1 299 | 3 185 | 684 |
| 鳥取 | 24 120 | 2 110 | 8 903 | 8 481 | 23 595 | 2 359 | 960 | 4 673 | 7 662 | 2 023 | 4 535 | 785 |
| 島根 | 35 457 | 6 360 | 10 389 | 13 087 | 34 902 | 2 962 | 1 836 | 7 783 | 11 437 | 3 425 | 5 420 | 1 114 |
| 岡山 | 45 030 | 13 642 | 7 840 | 14 474 | 44 532 | 3 504 | 2 551 | 9 252 | 15 059 | 4 675 | 6 445 | 1 715 |
| 広島 | 34 242 | 8 718 | 7 724 | 11 412 | 34 005 | 3 074 | 2 031 | 7 816 | 11 546 | 2 714 | 4 004 | 1 909 |
| 徳島 | 22 610 | 2 294 | 8 168 | 8 455 | 22 182 | 1 864 | 1 044 | 5 513 | 6 793 | 2 432 | 2 874 | 1 116 |
| 香川 | 20 163 | 3 274 | 6 514 | 6 361 | 19 783 | 1 858 | 1 124 | 4 210 | 6 769 | 1 877 | 2 768 | 622 |
| 高松 | 30 857 | 4 504 | 10 598 | 10 378 | 30 225 | 2 610 | 1 662 | 5 816 | 10 554 | 3 301 | 4 500 | 1 098 |
| 岡山 | 26 465 | 2 472 | 9 007 | 10 356 | 26 065 | 2 194 | 1 047 | 6 155 | 7 104 | 3 204 | 4 222 | 1 202 |
| 広島 | 68 740 | 20 283 | 13 213 | 24 490 | 68 576 | 5 432 | 5 197 | 9 968 | 25 453 | 12 787 | 5 847 | 2 236 |
| 佐賀 | 23 294 | 2 170 | 7 555 | 9 721 | 22 813 | 1 775 | 1 031 | 4 725 | 6 887 | 2 284 | 4 520 | 947 |
| 長門 | 36 147 | 4 640 | 10 801 | 13 417 | 35 068 | 2 884 | 2 105 | 6 258 | 11 479 | 3 853 | 6 508 | 854 |
| 熊野 | 38 630 | 4 184 | 12 996 | 13 929 | 37 038 | 3 181 | 1 883 | 6 403 | 12 860 | 3 840 | 6 564 | 951 |
| 大官 | 29 314 | 3 297 | 10 293 | 10 675 | 28 737 | 2 690 | 1 357 | 6 123 | 9 638 | 2 629 | 4 429 | 1 052 |
| 鹿島 | 27 580 | 3 058 | 10 168 | 9 812 | 27 023 | 2 459 | 1 234 | 5 689 | 8 482 | 2 755 | 4 523 | 1 155 |
| 鹿島 | 40 285 | 3 547 | 16 098 | 15 410 | 39 116 | 3 552 | 1 915 | 7 752 | 14 323 | 4 212 | 5 280 | 878 |

第 18 章

公務員および選挙

第18章 公務員および選挙

地方公務員の概況

公務員は大別して、国家公務員と地方公務員に分けられるが、ここでは地方公共団体に勤務する地方公務員についてその概況をみると、その範囲は地方公共団体の組織内における職の種類により、きわめて広範かつ多様であり、さらに職員のなかにはその身分が国家公務員となっているものもあって、なかなか複雑多岐である。しかしその基本的な分類は一般職と特別職とに分けられ、知事および市町村長ならびに行政委員会等の事務部局職員、教職員、警察、消防職員（非常勤の消防団員は特別職）のほか単純な労務に雇用されている職員等は前者の一般職に属し、後者の特別職は、自由任用を必要とする職さらには職務の特殊性からその任用服務について、地方公務員法の一般的規制を適当としない職などに分けられ、知事、市町村長、副知事、助役、議会の議員、行政委員会の委員などがこれに属する。なお臨時または非常勤の顧問、参与、調査員なども含まれる。

さて昭和40年の大阪府下における地方公務員の現員数は13万8千余人をかぞえ、前年の13万2千余人に比し6千余人（4.5%）が増員されている。これを地方公共団体別にすると、大阪市の6万人、府の3万4千人が大きく総現員の68.1%を占め、次いで堺市、豊中市となっている。また機関別では、大阪市6万人のうち、交通、水道など公営企業関係に1万8千余人（31.5%）、学校関係に1万8千二人（30.0%）、府は警察関係に1万4千二人（42.3%）、学校関係7千余人（22.3%）と総員の%強が配属その業務にたずさわっている。

なお府下人口に対する公務員の割合は総平均で、40年は人口48人に対して1人の割合となり、前39年の48.7人から若干増加した。

選挙人名簿登録人員

府下の登録人員は、昭和40年12月20日現在405万3千人で、前年に比して19万4千二人（5.0%）の増加をみせ、男女の比率は総数に対して男49.3%、女50.7%で前年の割合とほとんど変わりがなく、ここ数年来女性の登録人員が男性のそれを上廻っている。したがって、男性の登録人員が女性の数を越えている市町村は数少なく、市部では吹田、高槻、茨木、寝屋川、大東、門真の6市、郡部で三島町を数えるのみで、そのいづれもが大阪府の北東部の新興工業地域である。

選挙の概況

昭和40年は婦人参政20周年で記念すべき年であったが、国会議員選挙では第7回参議院議員の通常選挙のみで、また地方選挙は一部の市町村長および議会議員の選挙が行なわれたに過ぎず記念すべき年としては選挙の執

行は少なかった。したがって大阪府においては、岸和田、守口、茨木、泉佐野、箕面、門真の6市、島本、忠岡、河南の3町がそれぞれ市長、町長選挙を、茨木、柏原、羽曳野の3市、島本、三島、能勢、河南、美原の5町、東能勢、千早赤阪の2村が市町村議会議員選挙を執行したが、このうち町長および議員選挙を同時に行なったのは河南町1町をかぞえるに過ぎない。ここで40年に執行された選挙の状況を見ると、

まづ市町村長選挙の投票率は、市部平均50.1%で半数に満たない都市が岸和田（45.8%）、守口（40.9%）の2市を数え、なかでも守口市は最低を示し、逆に良好な成績をおさめたのは箕面で70.7%、次いで泉佐野61.2%、茨木56.1%となっている。なお門真市は無投票当選が決定し投票は行なわれなかった。一方町村部では3町のうち、2町（島本、河南）までが対立候補者なく無投票で、忠岡町のみ投票が行なわれ、市町村長選挙最高の85.4%の好成績をおさめた。

市町村議会議員選挙は、各市町村とも投票が行なわれその率は総平均で市部80.0%、町村部83.4%で身近な代表者を選ぶ選挙のためか、他のそれに比し総体的に好投票率をみせ、最高は東能勢村の97.4%、最低は三島町の74.1%であった。なお男女別では全般的に女子が好成績をおさめている。

また、参議院議員の通常選挙は6月10日公示され、7月4日に執行されたが、この選挙は佐藤内閣にとってははじめての選挙であり、国民の審査を受ける機会であったが、時あたかもベトナム問題、日韓条約批准問題また物価高問題等内外の政治的な諸問題が山積され、国民の政治に対する関心が高揚しつつあったことにも起因してか、投票率64.6%と本府としては第2回の参議院議員選挙につぐ高投票率をみせた。この好成績のかけには、大阪市内の投票率の向上が大きな役割を占めている。府下における議席は3議席で、それに対し立候補者（地方区）は10名をかぞえ競争率3.3倍で争われた。投票状況は当日は日曜日で朝から雲行きがあやしく、午後には一時雨がぱらつくほど絶好の選挙日和とはいえなかったが、1,250の投票所において順調に伸び、当日の有権者数3,715,169人のうち2,398,404人（64.56%）が投票した。そのうち無効投票（持帰り、不受理を含む）は投票者数に対し3.9%であった。また同時に行なわれた全国区は、立候補者99名が議席52（内2議席は補欠）をめざし1.9倍の競争率で争われ、投票率は府下で64.55%、全国平均で67.01%であった。

なお、この国会議員選挙の投票において、特筆すべきことは婦人参政20周年にして始めて婦人の投票率（65.5%）が男子（63.6%）のそれを上廻ったことであった。

参議院議員総選挙（昭和40年7月4日）

参院選有権者数と投票者数の推移

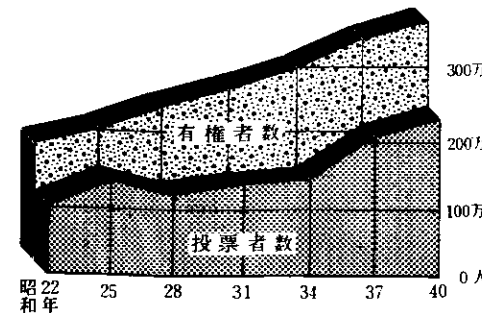

時間別にみた投票率

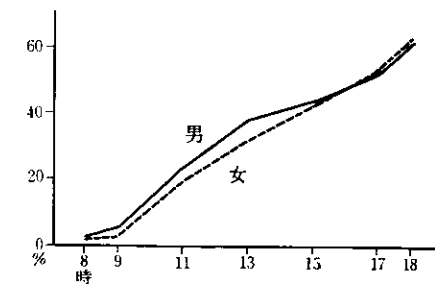

男女別投票率の推移

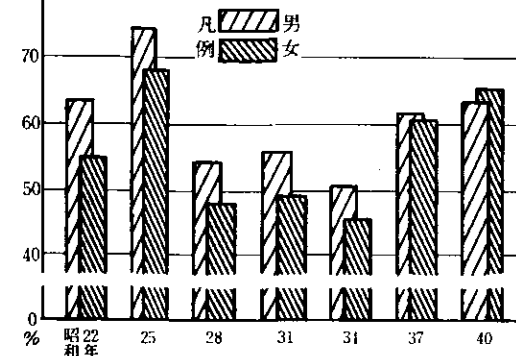

市部郡部別の投票率

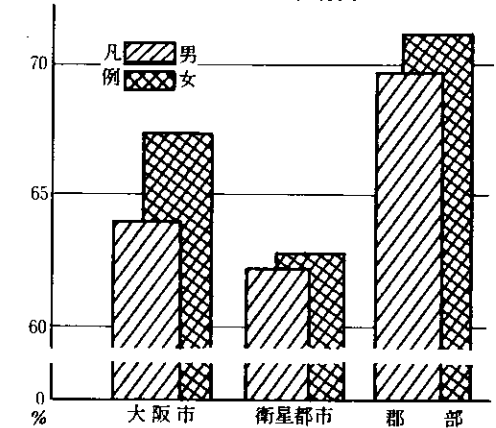

党派別得票数の割合

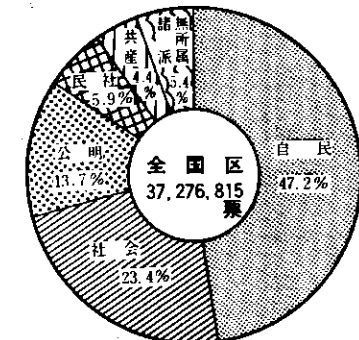
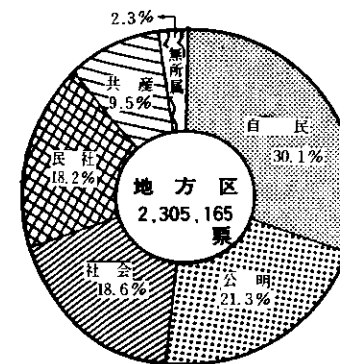

第1表

府市町村別地方公務員数

本表は昭和40年に関するもので、それぞれ臨時および非常勤職員を含まない。市町村長事務部局、行政委員会事務部局、消防関係、その他公営企業関係、議員数は市町村より報告された現員数である。学校関係は学校基本調査によるものである。消防関係の*印は組合立で堺市は高石町と守口市は門真市と枚方市は豊屋川市と、柏原市は、羽曳重市、美談町との組合立によるものである。○印は7月1日現在である。

Table with 10 columns: 市町村, 総数, 知事事務部局(10月1日現在), 行政委員会事務部局(10月1日現在), 学校関係(5月1日現在), 警察関係(9月30日現在), 消防関係(12月31日現在), その他公営企業関係(10月1日現在), 府市町村議員数(4月1日現在). Rows include 総府市町村数計, 大阪府, 三島郡, 豊能郡, 泉郡, 南河内郡, 北河内郡.

資料 各市町村役場、大阪府警本部、大阪府総務部人事課、地方課、民生部消防救助課、企画部統計課。

第2表

基本選挙人名簿登録人員

本表は昭和40年12月20日現在のものである。

Table with 12 columns: 市町村, 総数, 男, 女, 基本選挙人名簿(総数, 男, 女), 整理補充選挙人名簿(総数, 男, 女), 投票区, 票数. Rows include 昭和40年市部部計, 大阪府, 三島郡, 豊能郡, 泉郡, 南河内郡, 北河内郡.

資料 大阪府選挙管理委員会。

第3表

衆議院議員通常

本表は昭和38年11月21日執行のもの。選挙区の第一区は大阪市のうち西、港、大正、天王寺、南、浪速、生野、阿倍野、住吉、東住吉、西成、枚方、茨木、豊盛川、大東、箕面の10市と三島郡、豊能郡、北河内郡、第四区は布施、八尾、富田林、河内長野、枚岡、河内、松原、柏原、羽

Table with columns: 市郡, 選挙人名簿登録人員 (総数, 男, 女), 当日有権者数 (総数, 男, 女), 投票者数 (総数, 男, 女). Rows include 総数, 市部計, 郡部計, and various municipalities like 大阪市, 堺市, etc.

資料 大阪府選挙管理委員会。

選挙投票状況

の11区、第二区は、北、都島、福島、此花、東、大淀、西淀川、東淀川、東成、旭、城東の11区、第三区は、豊中、池田、吹田、高槻、守口、奥野の9市と南河内郡、第五区は、堺、岸和田、泉大津、貝塚、泉佐野、和泉の6市と泉北郡、泉南郡

Table with columns: 投票区分 (有効投票数, 無効投票数, 不足数), 投票率 (総数, 男, 女), 不在者数, 代投票数, 点投票数, 仮投票数. Rows show data for various districts and municipalities.

第 6 表

大阪市長選挙投票状況

本表は昭和38年4月17日執行のものである。

Table with columns: 区名, 当日有権者数 (計, 男, 女), 投票者数 (計, 男, 女), 投票率 (計, 男, 女). Rows include 大阪市計 and various wards like 北都福此東, 西港大天南, etc.

資料 大阪府選挙管理委員会。

第 7 表

大阪市議会議員選挙投票状況

本表は昭和38年4月17日執行のものである。

Table with columns: 区名, 当日有権者数 (計, 男, 女), 投票者数 (計, 男, 女), 投票率 (計, 男, 女). Rows include 大阪市計 and various wards like 北都福此東, 西港大天南, etc.

資料 大阪府選挙管理委員会。

第 8 表

市町村長選挙投票状況(除く大阪市)

注: 本表はいずれも昭和40年度中に行なわれたものである。なお、数字の記入がないのは無投票地区である。

Table with columns: 市町村, 選挙の日, 当日有権者数 (総数, 男, 女), 投票者数 (総数, 男, 女), 投票率 (総数, 男, 女). Rows include 岸和田市, 守口市, 茨木市, etc.

資料 大阪府選挙管理委員会。

第 9 表

市町村議会議員選挙投票状況(除く大阪市)

Table with columns: 市町村, 選挙の日, 当日有権者数 (総数, 男, 女), 投票者数 (総数, 男, 女), 投票率 (総数, 男, 女). Rows include 茨木市, 柏原市, 羽曳野市, etc.

資料 大阪府選挙管理委員会。

第 10 表

都道府県別地方公務員数、衆参議院議員選挙状況

| 府 県 | 地 方 公 務 員 (昭38.7.1) | | | | 衆議院議員選挙 (昭38.11.21) | | 参議院議員選挙 (昭40.7.4) | | |
|---------|------------------------|-----------|---------|---------|------------------------|-------|----------------------|-------|-------|
| | 総 数 | 普 通 職 員 | | | 有 権 者 数 | 投 票 率 | 有 権 者 数 | 投 票 率 | |
| | | 一般職員 | 教育職員 | 警察官 | | | | 全国区 | 地方区 |
| 全 国 | 2 110 348 | 1 247 796 | 724 764 | 137 788 | 58 281 678 | 71.14 | 59 542 585 | 67.01 | 67.01 |
| 北 海 道 | 122 985 | 71 813 | 45 085 | 6 087 | 2 894 519 | 70.10 | 2 903 082 | 62.99 | 62.99 |
| | 34 726 | 20 212 | 13 156 | 1 358 | 821 804 | 68.43 | 823 336 | 61.84 | 61.85 |
| | 35 485 | 20 116 | 14 103 | 1 266 | 853 141 | 74.65 | 849 109 | 72.99 | 72.99 |
| | 40 057 | 23 858 | 14 168 | 2 031 | 1 026 626 | 72.98 | 1 049 109 | 66.23 | 66.23 |
| | 32 088 | 18 515 | 12 332 | 1 241 | 780 505 | 79.09 | 771 983 | 76.60 | 76.60 |
| 山 形 県 | 32 750 | 19 544 | 11 902 | 1 304 | 790 682 | 84.76 | 784 438 | 81.14 | 81.15 |
| | 45 030 | 24 193 | 18 929 | 1 908 | 1 139 989 | 82.34 | 1 123 975 | 79.48 | 79.48 |
| | 41 794 | 22 912 | 16 901 | 1 981 | 1 246 779 | 70.28 | 1 246 254 | 62.99 | 63.00 |
| | 31 063 | 16 694 | 12 777 | 1 592 | 900 912 | 74.03 | 909 245 | 70.21 | 70.21 |
| | 33 822 | 18 903 | 13 282 | 1 637 | 972 055 | 81.60 | 990 083 | 72.67 | 72.69 |
| 埼 玉 県 | 46 975 | 25 889 | 18 570 | 2 516 | 1 603 017 | 67.92 | 1 749 674 | 62.25 | 62.26 |
| | 45 375 | 25 218 | 17 570 | 2 587 | 1 515 150 | 64.09 | 1 627 296 | 58.69 | 58.70 |
| | 208 311 | 130 035 | 49 403 | 28 873 | 6 185 281 | 60.06 | 6 671 370 | 61.05 | 61.06 |
| | 76 426 | 49 165 | 20 491 | 6 770 | 2 578 862 | 58.50 | 2 814 653 | 57.01 | 57.02 |
| | 55 933 | 31 420 | 22 050 | 2 463 | 1 474 083 | 81.22 | 1 457 981 | 73.52 | 73.52 |
| 富 石 県 | 25 106 | 14 796 | 9 067 | 1 243 | 645 613 | 76.83 | 645 591 | 72.37 | 72.37 |
| | 22 051 | 12 710 | 8 132 | 1 209 | 621 484 | 74.10 | 627 196 | 69.06 | 69.07 |
| | 18 707 | 11 250 | 6 502 | 955 | 468 761 | 83.72 | 470 465 | 82.00 | 82.01 |
| | 18 917 | 11 058 | 6 987 | 872 | 467 977 | 84.36 | 462 804 | 79.04 | 79.04 |
| | 47 107 | 28 193 | 16 923 | 1 991 | 1 259 333 | 81.96 | 1 254 497 | 75.27 | 75.27 |
| 岐 阜 県 | 35 541 | 20 579 | 13 363 | 1 599 | 1 031 397 | 79.08 | 1 052 527 | 74.15 | 74.17 |
| | 55 279 | 31 576 | 20 860 | 2 843 | 1 725 286 | 79.40 | 1 750 334 | 71.93 | 71.94 |
| | 86 837 | 56 988 | 25 999 | 6 850 | 2 718 064 | 67.98 | 2 862 571 | 64.17 | 64.18 |
| | 34 538 | 20 521 | 12 425 | 1 592 | 958 461 | 79.97 | 965 773 | 69.01 | 69.01 |
| | 19 860 | 11 790 | 7 085 | 985 | 539 914 | 74.19 | 540 023 | 68.17 | 68.17 |
| 京 都 府 | 48 540 | 30 309 | 13 843 | 4 388 | 1 333 429 | 61.96 | 1 374 074 | 60.29 | 60.30 |
| | 127 296 | 80 454 | 35 053 | 11 789 | 3 666 783 | 60.45 | 3 715 169 | 64.55 | 64.56 |
| | 88 111 | 52 951 | 28 415 | 6 745 | 2 572 322 | 66.35 | 2 668 116 | 62.70 | 62.71 |
| | 16 864 | 9 721 | 6 276 | 867 | 519 734 | 76.89 | 528 310 | 66.38 | 66.39 |
| | 24 347 | 14 406 | 8 717 | 1 224 | 651 888 | 71.79 | 653 911 | 67.85 | 67.85 |
| 鳥 取 県 | 16 076 | 9 816 | 5 540 | 720 | 366 006 | 80.91 | 364 184 | 81.23 | 81.24 |
| | 23 121 | 13 430 | 8 732 | 959 | 534 568 | 85.11 | 521 960 | 83.48 | 83.49 |
| | 39 929 | 23 424 | 14 536 | 1 969 | 1 059 071 | 76.65 | 1 063 303 | 68.88 | 68.88 |
| | 50 602 | 30 575 | 17 453 | 2 574 | 1 404 650 | 75.81 | 1 430 233 | 68.75 | 68.75 |
| | 39 678 | 24 277 | 13 165 | 2 236 | 975 577 | 75.17 | 963 812 | 69.24 | 69.25 |
| 徳 島 県 | 21 079 | 11 707 | 8 411 | 961 | 516 445 | 76.87 | 508 554 | 69.36 | 69.39 |
| | 20 944 | 11 962 | 7 875 | 1 107 | 584 016 | 79.97 | 579 415 | 72.36 | 72.36 |
| | 33 868 | 19 220 | 13 082 | 1 566 | 903 820 | 80.73 | 896 332 | 73.99 | 73.99 |
| | 21 779 | 12 589 | 8 124 | 1 066 | 542 449 | 74.83 | 541 365 | 74.64 | 74.64 |
| | 83 978 | 48 567 | 29 438 | 5 973 | 2 395 286 | 69.53 | 2 420 371 | 64.04 | 64.04 |
| 佐 賀 県 | 20 633 | 11 558 | 8 004 | 1 071 | 532 953 | 80.07 | 512 041 | 73.56 | 73.56 |
| | 39 525 | 22 475 | 14 782 | 2 268 | 940 305 | 73.83 | 913 501 | 65.57 | 65.58 |
| | 41 123 | 23 678 | 15 527 | 1 918 | 1 071 315 | 74.59 | 1 044 019 | 68.92 | 68.92 |
| | 29 485 | 16 499 | 11 638 | 1 348 | 732 480 | 80.49 | 715 657 | 73.07 | 73.08 |
| | 27 990 | 16 546 | 10 165 | 1 279 | 636 245 | 71.48 | 625 401 | 73.98 | 74.00 |
| 鹿 児 島 県 | 45 617 | 25 684 | 17 926 | 2 007 | 1 122 641 | 76.44 | 1 098 768 | 73.04 | 73.04 |

第 19 章
教 育

資料 自治庁行政局公務員課、都道府県選挙管理委員会。