

第 23 表

府県別商店数、従業者数、年間販売額

昭和35年は6月1日現在、37年と39年は7月1日現在で実施された「商業統計調査」の結果で、35年、37年は確定数、39年は速報である。総数、小売業には「飲食店」は含まれていない。金額は百万円未満を4捨5入したため、必ずしも合計と一致しない。

都道府県	総 数										卸 売 業			小 売 業		
	商店数	常時従業者数	年間販売額	商 品 持 有 額	商店数	常時従業者数	年間販売額	商 品 持 有 額	商店数	常時従業者数	年間販売額	商 品 持 有 額	商店数	常時従業者数	年間販売額	
																百万円
全 国	1 514 285	5 417 619	22 783 659	1 408 199	225 993	1 928 326	18 468 273	923 032	1 288 292	3 489 293						
昭和35年	1 495 384	5 678 498	33 622 527	2 086 370	223 409	2 128 687	27 473 567	1 410 825	1 271 975	3 549 811						
37年	1 533 523	6 297 815	46 968 919	2 924 580	227 953	2 503 036	38 606 719	2 008 752	1 305 570	3 794 779						
北海道	64 851	330 227	1 999 340	153 140	10 654	126 728	1 501 844	93 444	54 197	203 499						
青森県	20 975	73 743	238 512	29 827	1 938	22 464	143 301	14 855	19 037	51 279						
岩手県	20 841	69 905	211 316	23 631	2 200	18 924	126 308	11 166	18 641	50 981						
宮城県	27 706	107 965	662 017	39 116	3 717	38 744	538 571	24 357	23 989	69 221						
秋田県	20 417	64 111	187 137	21 578	1 739	16 515	105 099	9 221	18 678	47 596						
山形県	21 137	68 286	217 029	21 456	2 432	20 181	139 854	10 993	18 705	48 105						
福島県	31 399	102 927	358 080	32 606	3 585	28 578	234 747	16 677	27 814	74 349						
茨城県	32 938	96 583	282 206	26 803	3 521	22 241	149 509	11 026	29 417	74 342						
栃木県	26 565	85 871	285 638	25 140	3 445	24 173	178 228	12 431	23 120	61 698						
群馬県	27 075	91 652	334 018	28 900	3 736	27 783	216 848	14 821	23 339	63 869						
埼玉県	39 516	124 110	461 853	37 712	4 628	31 435	261 592	16 123	34 888	92 675						
千葉県	36 911	124 355	413 364	37 076	4 453	30 570	214 276	14 949	32 458	93 785						
東京都	154 730	1 014 115	13 104 268	677 567	34 428	546 069	11 587 887	550 102	120 302	468 046						
神奈川県	52 159	224 948	1 280 006	85 874	6 319	67 264	826 997	44 080	45 840	157 684						
新潟県	40 308	144 142	622 012	51 941	5 415	48 207	448 761	29 586	34 893	95 935						
富山県	21 170	65 427	276 373	24 017	2 376	22 707	206 865	14 362	18 794	42 720						
石川県	17 937	63 803	376 762	28 440	2 579	24 481	303 303	18 782	15 358	39 322						
福井県	14 679	45 720	258 617	18 751	1 909	14 496	206 178	10 978	12 770	31 224						
山梨県	12 359	38 492	138 890	14 221	1 344	11 085	89 872	7 654	11 015	27 407						
長野県	33 639	121 875	442 617	39 792	4 590	37 348	286 679	19 638	29 049	84 527						
岐阜県	28 938	100 172	409 148	36 965	4 833	38 195	291 863	22 371	24 105	61 977						
静岡県	51 632	177 423	825 374	61 117	7 654	61 533	585 744	33 620	43 978	115 890						
愛知県	80 797	368 209	4 175 456	198 957	15 953	183 726	3 751 718	155 201	64 844	184 483						
三重県	26 457	85 465	295 642	26 041	3 265	24 523	182 274	12 277	23 192	60 942						
滋賀県	14 135	42 616	131 225	12 929	1 496	10 250	73 661	5 543	12 639	32 366						
京都府	38 804	158 585	976 620	78 655	6 404	67 489	772 906	58 852	32 400	91 096						
大阪府	109 430	658 770	11 139 677	540 026	25 017	408 405	10 362 739	471 651	84 413	250 365						
兵庫県	61 785	228 935	1 203 499	80 443	7 875	75 768	832 179	40 966	53 910	153 167						
奈良県	13 366	34 238	93 991	11 550	1 168	7 363	49 085	5 711	12 198	26 875						
和歌山県	19 162	55 735	194 027	18 769	2 320	16 388	120 965	9 454	16 842	39 347						
鳥取県	8 972	32 109	93 609	9 563	1 055	8 974	54 803	4 344	7 917	23 135						
島根県	13 798	46 050	134 369	13 059	1 827	13 800	85 863	6 292	11 971	32 250						
岡山県	25 716	92 288	374 610	29 375	3 485	29 991	262 511	15 638	22 231	62 297						
広島県	37 502	142 235	749 635	61 503	5 969	56 971	568 950	40 452	31 533	85 264						
山口県	25 812	92 502	378 903	30 180	3 508	27 747	265 147	15 815	22 304	64 755						
徳島県	14 883	42 339	117 350	13 302	1 564	12 104	72 037	6 762	13 319	30 235						
香川県	16 303	54 833	210 989	19 722	1 972	18 678	149 341	10 550	14 331	36 155						
愛媛県	24 227	74 834	227 829	23 866	2 870	21 162	142 379	11 337	21 357	53 672						
高知県	14 503	47 105	141 970	14 887	1 509	14 639	88 405	7 325	12 994	32 466						
福岡県	58 889	271 960	1 695 410	108 407	9 161	108 512	1 365 273	73 993	49 728	163 448						
佐賀県	14 290	45 231	126 446	12 039	1 596	11 816	75 454	5 591	12 694	33 415						
長門県	24 974	87 956	279 352	24 324	2 770	25 187	175 548	11 590	22 204	62 769						
熊本県	27 961	91 716	249 400	24 148	2 799	24 030	147 301	11 366	25 162	67 686						
大分県	18 928	64 616	169 095	17 948	2 072	17 214	95 739	8 297	16 856	47 402						
宮崎県	16 947	57 618	158 168	16 409	1 918	15 306	91 628	7 624	15 029	42 312						
鹿児島県	28 000	86 018	267 070	22 805	2 885	23 272	176 487	10 885	25 115	62 746						

第 12 章  
金 融

### 第12章 金融

#### 概況

国際収支の悪化や、目立った物価の上昇などをきっかけに、38年の暮から始まった金融引締め政策はほぼ39年いっぱいになり継続された。この引締めが金融面におよぼした影響は大きく、4月、6月、9月に行われたクレジットライン操作や、企業預金のとりくずしなどで、銀行の資金ポジションは悪化し、コールレートの高騰で収益は低下した。しかし相互銀行、信用金庫、信用組合などの中小金融は預金吸収が増加し、繁忙したコール市場への供給源として予想外の高収益をあげた。

金融界が比較的早く引締めの影響をうけた反面、企業の生産活動の増勢は引締め後も根強い動きを示した。しかしIMF 8条国移行で、いよいよわが国も本格的開放経済体制に入った事などから、引締め政策も多種にわたってその度を強めたが、さすがに秋口に入ると、国際収支の改善、企業の経営態度の慎重化など引締め政策の目的もかなり達成され、その反面企業倒産の激増や、証券市場の低迷など、金融不安が広まったため、12月には預金準備率が引下げられ、1年におよんだ引締め政策もここに一つの転機を迎えた。

#### 日銀券

39年中における日銀大阪支店の日銀券発行動向をみると、年明けの1月は、順調な還流によって受超となったが、その後は発行超に転じ3月の期末現金需要の膨張などで横ばいの発行超が続いた。5月に入ると金融引締めの影響を映じて、現金需要の頭打ち傾向から鈍化の様相を呈し、行楽資金や、ベースアップを含む給与支払増期にもかかわらず、小幅な発行超となったが、6月には夏期手当や月末決済資金などを中心にまた、大幅な発行超を示し、7月以降は各月初めの順調な還流で、月末の益資金や決済資金、米代金支払いに伴う現金需要にもかかわらず、割合小幅な発行超にとどまった。12月にはボーナスや決済関係、季節資金などの需要が高まり、再び発行超幅は膨張したが、年間を通じて、1465億円(対前年比161億円、12.3%増)の出超となり、前年の伸びを大きく下回った。

#### 手形交換

昭和39年の大阪における手形交換状況を見ると、金融引締めにもかかわらず交換高は各月とも前年同月を上回り、年間取引高58,129千枚、29兆4362億円(対前年比較

数7.9%、金額22.5%増)と順調な増加を示した。これは38年中の企業の手元流動性が高水準で、今回の引締めにもさして生産活動が衰えなかった事などが原因として考えられる。しかし一方では銀行の選別融資のうごきや、企業の自己金融力の差もあって、弱小企業の倒産が相次ぎ、不渡手形の発生高は金融引締め効果の浸透とともに増加し、10月、11月をピークに年間83万6千枚、1219億円(対前年比各々34.2%、59.4%増)、取引停止処分を受けた件数も2万9千枚、55億円(対前年比各々38.1%、69.2%増)と驚異的な増加を記録した。

#### 預金

大阪銀行協会社員銀行の39年預金状況を見ると、1月2月はいずれも前月を下回ったが、3月は期末決算期もあってかなり増加した。しかし4月に入ると前月期末反動から要求払預金を中心に、大きく減少した。5月は営業性預金の増加で回復の兆しが見られたが、7月は第一、四半期の反動で、再び低迷、8月は要求払預金のとりくずしにもかかわらず、定期性預金の伸びでもちなおした。9月に入ると期末月ともあって一挙に不振をばん回したが、10月は決算期末の反動で、再び営業性預金を中心に大きく減少した。11月、12月は順調な一般大衆預金やボーナス、決済関係資金などの還流が好調で39年末預金残高は2兆7,956億円(対前年比3,450億円、14.1%増)となった。

#### 貸出

昭和39年中に於ける大阪銀行協会社員銀行の貸出は、金融引締め政策による市中貸出規制の実施や、銀行の資金ポジション悪化にともなう選別融資の強化など、金融機関の貸出態度が慎重なところから、全般に低調な年であった。しかし38年度にかなり行なわれた中小企業の合理化投資がある程度39年に持ち越した事や企業の運転資金需要がおうせいな所から、3月、9月の決算月を中心にはば横ばいの増勢を示したが、9月以降のきびしい引締め政策の結果、貸出高は増勢を弱め、年末残高3兆1,064億円(対前年比4,051億円、15.0%増)と、前年の伸びを下回った。

### 手形交換高のうごき

第8表参照

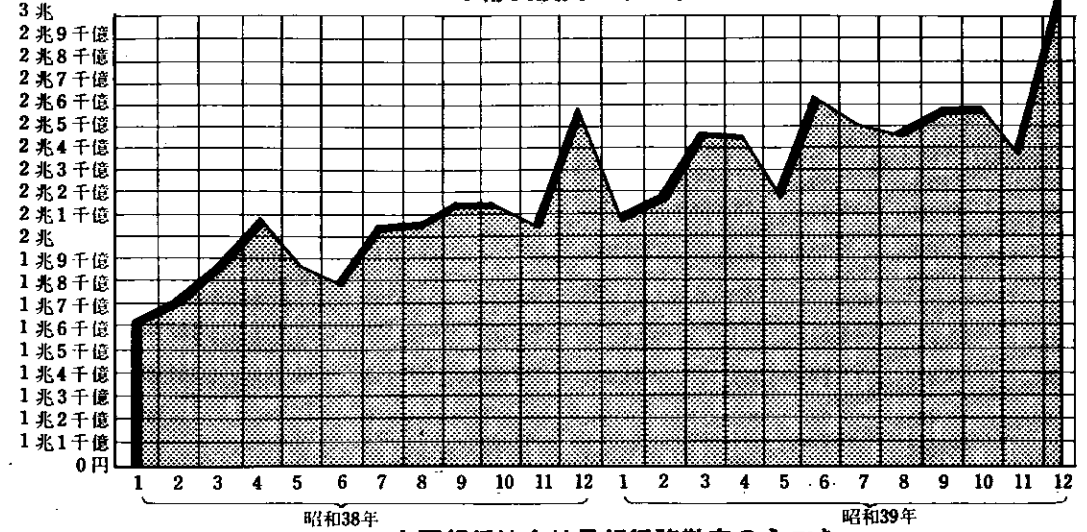

### 大阪銀行協会社員銀行諸勘定のうごき

第6表参照

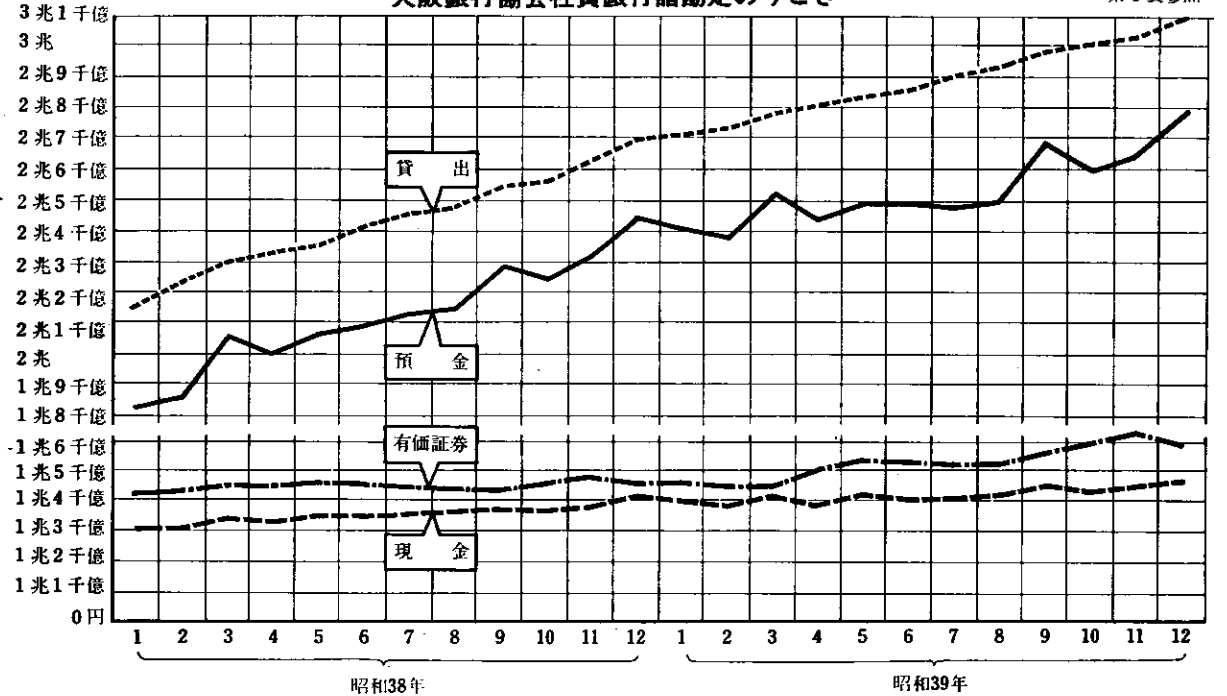

### 銀行貸出残高の年別比較

第5表参照

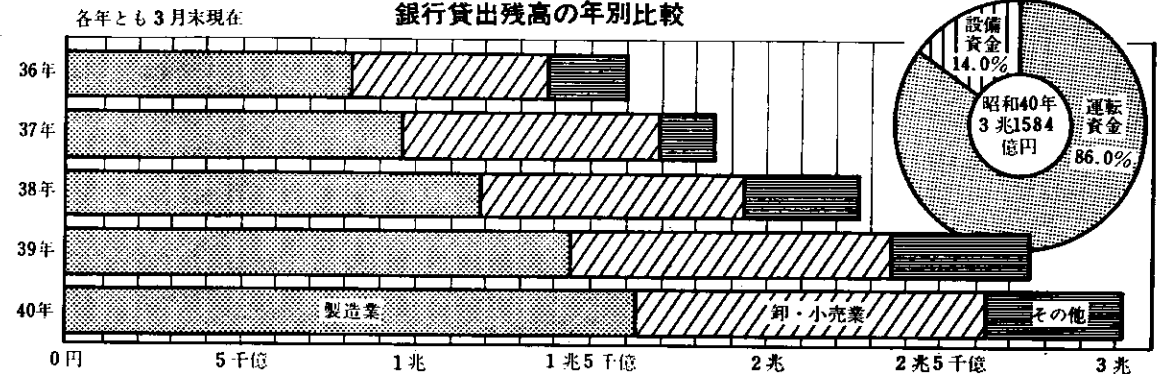

第1表

日銀大阪支店主要勘定

本表は各年月末または年月中的のものである。

年 月	預 金		貸 出		為替差引入出(△)超			銀行券入出 超(△印-入超)	財政還収超 (△印-揚超)
	残 高	(△) 増 減	残 高	(△) 増 減	計	本 店	他 店		
昭和 35 年	6 914	6 304	182 655	61 052	270 639	210 017	60 622	70 356	△246 048
36	12 697	△5 783	386 395	203 740	322 068	284 368	37 700	93 591	△404 857
37	9 586	△3 106	369 137	△17 258	488 876	420 650	68 226	102 429	△314 968
38	33 259	23 673	314 414	△54 723	591 990	571 175	20 815	127 001	△384 744
昭和 39 年	19 574	△13 685	260 287	△54 128	736 885	726 774	10 111	151 400	△415 367
39 年 4 月	25 473	△7 786	308 457	△5 957	81 037	44 466	36 571	11 293	△ 8 118
5	28 703	3 230	321 459	13 002	49 263	38 297	10 966	5 111	△29 107
6	27 395	△1 308	340 765	19 306	49 566	43 246	6 320	22 315	△49 325
7	26 643	△ 752	346 224	5 459	48 630	56 137	△7 507	13 345	△39 668
8	25 184	△1 459	365 025	18 801	30 724	31 922	△1 198	7 621	△43 225
9	25 502	318	371 010	5 985	67 301	73 737	△6 436	8 405	△38 509
10	27 083	1 581	374 029	3 019	67 260	86 728	△19 468	10 436	△27 101
11	25 440	△1 643	340 808	△33 221	106 699	99 912	6 787	11 531	△25 338
12	11 562	△13 878	257 125	△83 684	101 982	108 654	△6 672	56 526	△21 888
40 年 1 月	9 832	△1 730	257 362	237	48 360	62 884	△14 524	△18 595	△49 847
2	13 035	3 203	248 378	△8 984	28 902	38 717	△ 9 815	15 488	△34 408
3	19 574	6 539	260 287	11 909	57 161	42 074	15 087	7 924	△48 833

資料 日本銀行大阪支店。

第2表

日本開発銀行大阪支店主要勘定

本行は昭和27年1月16日以降復興金融庫分を継承している。

年 月 末	貸 付 金					手形貸付	貸 付 受 入 金	貸 付 債 還 金	当 座 預 け 金
	総 額	証 書 貸 付			手形貸付				
	計	開 発 資 金	見 返 資 金	復 金 承 継					
昭和 35 年 度	122 281 308	122 264 558	92 821 473	28 388 808	1 054 277	16 750	1 343 450	6 722	14 085
36	116 800 914	116 784 164	89 614 212	26 266 340	903 611	16 750	967 008	33 877	45 746
37	127 152 625	127 135 875	104 206 736	22 588 339	340 800	16 750	1 530 500	7 319	6 582
38	136 175 278	136 175 278	116 817 013	19 358 265	-	-	1 117 500	4 663	36 869
昭和 39 年 度	136 172 785	136 172 785	119 682 767	16 490 018	-	-	1 391 200	19 536	11 987
39 年 4 月	124 937 913	124 937 913	106 251 434	18 686 479	-	-	1 115 500	6 509	46 012
5	125 960 792	125 960 792	107 539 286	18 421 506	-	-	1 109 700	67 146	99 675
6	125 435 007	125 435 007	107 540 611	17 894 396	-	-	998 400	48 180	1 771
7	126 256 483	126 256 483	108 685 814	17 570 669	-	-	1 169 450	132 558	3 937
8	127 997 385	127 997 385	110 276 637	17 720 748	-	-	1 454 900	248 387	11 223
9	128 794 418	128 794 418	111 360 894	17 433 524	-	-	1 456 200	15 482	12 379
10	128 726 028	128 726 028	111 333 375	17 392 653	-	-	1 496 000	44 865	598
11	128 568 262	128 568 262	111 183 494	17 384 768	-	-	1 218 200	47 651	12 954
12	132 431 394	132 431 394	115 454 086	16 977 308	-	-	1 398 200	22 055	442
40 年 1 月	132 246 029	132 246 029	115 303 962	16 942 067	-	-	1 070 200	30 923	46 681
2	133 939 301	133 939 301	117 180 548	16 758 753	-	-	920 200	26 846	145 603
3	136 172 785	136 172 785	119 682 767	16 490 018	-	-	1 391 200	19 536	11 987

資料 日本開発銀行大阪支店。

第3表

日本長期信用銀行大阪支店主要勘定

本表の払込資本金、貸倒準備金及び有価証券は全店を示し、その他は当店分を示してある。

年 月 末	払 込 資 本 金	貸 倒 準 備 金	貸 出 金			有 価 証 券		預 け 金	預 金
			計	証 書 貸 付	手 形 貸 付	計	(内)国債		
昭和 35 年 度	9 029 000	7 105 000	63 758 476	62 428 826	1 329 650	24 555 860	644 534	2 696	3 264 982
36	9 000 000	8 900 000	71 131 435	70 010 924	1 120 511	34 342 846	649 983	4 087	3 698 790
37	10 000 000	11 250 000	82 308 968	81 373 038	935 930	45 619 273	649 983	11 890	5 675 166
38	12 000 000	15 350 675	97 404 374	96 227 874	1 176 500	50 889 141	649 983	20 055	7 899 948
昭和 39 年 度	12 000 000	19 148 495	116 105 341	115 405 166	700 175	71 156 737	649 982	12 742	9 363 094
39 年 4 月	12 000 000	15 350 675	99 430 455	98 125 705	1 304 750	56 625 314	649 982	19 691	6 643 366
5	12 000 000	15 350 675	100 947 281	99 426 281	1 521 000	58 751 915	649 982	15 153	6 778 676
6	12 000 000	15 350 675	101 675 473	100 541 649	1 133 824	58 912 846	649 982	10 031	6 354 911
7	12 000 000	15 350 675	103 299 320	102 470 596	828 724	59 568 774	649 982	43 896	6 303 912
8	12 000 000	15 350 675	105 080 798	104 092 917	987 881	60 510 557	649 982	12 973	6 600 963
9	12 000 000	17 187 346	106 670 103	105 785 479	884 624	63 805 558	649 982	6 967	7 926 027
10	12 000 000	17 187 346	107 164 716	106 122 537	1 042 179	68 014 899	649 982	13 668	6 184 698
11	12 000 000	17 187 346	108 705 152	107 419 767	1 285 385	71 125 665	649 982	64 351	6 778 367
12	12 000 000	17 187 346	110 816 184	109 335 204	1 480 980	69 362 963	649 982	20 840	7 181 226
40 年 1 月	12 000 000	17 187 346	112 459 553	111 289 723	1 169 830	71 127 350	649 982	9 586	7 613 386
2	12 000 000	17 187 346	112 984 256	112 879 697	1 045 559	70 636 163	649 982	16 079	7 592 285
3	12 000 000	19 148 495	116 105 341	115 405 166	700 175	71 156 737	649 982	12 742	9 363 094

資料 日本長期信用銀行大阪支店。

第4表

国民金融公庫貸付概況

本表は大府管内各公庫の分をまとめたものである。

年 月 末	貸 付 総 額	普 通 貸 付			恩 給 担 保 貸 付	引 揚 者 国 債 担 保 貸 付	更 生 資 金 貸 付	そ の 他 の 貸 付
		計	直 接 扱	代 理 所 扱				
昭和 35 年 度	8 776 538	8 237 520	7 537 550	699 970	515 676	12 837	8 779	1 726
36	10 936 487	10 305 875	9 553 770	752 105	623 164	2 936	3 620	892
37	12 041 615	11 411 020	10 592 810	818 210	628 738	1 307	50	500
38	14 041 615	13 893 825	12 872 495	1 021 330	699 397	1 087	0	50
昭和 39 年 度	19 321 706	18 565 110	17 463 400	1 101 710	732 238	228	0	24 130
39 年 4 月	1 336 160	1 262 400	1 218 070	44 330	73 727	33	0	0
5	1 336 436	1 269 590	1 181 940	87 650	66 823	23	0	0
6	1 589 402	1 552 390	1 450 470	101 920	37 012	0	0	0
7	1 584 282	1 511 020	1 419 890	91 130	73 239	23	0	0
8	1 236 955	1 187 770	1 110 120	77 650	49 159	26	0	0
9	1 164 110	1 124 970	1 044 720	80 250	39 140	0	0	0
10	1 963 450	1 865 710	1 775 360	90 350	97 640	0	0	100
11	2 237 262	2 184 340	2 085 210	99 130	49 605	17	0	3 300
12	3 461 856	3 377 570	3 235 310	142 260	74 461	55	0	9 770
40 年 1 月	538 642	472 350	399 100	73 250	64 210	32	0	2 050
2	1 125 634	1 057 070	984 100	72 970	65 164	0	0	3 400
3	1 747 517	1 699 930	1 559 110	140 820	42 058	19	0	5 510

資料 国民金融公庫大阪支所。

第 5 表

日銀大阪支店財政

本表は近畿財務局調べによる財政統計から作成したもので、各年は12月のものである。なお△印は繰越を示し、預託

Table with columns: 年月末, 財政資金対民間収支, 外国為替, 一般財政資金合計, 計, 租, 税, 専売公社, 税外収入, 公事業費, 交付金. Rows include years from 昭和35 to 昭和39 and monthly data for 昭和39.

資料 近畿財務局経済調査課調。

第 6 表

大阪銀行協会

本表は内地に本店を有する銀行の大阪府下における本店並びに支店に関するもので、日本銀行、日本輸出入

Table with columns: 年月末, 銀行数店舗数, 預金 (総額, 当座預金, 普通預金, 通知預金, 納税準備金, 定期預金, 定期積立, 政府関係金, 自由円). Rows include years from 昭和35 to 昭和39 and monthly data for 昭和39.

資料 大阪銀行協会。

資金対民間収支

金は郵便局関係に含まれる。

Table with columns: 計, 義務教育費, その他, 食糧管理, 保, 険, 国有鉄道, 電々公社, 治水, 道路整備, 郵便局関係, 資金運用部, 金融公庫, その他, 調整項目. Rows include monthly data for 昭和39.

社員銀行諸勘定

銀行、日本開発銀行、相互銀行および外国銀行、信用金庫、労働金庫、農業協同組合を除く。

Table with columns: その他, 貸出 (総額, 手形貸付, 証券貸付, 当座貸越, 割引手形), コーロン, 有価証券, 現金, 預け金. Rows include monthly data for 昭和39.

銀行業種別

本表は府下に所在する都市銀行、地方銀行ならびに長期信用、信託、開発各銀行のものである。

Table with columns for industry types (業種) and years (昭和35年 to 昭和40年3月末). Rows include categories like 総数, 農業, 林業, 漁業, 鉱業, 建設業, 製造業, 食料品, 繊維品, 木材・木製品, 紙加工品, 出版印刷, 化学工業, 石油精製, ゴム製品, 皮革・同製品, 窯業・土石製品.

貸出残高

Table with columns for industry types (業種) and years (昭和35年 to 昭和40年3月末). Rows include categories like 鉄鋼業, 非鉄金属製造業, 金属製品製造業, 機械製造業, 電気機械器具製造業, 輸送用機械器具製造業, 精密機械器具製造業, 武造業, その他の製造業, 卸売業, 小売業, 金融業, 不動産業, 運輸通信業, 電気・ガス水道業, サービス業, 地方公共団体, その他.

第 1 表

手形交換高 お

本表は各年月中のものである。取引停止処分は不渡届出にもとづく取引停止処分数、不渡手形は返還日による

Table with columns for Year/Month, Osaka (大 阪), and Tokyo (東 京). Sub-columns include Bill Exchange High (手形交換高), Non-payment Bills (不渡手形), and Transaction Suspension (取引停止処分). Data is provided for 1935 and 1939, with monthly breakdowns for 1939.

資料 大阪銀行協会。

第 9 表

業種別、月別、手形交換取引停止処分の状況

本表欄頭「その他」には鉱業・電気・ガス・水道業、地方公共団体、その他の業種が含まれる。なお、年総数は各月分を集計したものである。金額、単位は百万円で単位未満は切捨てであるため業種別総計と合わない。

Table showing industry-wise and monthly bill exchange suspension statistics. Columns include Industry (業種) and various categories like Manufacturing (製造業), Agriculture (農林水産業), Construction (建設業), etc. Data is provided for 1939 and 1940.

資料 日本銀行、「経済統計月報」

よび不渡手形

月中計。

Table showing bill exchange and non-payment statistics for Osaka (大 都市) and National (全 国) levels. Columns include Bill Exchange High (手形交換高), Non-payment Bills (不渡手形), and Transaction Suspension (取引停止処分). Data is provided for 1935 and 1939, with monthly breakdowns for 1939.

第 10 表

郵便為替受払高

本表は郵政局の資料により府下分をまとめたものである。

Table showing postal remittance statistics, categorized by Domestic (内 国) and Foreign (外 国). Sub-columns include Receipt (受 入) and Payment (払 出). Data is provided for 1935 and 1939, with monthly breakdowns for 1939.

資料 大阪郵政局。

第 11 表

郵 便 年 金

本表は大阪府管内におけるものである。なお、年金預り金払は昭和37年4月から年金歳出金に統合された。

年 月 中	受				入	
	合 計		年 金 預 かり 金		年 金 歳 入 金	
	口 数	金 額	口 数	金 額	口 数	金 額
昭和 35 年度	137 644	126 208	2 464	24 136	134 269	99 480
36	141 594	144 371	2 411	35 173	138 235	104 165
37	146 771	144 623	2 515	28 460	143 287	111 292
38	153 440	159 617	2 827	34 880	149 653	120 001
昭和 39 年度	151 739	176 546	1 945	46 613	148 835	124 364
39年 4月	11 663	14 457	587	5 269	10 994	8 823
5	13 864	15 966	379	4 626	13 391	10 739
6	12 721	14 830	203	3 223	12 431	11 125
7	13 714	12 035	42	702	13 594	11 155
8	12 541	10 966	14	30	12 442	10 620
9	12 464	19 877	97	10 016	12 301	9 730
10	13 291	13 963	86	2 833	13 121	10 883
11	11 423	13 084	80	3 619	11 276	9 152
12	14 315	19 136	99	6 490	14 089	12 302
40年 1月	11 015	14 174	88	2 534	10 860	9 554
2	11 016	13 519	110	4 118	10 842	9 181
3	13 712	14 539	160	3 151	13 494	11 101

資 料 大阪郵政局。

第 12 表

簡 易 生 命 保

本表は大阪府管内におけるものである。

年 月 中	受				入	
	總 数		保 險 歳 入 金		保 險 貸 付 金	
	口 数	金 額	口 数	金 額	口 数	金 額
昭和 35 年	13 962 845	9 677 198	13 597 268	9 299 284	365 577	377 914
36	14 527 370	10 872 649	14 158 441	10 417 497	368 929	455 152
37	15 223 819	12 379 708	14 860 894	11 845 091	362 925	534 617
38	15 758 560	14 047 553	15 416 342	13 465 666	342 218	581 887
昭和 39 年	16 238 179	16 202 724	15 939 435	15 623 307	298 744	579 417
39年 4月	1 202 095	1 090 065	1 175 846	1 043 803	26 249	46 262
5	1 426 488	1 332 537	1 397 797	1 282 605	28 691	49 932
6	1 314 432	1 303 115	1 286 094	1 244 915	28 338	58 200
7	1 424 590	1 433 467	1 398 670	1 376 013	25 920	57 454
8	1 301 887	1 237 373	1 279 197	1 194 593	22 690	42 780
9	1 304 370	1 265 595	1 282 444	1 221 519	21 926	44 076
10	1 422 195	1 397 623	1 397 117	1 353 666	25 078	43 957
11	1 233 122	1 206 959	1 210 644	1 167 661	22 478	39 298
12	1 604 000	1 735 351	1 569 124	1 666 840	34 876	68 511
40年 1月	1 215 758	1 296 417	1 199 197	1 259 263	16 561	37 154
2	1 229 532	1 273 388	1 210 079	1 231 422	19 453	41 966
3	1 559 710	1 630 834	1 533 226	1 581 008	26 484	49 826

資 料 大阪郵政局。

受 払 高

年 月 中	受				払				出			
	年 金 貸 付 金		合 計		年 金 預 かり 金		年 金 歳 出 金		年 金 貸 付 金		年 金 歳 出 金	
	口 数	金 額	口 数	金 額	口 数	金 額	口 数	金 額	口 数	金 額	口 数	金 額
昭和 35 年度	911	2 593	19 640	56 616	3	67	19 213	49 319	424	7 231		
36	948	5 033	19 347	68 643	2	2	18 905	60 238	440	8 403		
37	969	4 871	21 876	79 600	-	-	21 478	71 562	398	8 038		
38	960	4 736	24 427	96 049	-	-	24 015	88 845	412	7 204		
昭和 39 年度	959	5 569	26 525	114 389	-	-	26 195	106 357	330	8 032		
39年 4月	82	365	2 288	9 041	-	-	2 246	8 489	42	552		
5	94	601	2 105	8 255	-	-	2 081	7 727	24	528		
6	87	482	2 248	8 693	-	-	2 232	8 420	16	273		
7	78	178	2 131	8 480	-	-	2 106	7 903	25	577		
8	85	316	1 777	7 281	-	-	1 762	7 023	15	258		
9	66	131	2 244	10 232	-	-	2 210	8 712	34	1 520		
10	84	247	2 364	10 746	-	-	2 338	10 235	26	511		
11	67	313	1 949	8 349	-	-	1 919	7 963	30	386		
12	127	344	2 883	12 546	-	-	2 858	12 133	25	413		
40年 1月	67	2 086	1 873	8 076	-	-	1 860	7 389	13	687		
2	64	220	1 938	9 564	-	-	1 907	9 207	31	357		
3	58	287	2 725	13 125	-	-	2 676	11 157	49	1 968		

險 受 払 高

年 月 中	受				払				出			
	總 数		保 險 歳 入 金		保 險 貸 付 金		總 数		保 險 歳 出 金		保 險 貸 付 金	
	口 数	金 額	口 数	金 額	口 数	金 額	口 数	金 額	口 数	金 額	口 数	金 額
昭和 35 年	198 475	2 369 432	70 887	1 343 070	127 588	1 026 362						
36	179 883	2 511 517	62 708	1 437 134	117 175	1 074 383						
37	264 328	4 657 935	146 476	3 437 004	117 852	1 220 931						
38	342 426	8 440 590	234 654	7 195 773	107 772	1 244 817						
昭和 39 年	391 562	13 081 885	287 207	11 757 801	104 355	1 324 084						
39年 4月	43 845	1 220 304	33 081	1 092 765	10 764	127 539						
5	41 901	1 177 849	32 524	1 066 068	9 377	111 781						
6	36 954	1 226 595	28 705	1 123 421	8 249	103 174						
7	29 645	1 106 670	23 285	1 027 983	6 360	78 687						
8	32 329	1 156 123	24 975	1 064 499	7 354	91 624						
9	37 155	1 283 792	28 650	1 177 384	8 505	106 408						
10	36 270	1 225 084	26 922	1 108 510	9 348	116 574						
11	28 614	939 870	19 693	827 243	8 921	112 627						
12	23 858	668 757	14 294	541 340	9 564	127 417						
40年 1月	16 948	741 057	12 910	686 747	4 038	54 310						
2	28 034	1 044 827	18 112	912 837	9 922	131 990						
3	36 009	1 290 956	24 056	1 129 004	11 953	161 952						

第13表 郵便貯金現在高

本表は大阪府管内におけるものである。

年度末	合計金額	普通貯金		積立貯金		定額貯金 (割定、定期貯金を含む)	
		口座数	金額	口座数	金額	口座数	金額
昭和35年度	66 341 904	5 980 797	31 197 929	582 687	7 086 848	4 031 100	28 057 127
36	80 264 429	6 151 318	39 895 174	602 558	7 880 017	4 324 133	32 489 238
37	95 018 935	6 248 404	46 215 462	633 270	9 193 536	5 714 570	39 609 937
38	114 549 230	5 117 627	54 299 550	660 072	10 533 768	7 008 371	49 715 911
昭和39年度	140 918 390	5 240 027	63 682 512	681 635	12 007 708	7 320 333	65 228 170

資料 大阪地方貯金局。

第14表 大阪府資金融資状況

本表の小口事業資金融資は府あつ費によるものである。小口事業資金融資は昭和32年5月から、店舗改造資金融資は昭和33年11月から実施されたものである。なお、32年度から34年度までは産業近代化資金が含まれている。

年度中および区分	件数		決定率	金額		決定率
	申込	決定		申込	決定	
昭和35年度	...	23 081	...	6 074 565	...	...
36	...	18 403	...	12 012 540	...	...
37	...	20 125	...	13 277 270	...	...
38	...	20 718	...	16 218 417	...	...
昭和39年度	...	28 834	...	29 044 224	...	...
特別融資	4 013	3 874	96.5	4 059,940	3 066 200	75.5
夏	...	...	...	...	...	...
季	...	...	...	...	...	...
末	5 698	5 514	96.8	5 706 490	3 659 500	64.1
小口事業資金	...	7 436	...	...	2 780 610	...
特別小口事業資金	...	487	...	...	121 350	...
長期設備資金	...	733	...	...	1 438 050	...
緊急融資	...	1 204	...	...	1 575 900	...
商業手形割引	...	8 671	...	...	14 450 457	...
中小企業設備近代化資金	1 462	893	61.1	3 241 301	1 602 811	49.4
共同施設設置資金	29	18	62.1	235 085	153 010	65.1
工場等集団化資金	3	3	100.0	135 380	135 380	100.0
小売商業店舗共同化資金	1	1	100.0	60 956	60 956	100.0

資料 大阪府商工部、金融課、工業課、通商課。

第15表 大阪府中小企業信用保証協会保証状況

本表には商工中金大阪支所の組合金融の分も含まれる。保証申込は窓口において拒否したものは含まない。

年度中	保証申込		保証承諾		保証現在高(末)		代位弁済	
	件数	金額	件数	金額	件数	金額	件数	金額
昭和35年度	53 107	21 473 679	50 675	17 561 692	35 440	13 593 228	2 246	440 217
36	48 193	36 234 772	44 144	28 369 141	30 652	20 928 465	1 967	401 810
37	40 222	39 927 920	40 073	36 943 911	34 078	26 419 152	1 707	471 615
38	41 583	49 172 804	40 108	43 630 947	34 877	32 045 533	1 773	580 869
昭和39年度	50 157	67 513 721	49 002	60 176 643	40 481	41 284 067	1 650	649 398

資料 大阪府中小企業信用保証協会

第16表 大阪市信用保証協会信用保証状況

本表の数字には大阪市特別融資の分も含まれている。

年度中	保証申込		保証承諾		保証現在高(末)		代位弁済	
	件数	金額	件数	金額	件数	金額	件数	金額
昭和35年度	10 231	9 563 427	9 406	7 620 297	8 193	6 020 083	457	88 923
36	13 351	14 634 566	12 118	11 913 443	11 239	9 469 171	365	77 333
37	13 928	16 350 575	13 358	14 324 679	12 859	11 279 686	491	134 032
38	18 673	23 094 583	17 526	20 287 270	15 504	14 776 687	549	147 035
昭和39年度	20 869	29 656 237	19 973	25 849 994	17 243	18 001 767	748	303 213

資料 大阪市信用保証協会。

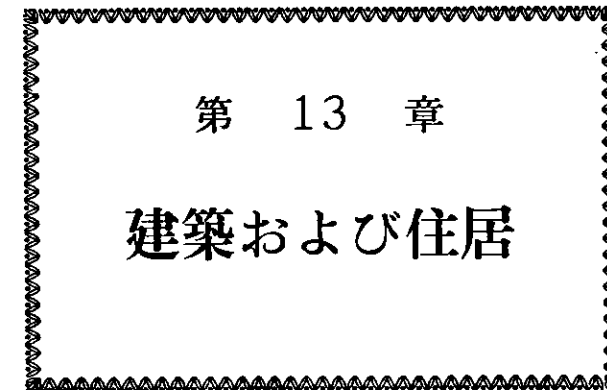

第 13 章

建築および住居