枚方市(1/10)

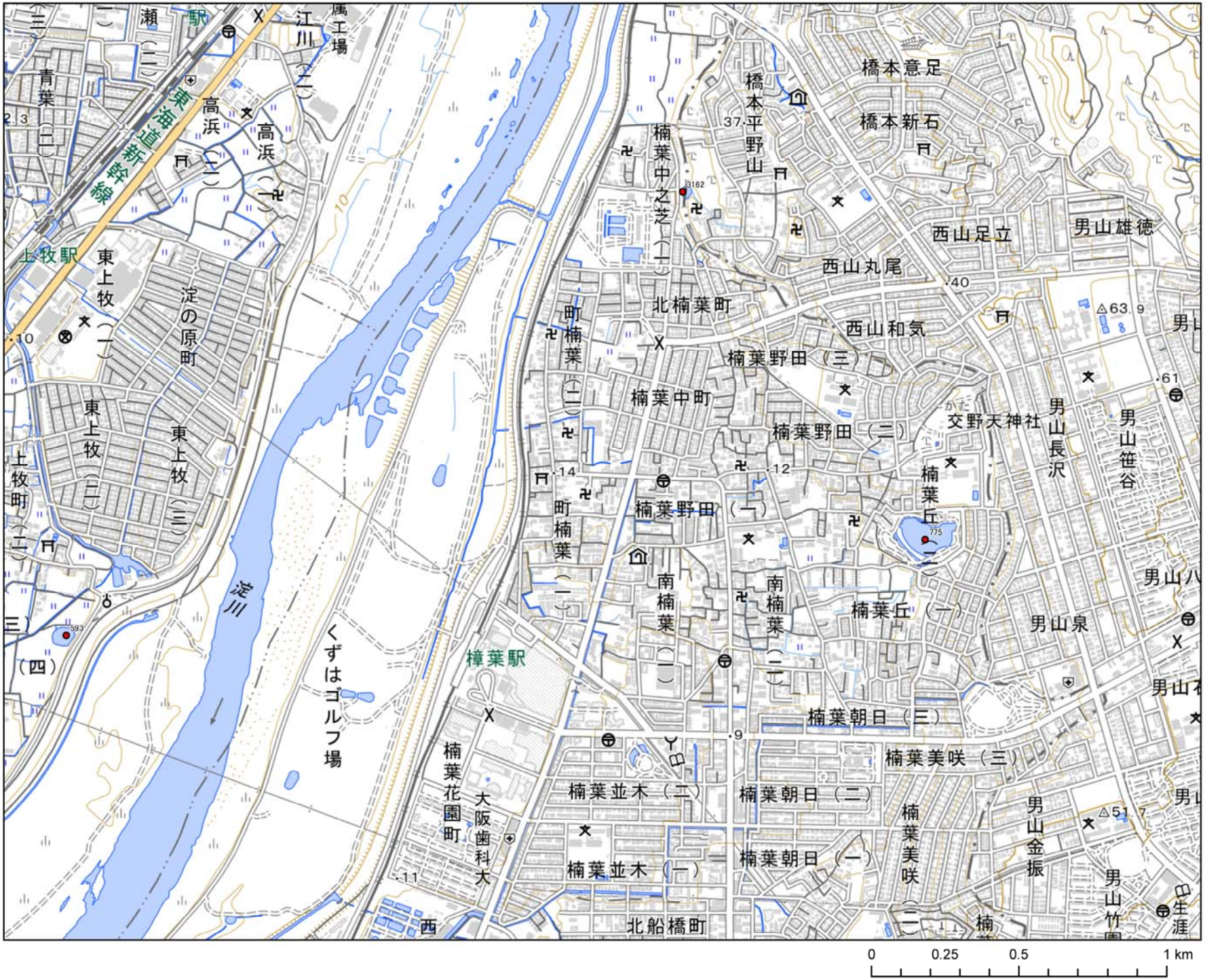
東海道新幹線
上牧駅
樟葉駅
淀川
くずはゴルフ場
大阪歯科大
楠葉花園町
北船橋町
楠葉並木（一）
楠葉並木（二）
楠葉朝日（一）
楠葉朝日（二）
楠葉朝日（三）
楠葉美咲（三）
楠葉美咲
南楠葉（一）
南楠葉（二）
楠葉丘（一）
楠葉丘（二）
楠葉野田（一）
楠葉野田（二）
楠葉野田（三）
楠葉中町
北楠葉町
楠葉中之芝（一）
西山和気
西山丸尾
西山足立
男山雄徳
橋本意足
橋本新石
橋本平野山
交野天神社
男山長沢
男山笹谷
男山泉
男山金振
男山竹園
東上牧（一）
東上牧（二）
東上牧（三）
上牧町（一）
淀の原町
高浜（一）
高浜（二）
青葉（二）
江川（二）
瀬（三）
属工場
△63.9
△51.7
0
0.25
0.5
1 km

枚方市(2/10)

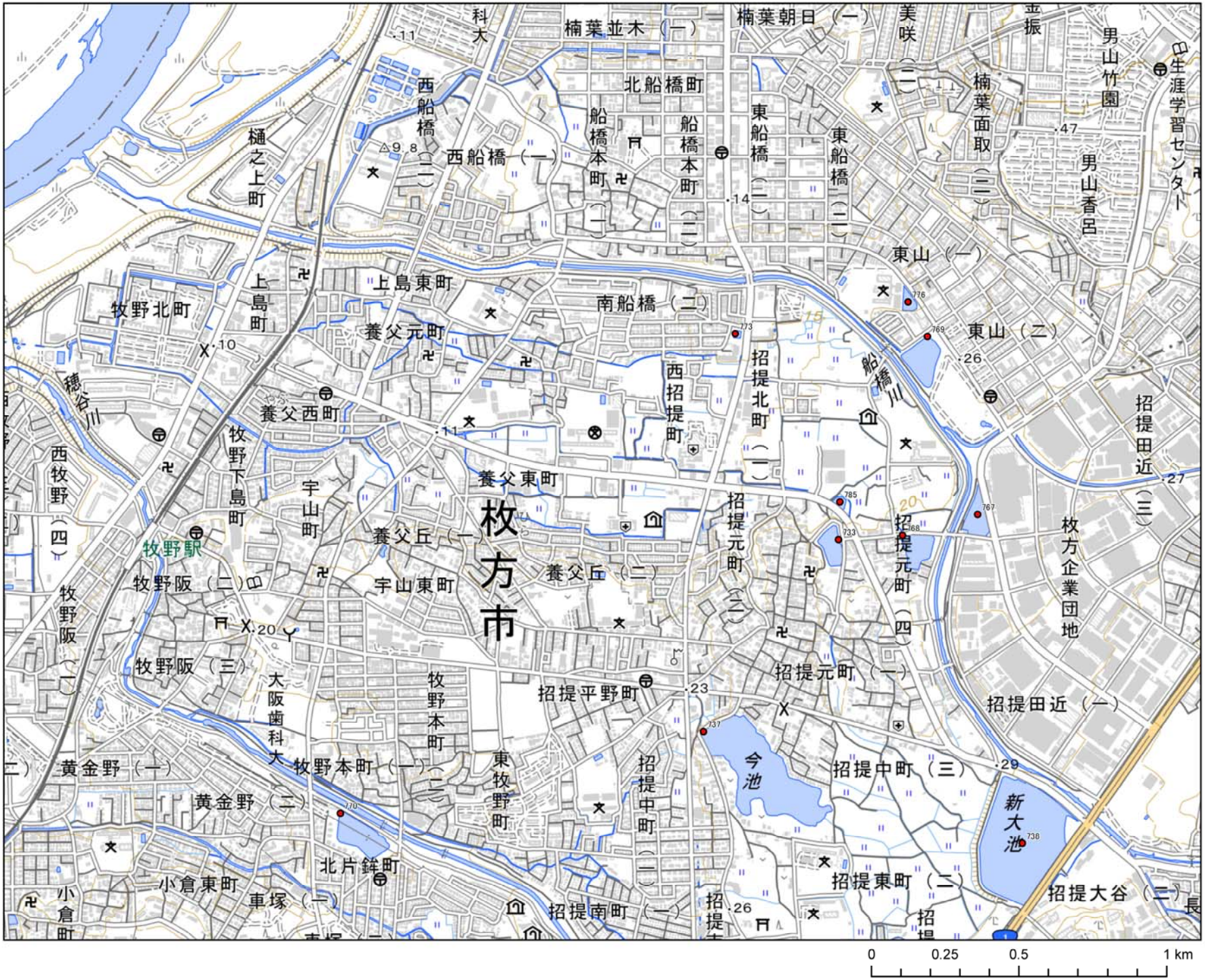
枚方市
牧野駅
今池
新大池
楠葉並木（一）
楠葉朝日（一）
楠葉面取（二）
男山竹園
男山香呂
生涯学習センター
北船橋町
西船橋（一）
西船橋（二）
船橋本町（一）
船橋本町（二）
東船橋（二）
東船橋（三）
東山（一）
東山（二）
上島東町
上島町
牧野北町
南船橋（二）
養父元町
養父西町
養父東町
西招提町
招提北町（一）
招提元町（二）
招提元町（四）
招提元町（一）
招提田近（一）
招提田近（三）
枚方企業団地
牧野下島町
宇山町
宇山東町
養父丘（一）
養父丘（二）
牧野阪（二）
牧野阪（三）
牧野阪（一）
牧野阪（四）
大阪歯科大
牧野本町（一）
牧野本町（二）
東牧野町
招提平野町
招提中町（三）
招提中町（二）
招提東町（二）
招提南町（一）
招提大谷（二）
黄金野（一）
黄金野（二）
北片鉾町
小倉東町
車塚（一）
小倉町
樋之上町
穂谷川
船橋川
0
0.25
0.5
1 km

枚方市(3/10)

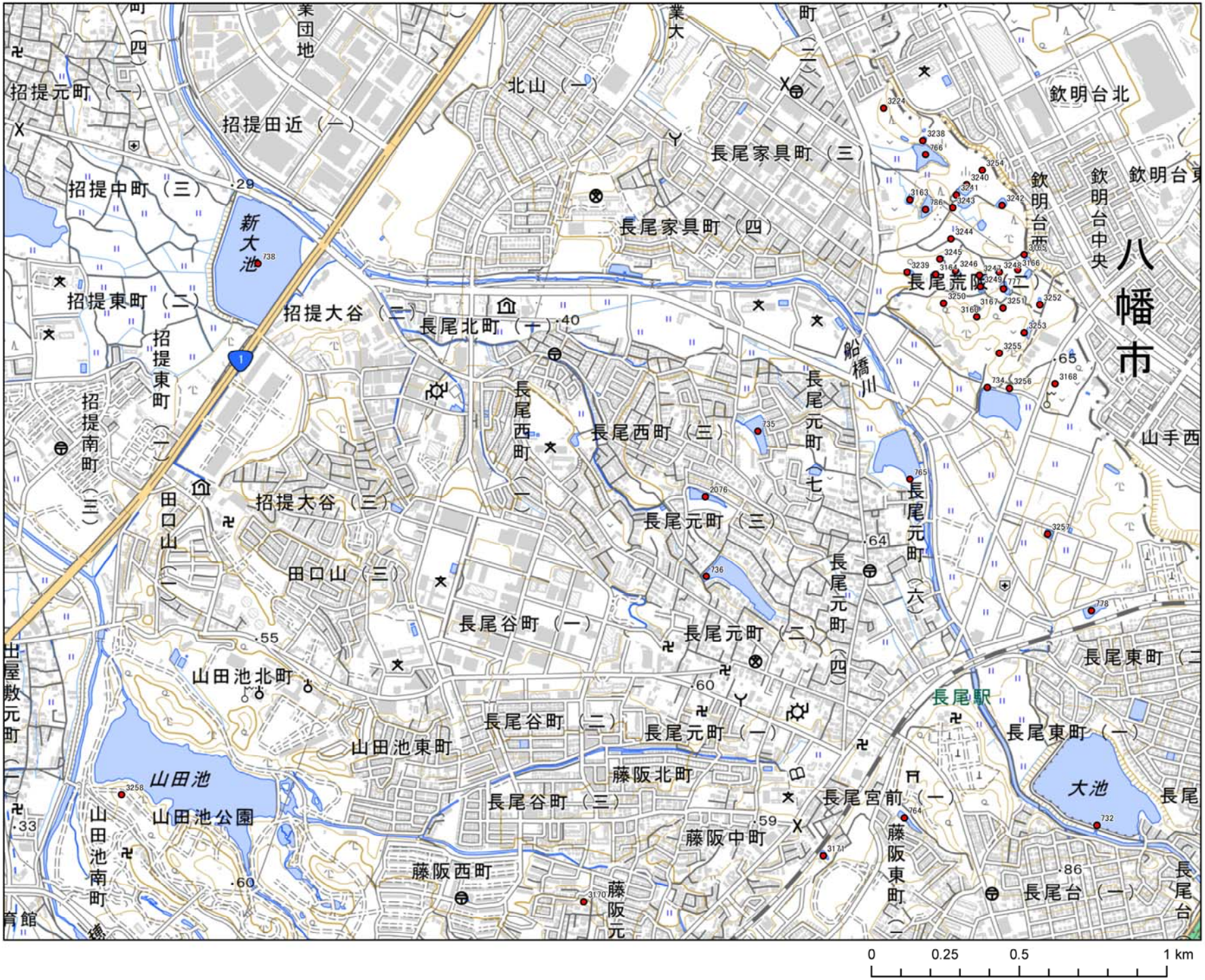

0 0.25 0.5 1 km

枚方市(4/10)

0 0.25 0.5 1 km

枚方市(5/10)

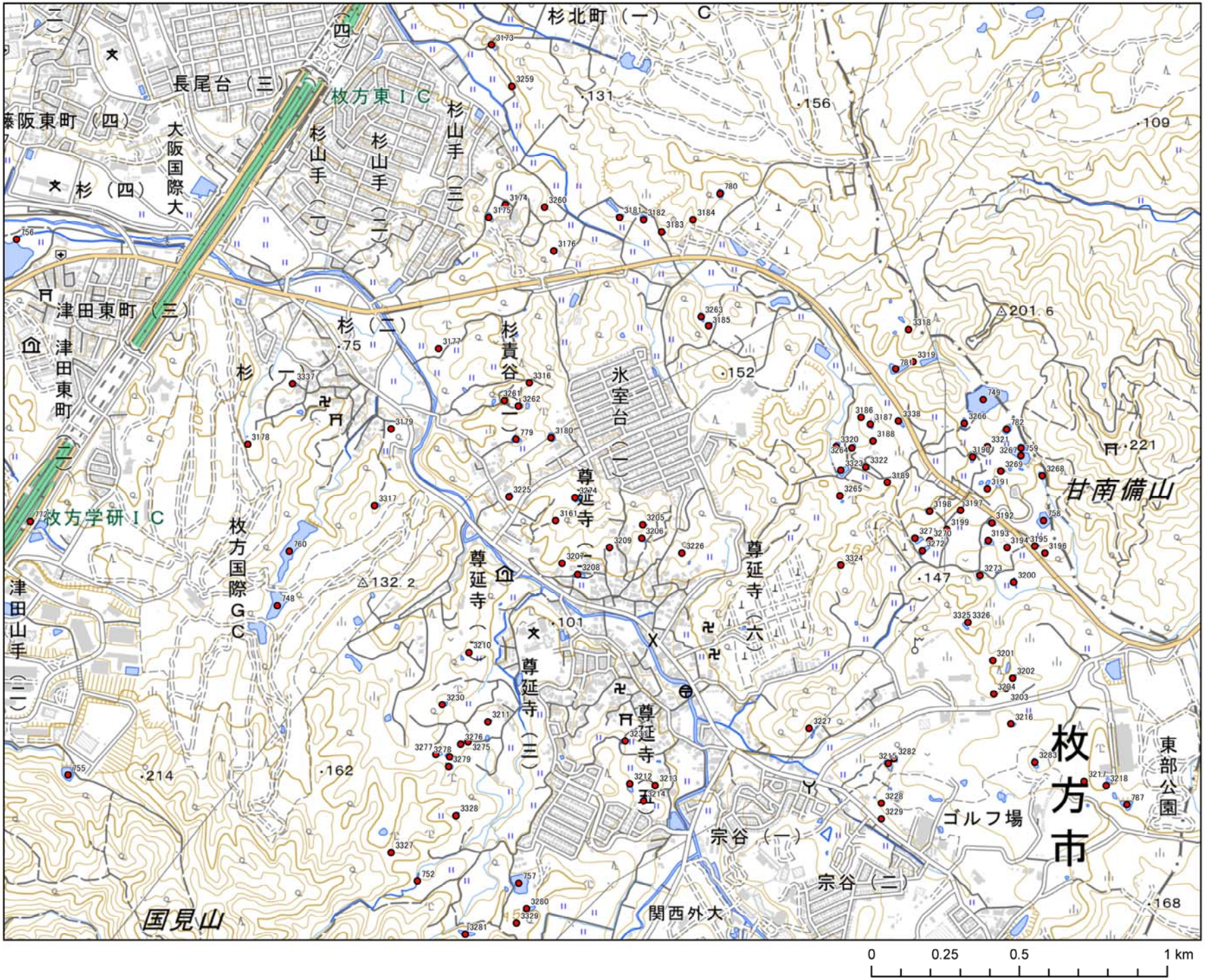

0 0.25 0.5 1 km

枚方市(6/10)

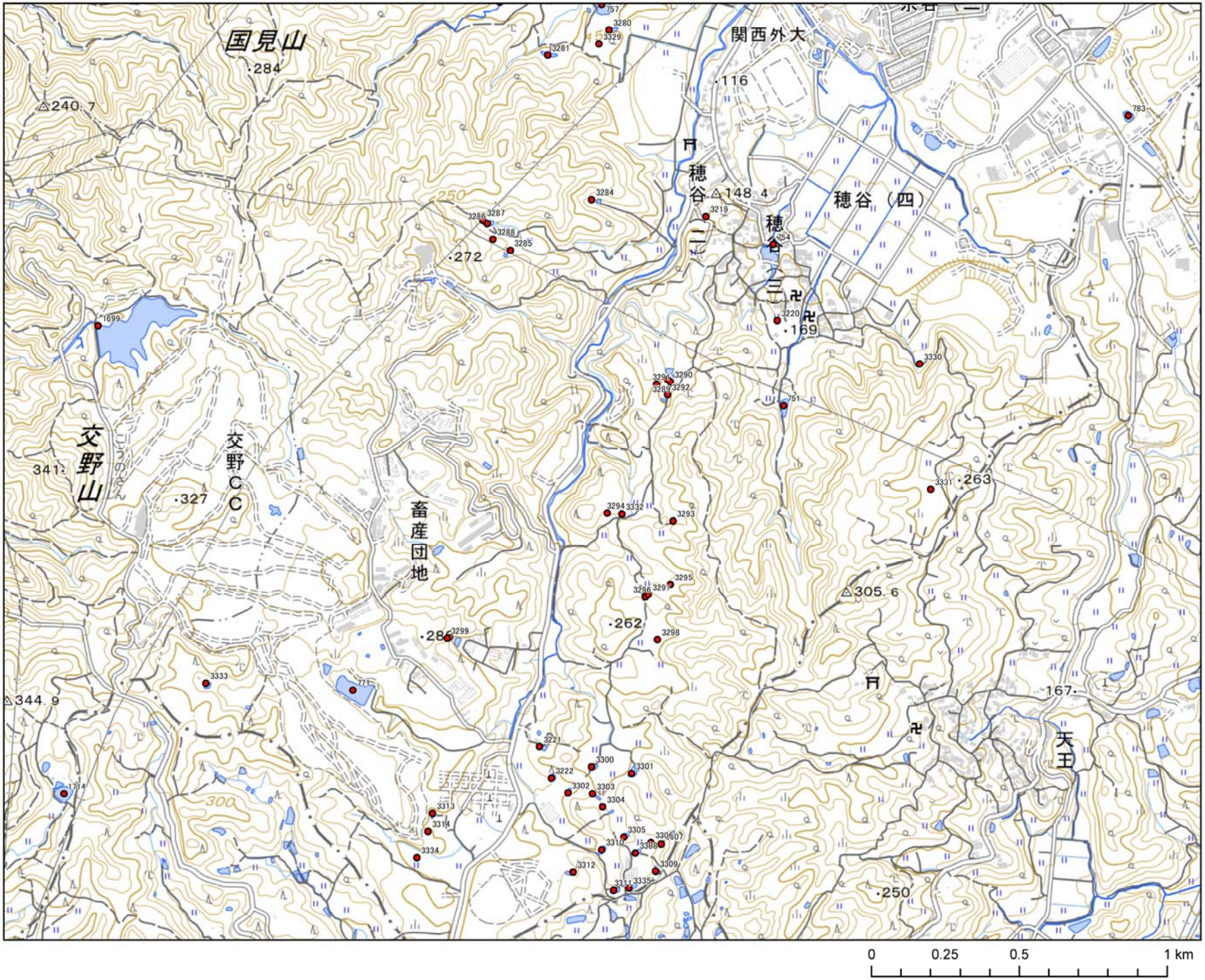
国見山
·284
△240.7
関西外大
·116
穂谷
△148.4
穂谷（四）
穂谷
三
·169
·272
交野山
交野ＣＣ
·327
畜産団地
·263
△305.6
·262
·286
△344.9
·167
天王
·250
0
0.25
0.5
1 km

枚方市(7/10)

枚方市
山田池
山田池公園
山田池南町
体育館
穂谷川
関西外大
関西外短大
新之栄町
中宮北町
中宮本町
中宮東之町
中宮山戸町
中宮西之町
都丘町
須山町
甲斐田新町
出屋敷西町
出屋敷西町（二）
堂山（三）
堂山
堂山東町
クボタ工場
中宮大池（三）
大峰元町
大峰北町（二）
大峰東町
大峰南町
百済寺跡（特）
松丘町
宮之阪（三）
宮之阪（四）
池之宮（一）
池之宮（二）
池之宮（三）
池之宮（四）
春日北町（一）
春日北町（五）
春日野（一）
春日野（二）
春日西町（一）
春日西町（二）
春日西町
春日元町（一）
星丘（二）
星丘（四）
星ヶ丘駅
桜丘町
村野高見台
印田町
村野西町
野村中
阪駅
307
168
0
0.25
0.5
1 km

枚方市(8/10)

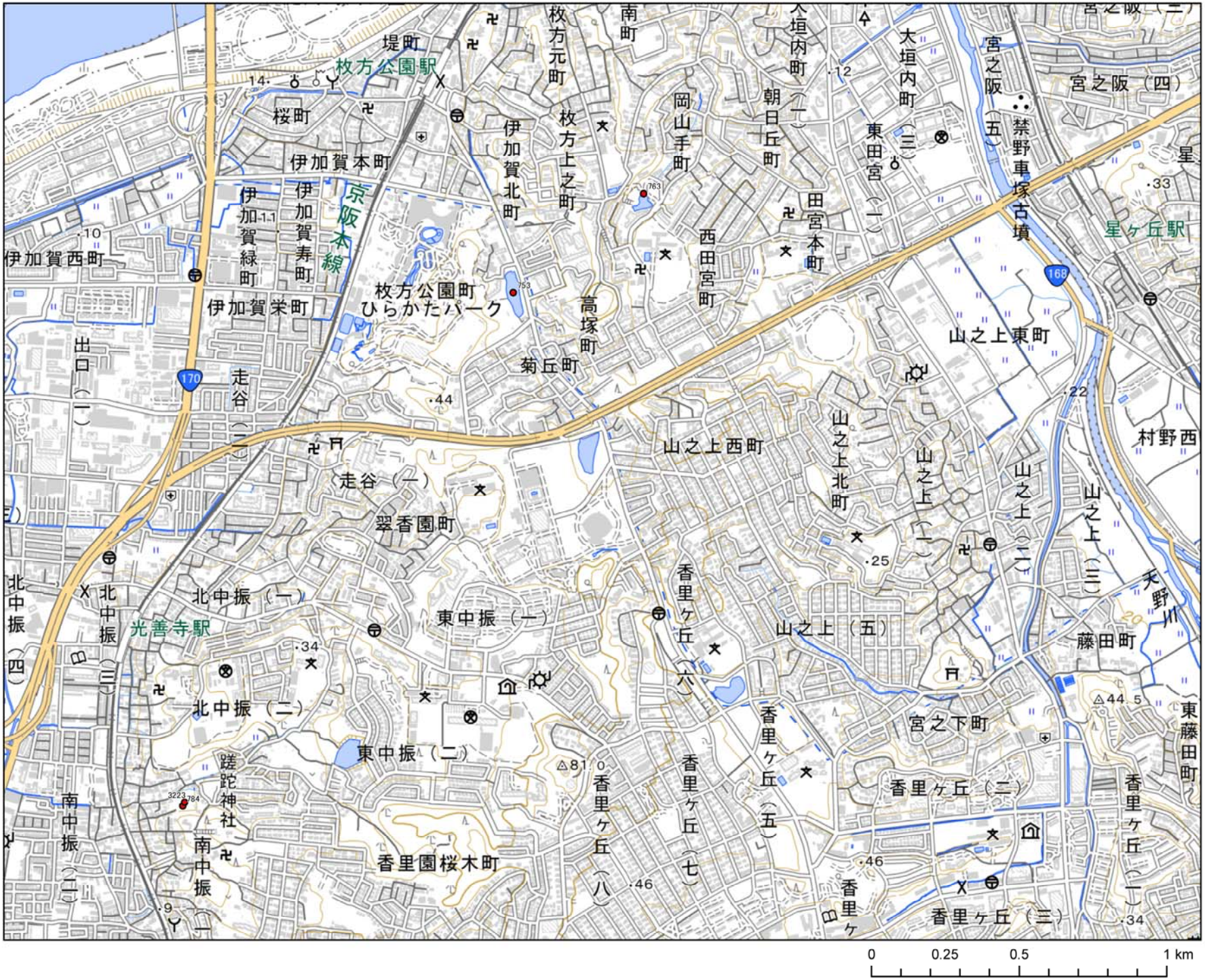
枚方公園駅
堤町
桜町
伊加賀本町
伊加賀北町
枚方元町
枚方上之町
南町
岡山手町
朝日丘町
大垣内町
東田宮（一）
東田宮（三）
宮之阪（五）
禁野車塚古墳
宮之阪（四）
星
星ヶ丘駅
伊加賀西町
伊加賀緑町
伊加賀寿町
京阪本線
枚方公園町
ひらかたパーク
伊加賀栄町
高塚町
西田宮町
田宮本町
菊丘町
山之上東町
出口（一）
走谷（二）
走谷（一）
翠香園町
山之上西町
山之上北町
山之上（一）
山之上（二）
山之上（三）
村野西
天野川
北中振（四）
北中振（三）
北中振（一）
光善寺駅
東中振（一）
香里ヶ丘（六）
山之上（五）
藤田町
北中振（二）
東中振（二）
宮之下町
東藤田町
蹉跎神社
香里ヶ丘（八）
香里ヶ丘（七）
香里ヶ丘（五）
香里ヶ丘（二）
香里ヶ丘（一）
南中振（二）
南中振
香里園桜木町
香里ヶ丘（三）
0
0.25
0.5
1 km

枚方市(9/10)

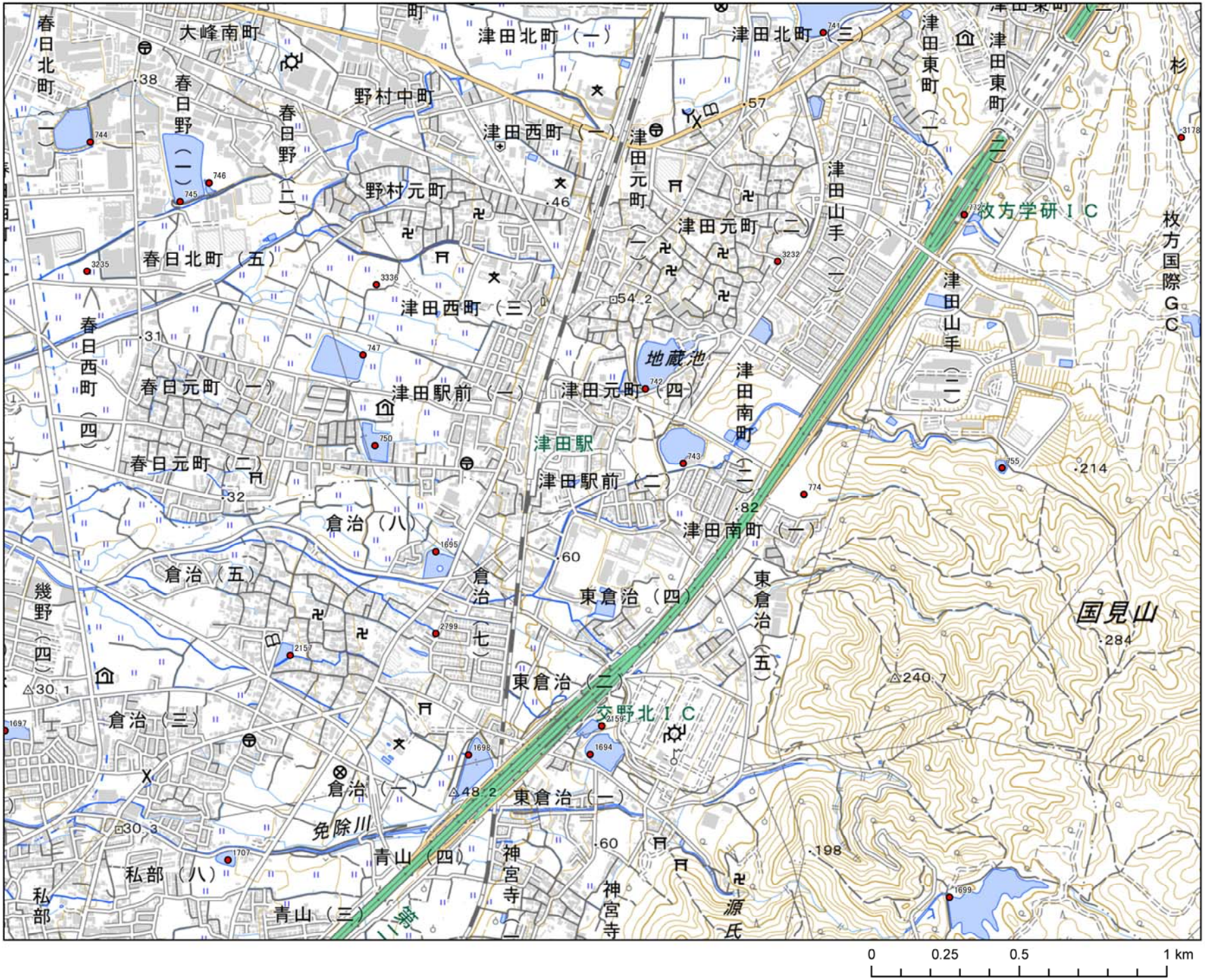
春日北町（一）
大峰南町
春日野（一）
春日野（二）
野村中町
津田北町（一）
津田北町（三）
津田東町（一）
津田東町（二）
杉
津田西町（一）
津田元町（一）
津田元町（二）
津田山手（一）
枚方学研ＩＣ
枚方国際ＧＣ
野村元町
春日北町（五）
津田西町（三）
津田山手（二）
地蔵池
春日西町（四）
春日元町（一）
津田駅前（一）
津田元町（四）
津田南町（二）
津田駅
春日元町（二）
津田駅前（二）
倉治（八）
津田南町（一）
倉治（五）
倉治
東倉治（四）
東倉治（五）
国見山
幾野（四）
東倉治（二）
倉治（三）
交野北ＩＣ
倉治（一）
東倉治（一）
免除川
青山（四）
神宮寺
私部（八）
私部
青山（三）
神宮寺
源氏
0
0.25
0.5
1 km

枚方市(10/10)

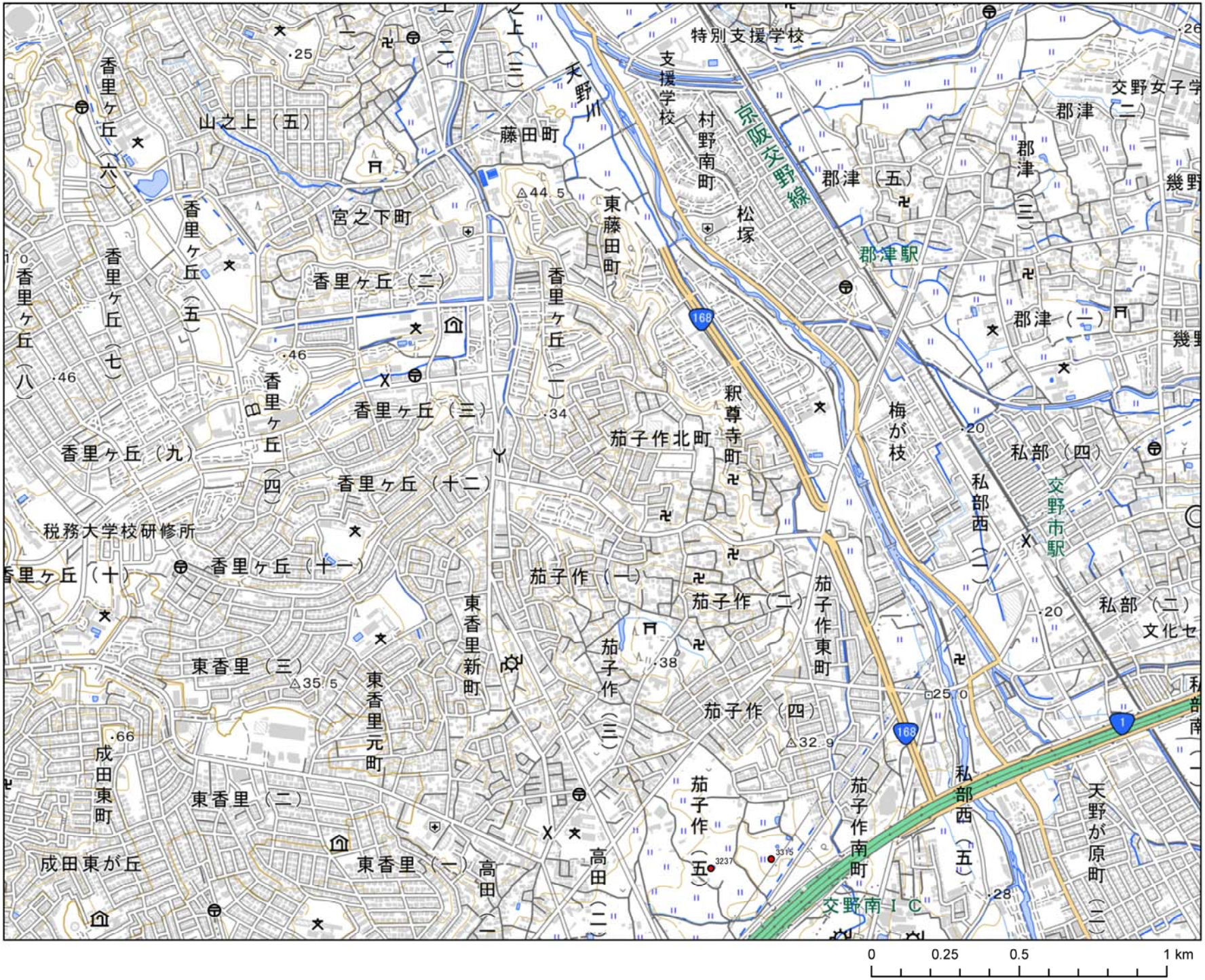
特別支援学校
支援学校
村野南町
京阪交野線
郡津（五）
郡津（二）
交野女子学
郡津（三）
幾野
郡津駅
郡津（一）
幾野
天野川
山之上（五）
藤田町
宮之下町
東藤田町
松塚
香里ヶ丘（六）
香里ヶ丘（七）
香里ヶ丘（五）
香里ヶ丘（二）
香里ヶ丘（一）
香里ヶ丘（八）
香里ヶ丘（三）
香里ヶ丘（四）
香里ヶ丘（九）
香里ヶ丘（十二）
釈尊寺町
茄子作北町
梅が枝
私部（四）
私部西（一）
交野市駅
私部（二）
文化セ
税務大学校研修所
香里ヶ丘（十）
香里ヶ丘（十一）
茄子作（一）
茄子作（二）
茄子作東町
東香里新町
東香里（三）
東香里元町
茄子作（三）
茄子作（四）
成田東町
東香里（二）
茄子作（五）
茄子作南町
私部西（五）
天野が原町
成田東が丘
東香里（一）
高田（一）
高田（二）
交野南ＩＣ
168
1
0
0.25
0.5
1 km