岬町(1/8)

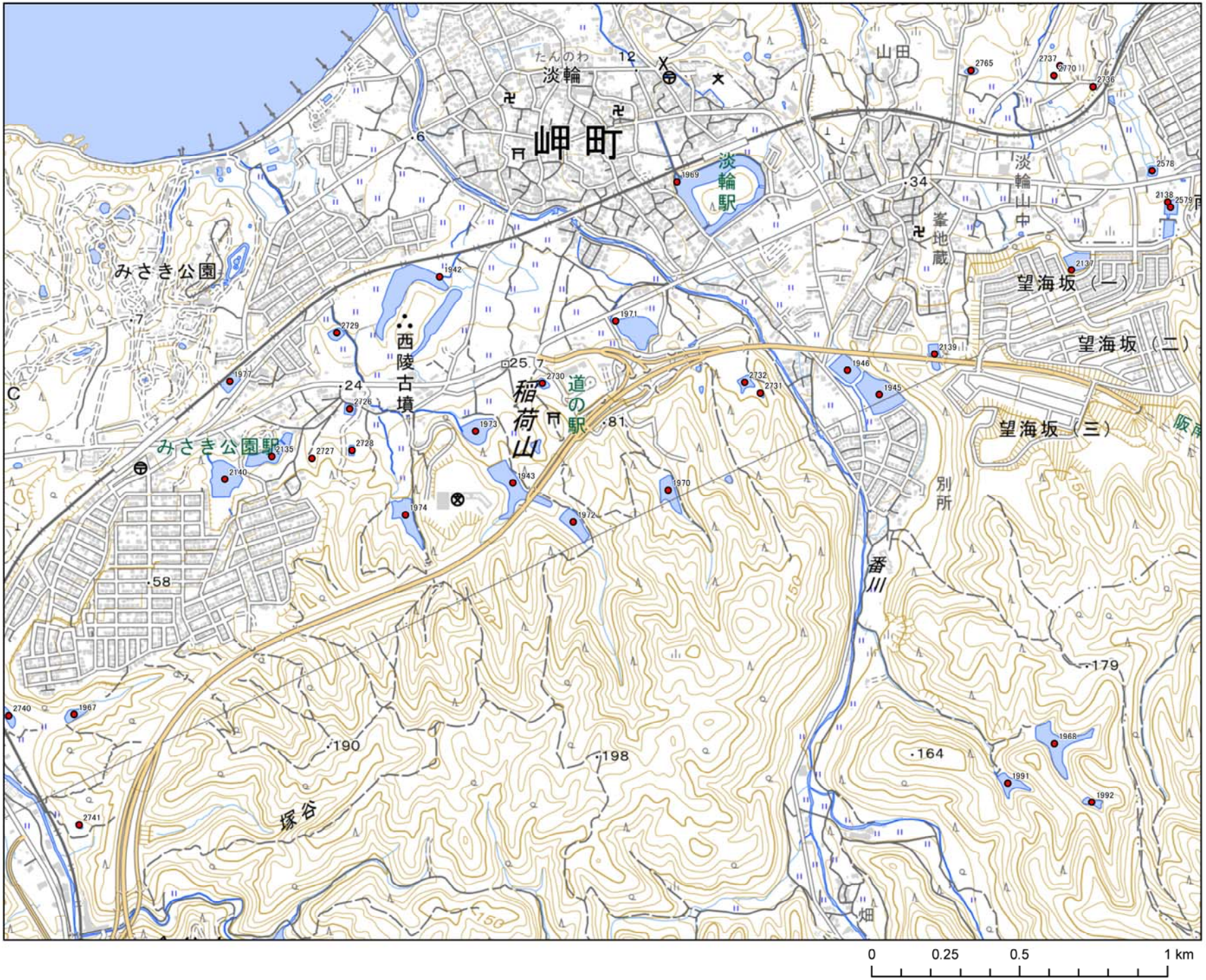
たんのわ
淡輪
岬町
淡輪駅
山田
淡輪山中
峯地蔵
望海坂（一）
望海坂（二）
望海坂（三）
みさき公園
西陵古墳
稲荷山
道の駅
みさき公園駅
別所
番川
塚谷
畑
0
0.25
0.5
1 km

岬町(2/8)

大阪湾
深日港
新日本工機工場
南海多奈川線
深日港駅
多奈川駅
文化センター
深日町駅
深日
国玉神社
大阪ＧＣ
みさき
城ケ越山
金
0
0.25
0.5
1 km

岬町(3/8)

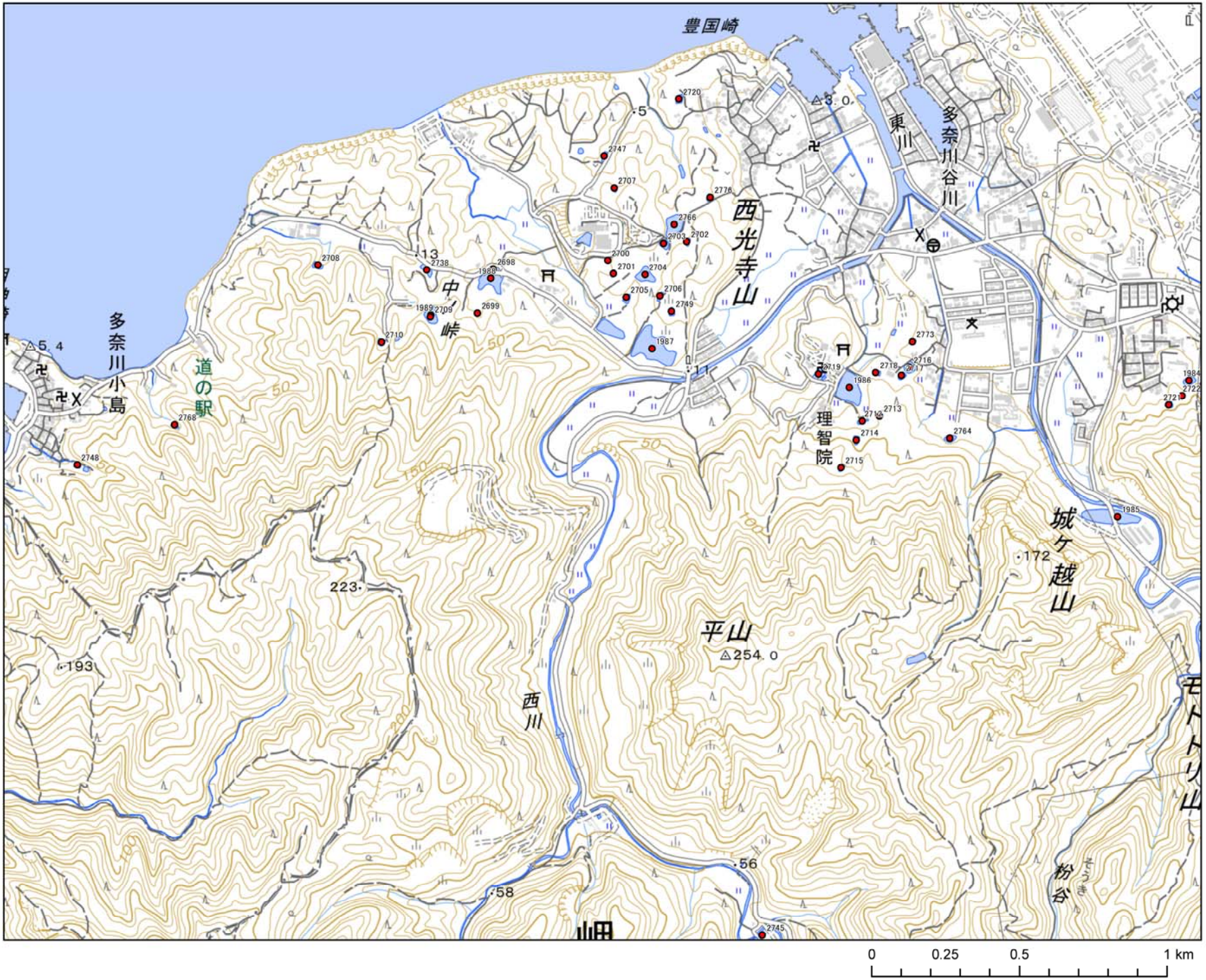
豊国崎
東川
多奈川谷川
西光寺山
中峠
多奈川小島
道の駅
理智院
城ケ越山
平山
△254.0
西川
山田
粉谷
0
0.25
0.5
1 km

岬町(4/8)

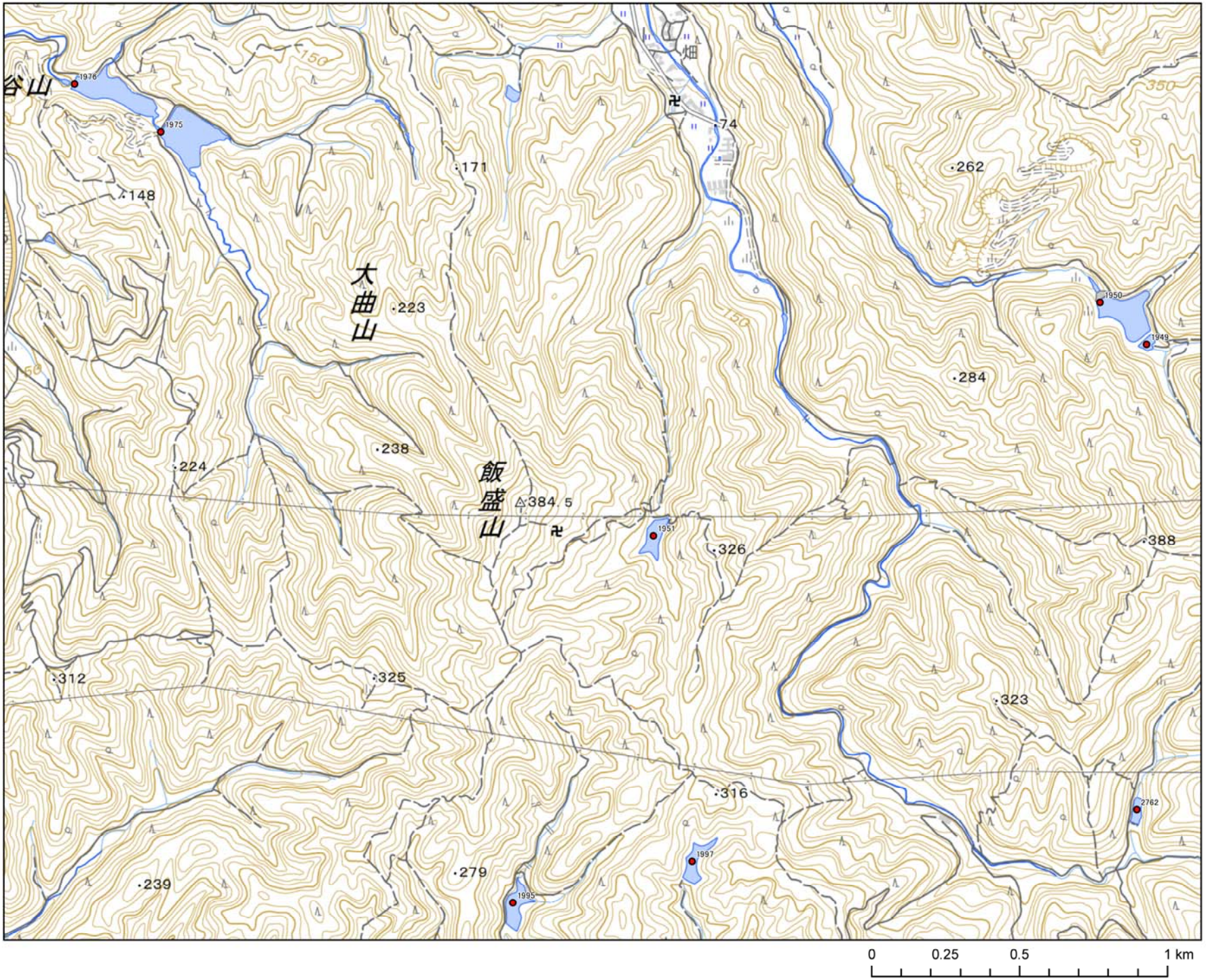
谷山
1976
1975
148
171
74
畑
262
350
150
大曲山
223
1950
1949
284
238
224
飯盛山
△384.5
1951
326
388
312
325
323
316
2762
1997
279
239
1995
0
0.25
0.5
1 km

岬町(5/8)

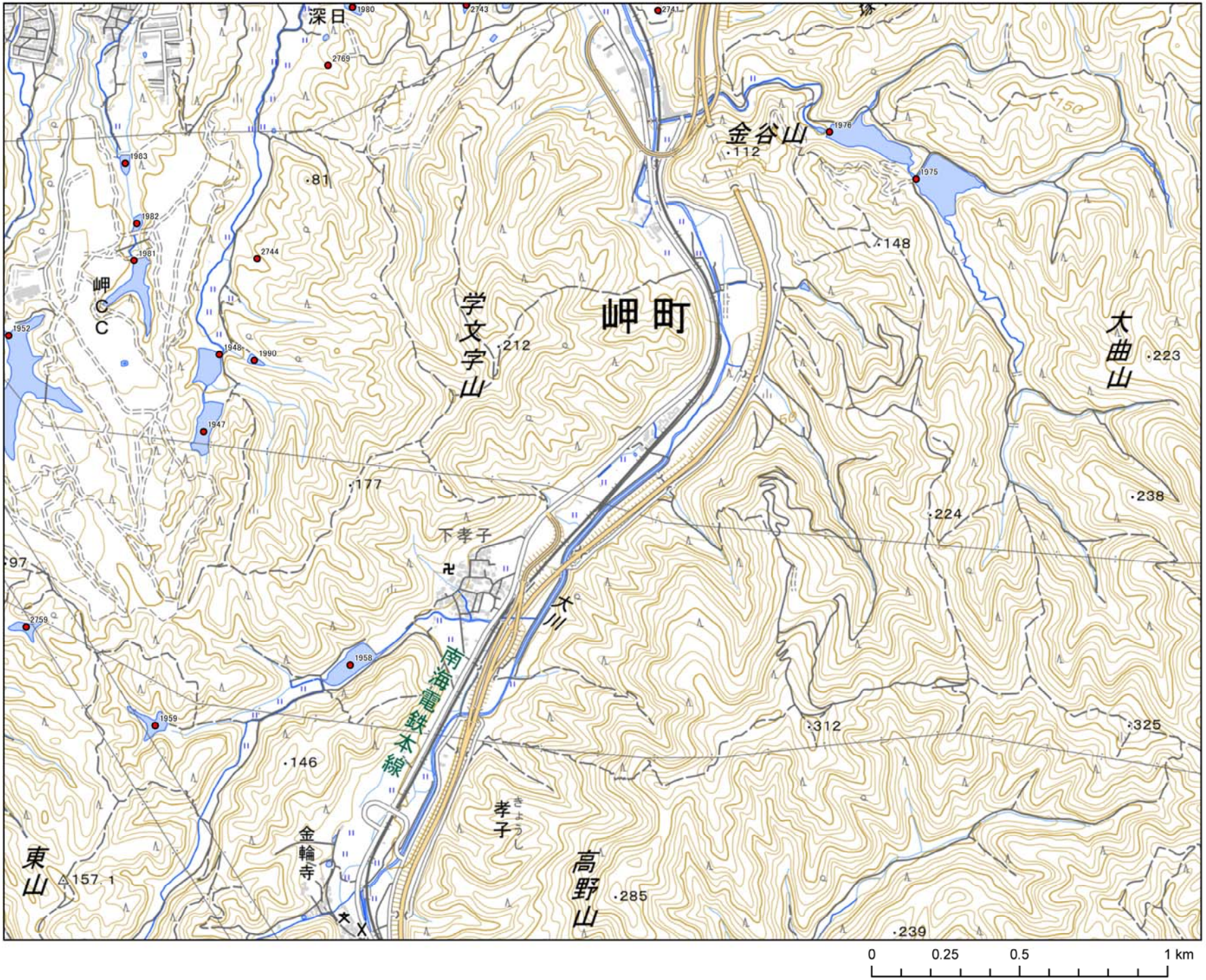
深日
金谷山
112
148
150
81
岬
C
C
学文字山
212
岬町
大曲山
223
177
224
238
下孝子
97
大川
南海電鉄本線
146
312
325
孝子
金輪寺
東山
157.1
高野山
285
239
0
0.25
0.5
1 km

岬町(6/8)

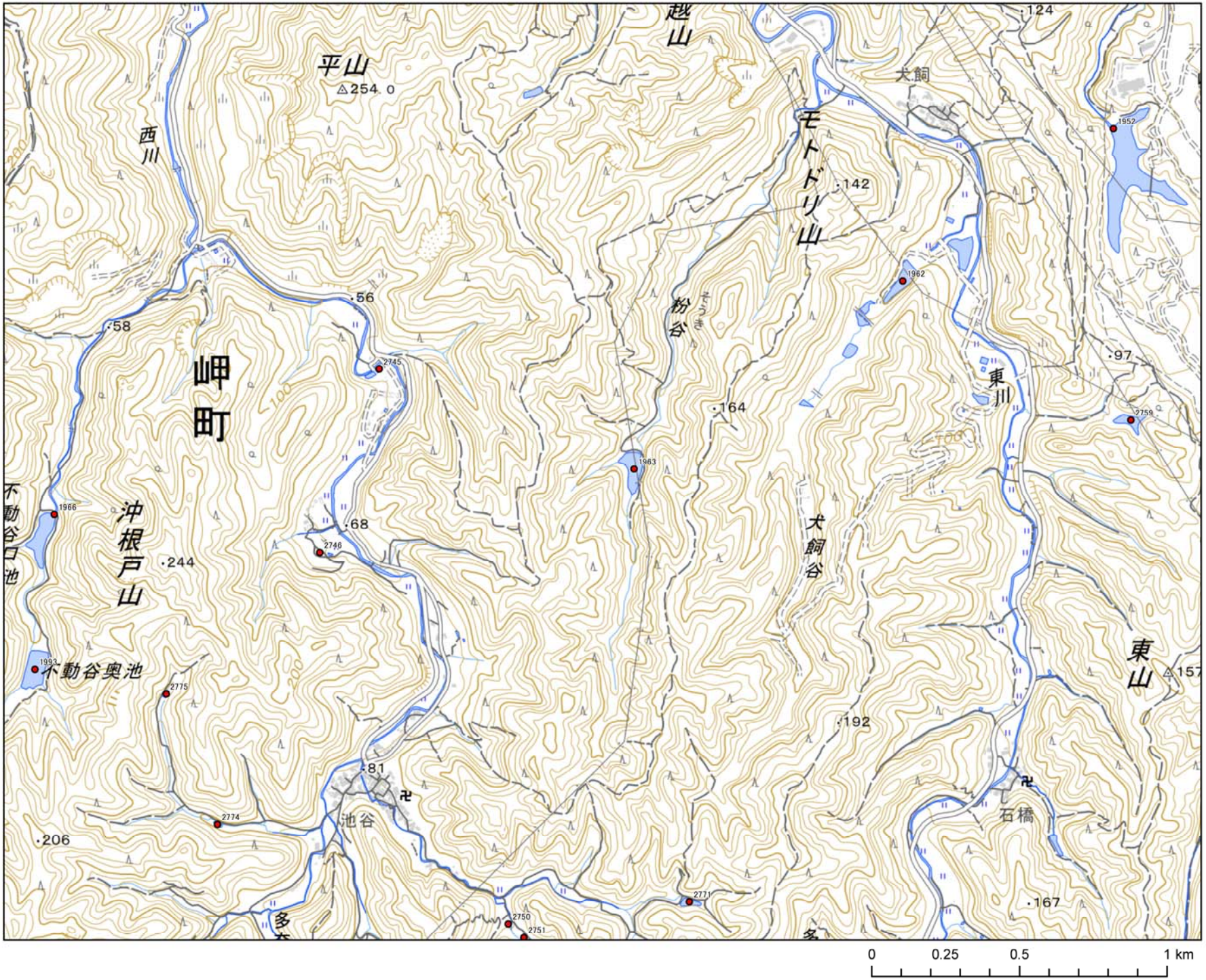
越山
平山
△254.0
西川
モトドリ山
犬飼
124
142
1952
1962
56
58
岬町
粉谷
2745
164
97
東川
2759
1963
不動谷口池
1966
沖根戸山
68
2746
244
犬飼谷
不動谷奥池
1993
2775
東山
△157
192
81
池谷
2774
206
石橋
2771
167
2750
2751
多
0
0.25
0.5
1 km

岬町(7/8)

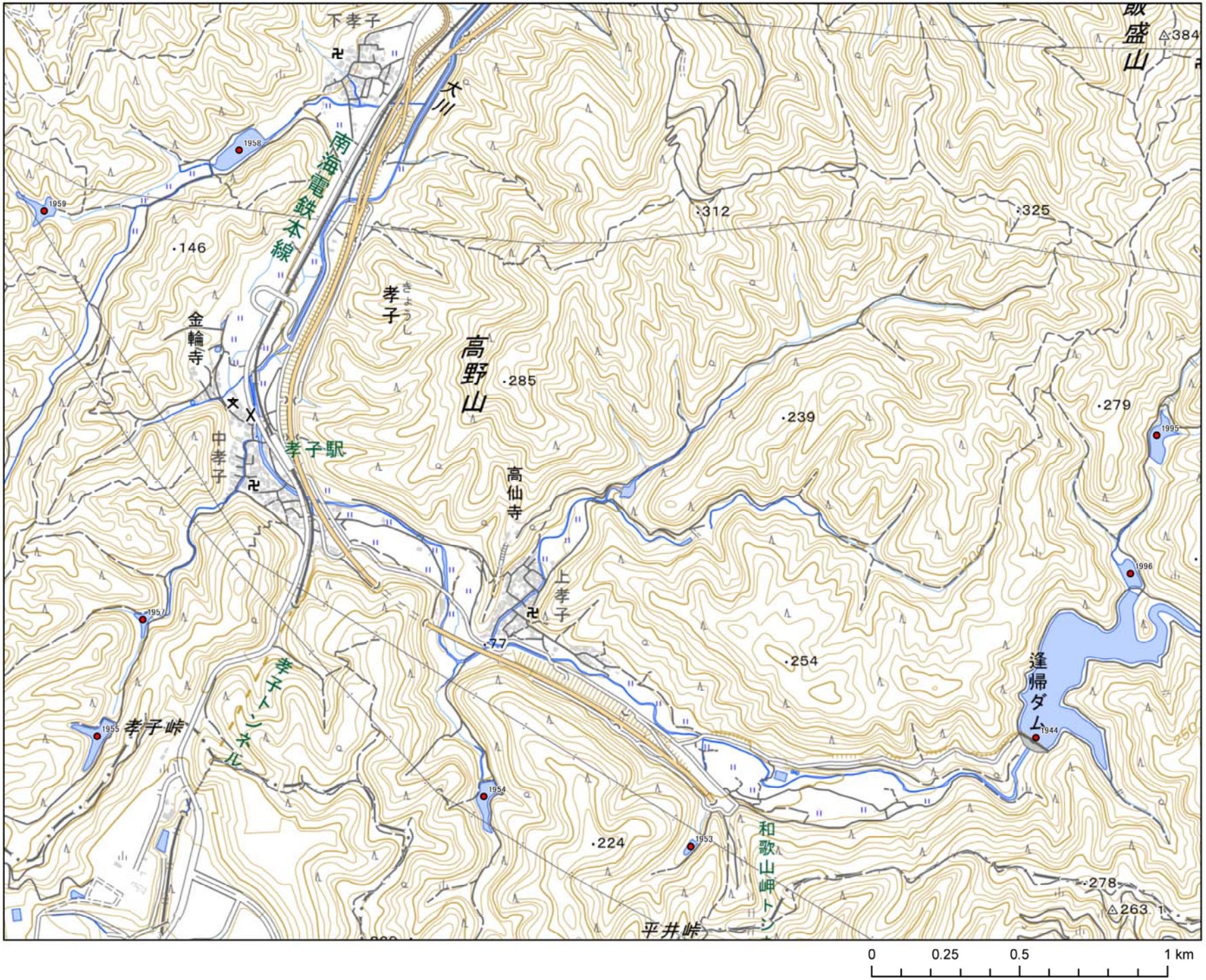
下孝子
大川
南海電鉄本線
1958
1959
146
312
325
盛山
384
孝子
高野山
285
239
279
金輪寺
中孝子
孝子駅
高仙寺
上孝子
1995
1996
1957
77
254
逢帰ダム
1944
孝子トンネル
孝子峠
1955
1954
224
1953
和歌山岬トンネル
278
263
平井峠
0
0.25
0.5
1 km

岬町(8/8)

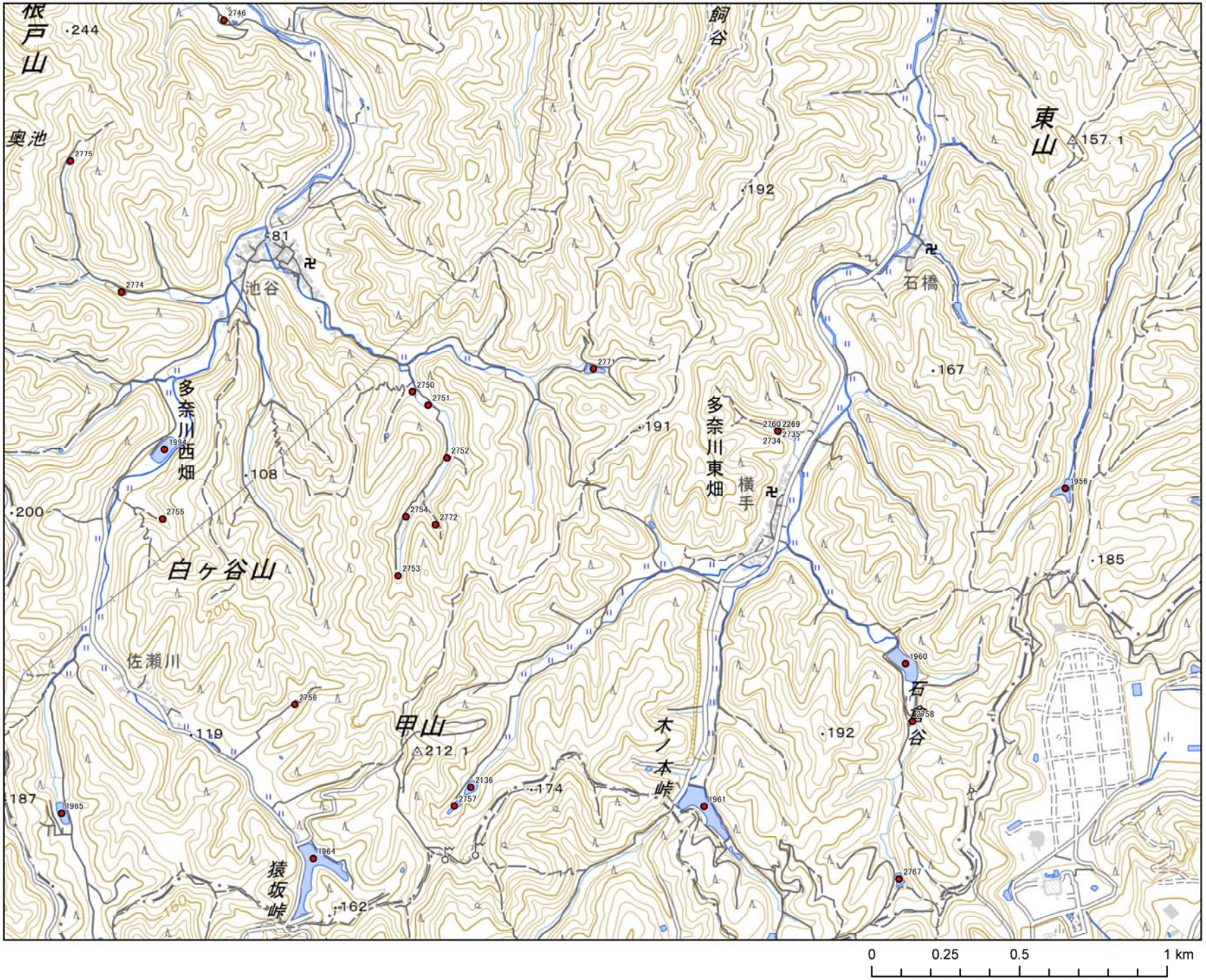
根戸山
244
奥池
飼谷
東山
△157.1
192
81
池谷
石橋
167
多奈川西畑
108
191
多奈川東畑
横手
185
200
白ヶ谷山
佐瀬川
119
甲山
△212.1
木ノ本峠
192
石谷
187
174
猿坂峠
162
0
0.25
0.5
1 km