

大阪府「介護保険の保険者機能強化推進事業」
介護保険事業に関する大阪府 41 保険者データ

内容

| | |
|-----------|----|
| 1. 大阪市 | 1 |
| 2. 堺市 | 3 |
| 3. 岸和田市 | 5 |
| 4. 豊中市 | 7 |
| 5. 池田市 | 9 |
| 6. 吹田市 | 11 |
| 7. 泉大津市 | 13 |
| 8. 高槻市 | 15 |
| 9. 貝塚市 | 17 |
| 10. 枚方市 | 19 |
| 11. 茨木市 | 21 |
| 12. 八尾市 | 23 |
| 13. 泉佐野市 | 25 |
| 14. 富田林市 | 27 |
| 15. 寝屋川市 | 29 |
| 16. 河内長野市 | 31 |
| 17. 松原市 | 33 |
| 18. 大東市 | 35 |
| 19. 和泉市 | 37 |
| 20. 箕面市 | 39 |
| 21. 柏原市 | 41 |
| 22. 羽曳野市 | 43 |
| 23. 摂津市 | 45 |
| 24. 高石市 | 47 |
| 25. 藤井寺市 | 49 |
| 26. 東大阪市 | 51 |
| 27. 泉南市 | 53 |
| 28. 交野市 | 55 |
| 29. 大阪狭山市 | 57 |
| 30. 阪南市 | 59 |
| 31. 島本町 | 61 |

| | |
|--------------------|----|
| 32. 豊能町 | 63 |
| 33. 能勢町 | 65 |
| 34. 忠岡町 | 67 |
| 35. 熊取町 | 69 |
| 36. 田尻町 | 71 |
| 37. 岬町 | 73 |
| 38. 太子町 | 75 |
| 39. 河南町 | 77 |
| 40. 千早赤坂村 | 79 |
| 41. くすのき広域連合 | 81 |

2019（平成31）年3月29日

株式会社ナレッジ・マネジメント・ケア研究所

1. 大阪市

■介護給付費増額の寄与度

$$\Delta \text{総給付費} = \Delta \text{人口} \times \Delta \text{高齢化率} \times \Delta \text{要介護認定率} \times \Delta \text{利用率} \times \Delta \text{受給者1人あたり受給費}$$

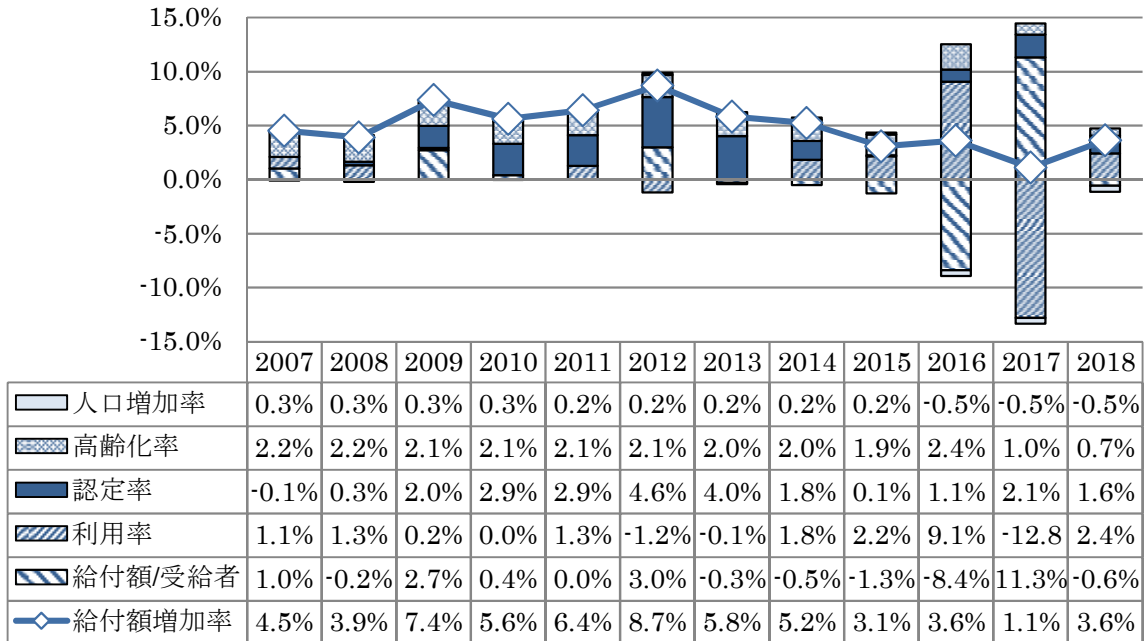

■要介護要介護認定率の推移

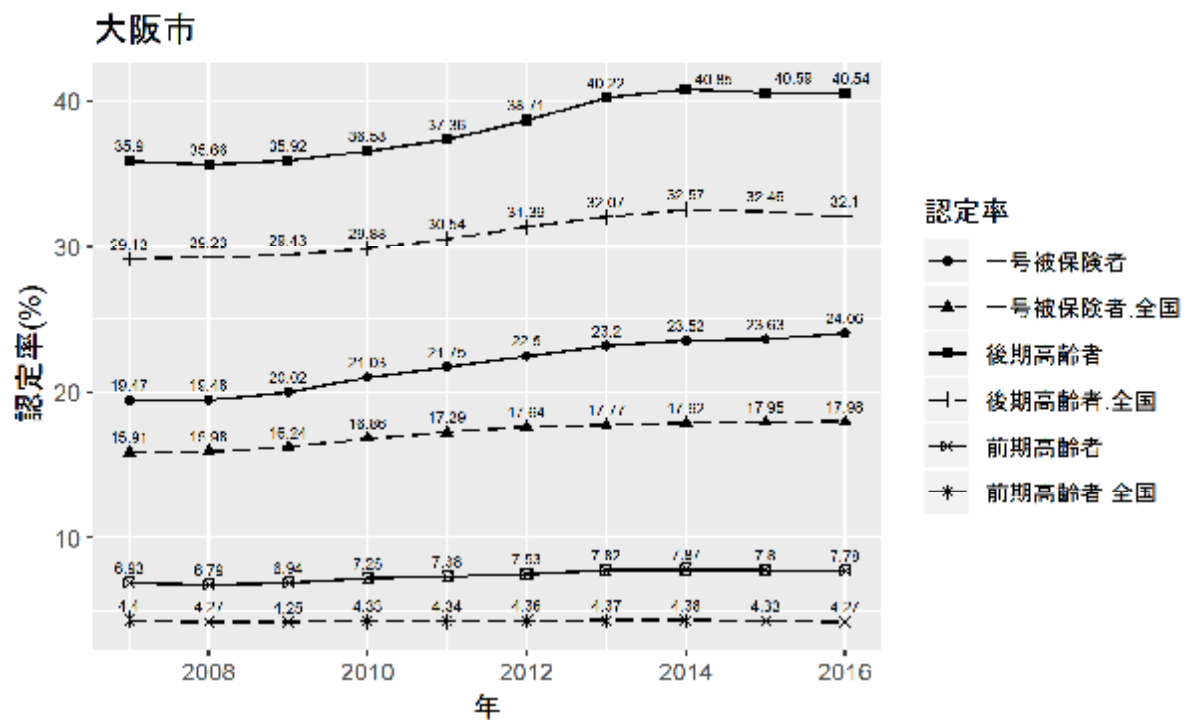

■調整済み要介護要介護認定率

| | 全国 | 大阪府 | 大阪市 | 全国との差 |
|-------|------|------|------|-------|
| 要支援計 | 5.0 | 7.3 | 9.0 | 4.0 |
| 要介護 1 | 3.6 | 3.7 | 3.5 | -0.1 |
| 要介護 2 | 3.1 | 3.9 | 4.2 | 1.1 |
| 要介護 3 | 2.4 | 2.7 | 3.0 | 0.6 |
| 要介護 4 | 2.2 | 2.6 | 3.0 | 0.8 |
| 要介護 5 | 1.7 | 2.0 | 2.3 | 0.6 |
| 要介護計 | 13.0 | 14.9 | 16.0 | 3.0 |
| 認定率合計 | 18.0 | 22.3 | 24.9 | 6.9 |

■被保険者 1 人あたりの介護保険サービス給付費（2018 年月報、全国＝1）

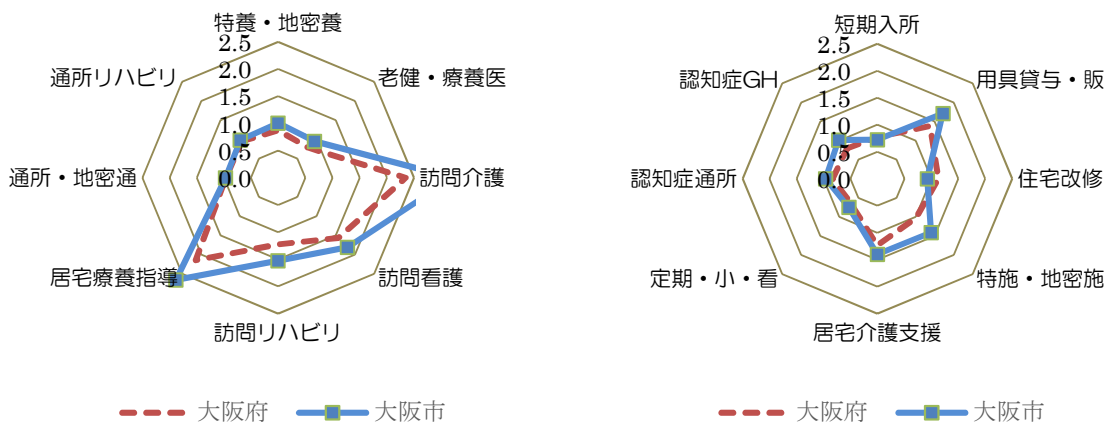

■被保険者 1 人あたりの介護保険サービス給付費の推移（実線：当該保険者、点線：全国）

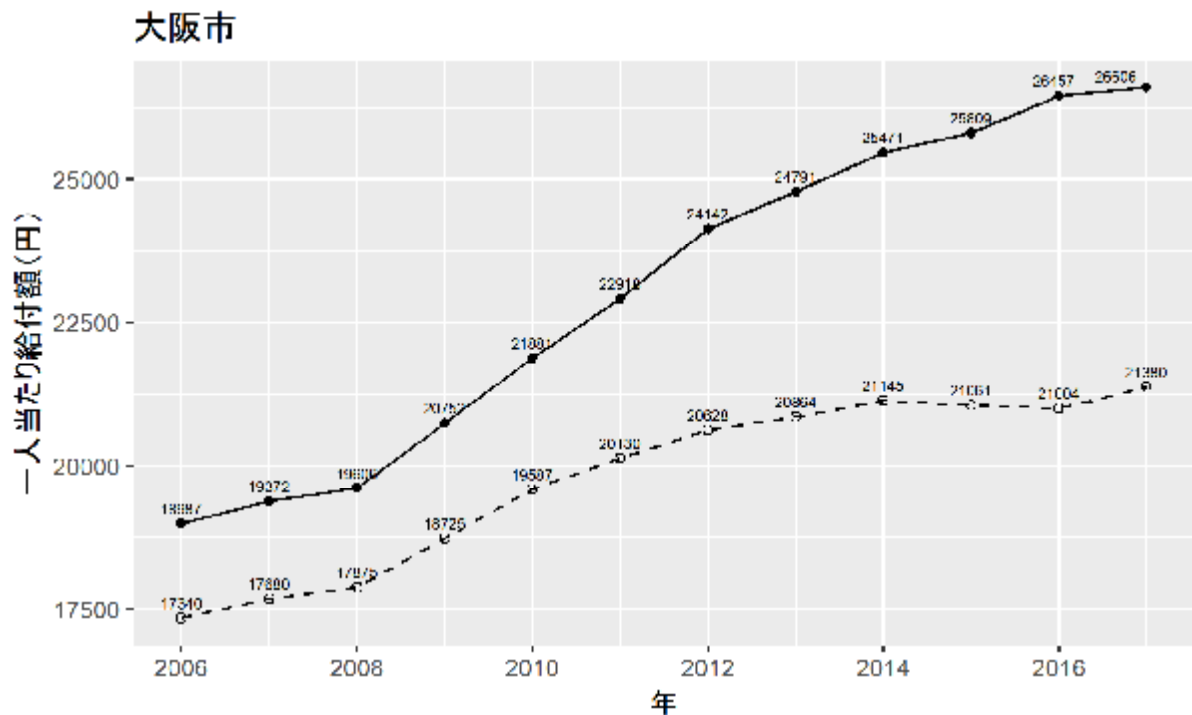

2. 堺市

■介護給付費増額の寄与度

$$\Delta \text{総給付費} = \Delta \text{人口} \times \Delta \text{高齢化率} \times \Delta \text{要介護認定率} \times \Delta \text{利用率} \times \Delta \text{受給者1人あたり受給費}$$

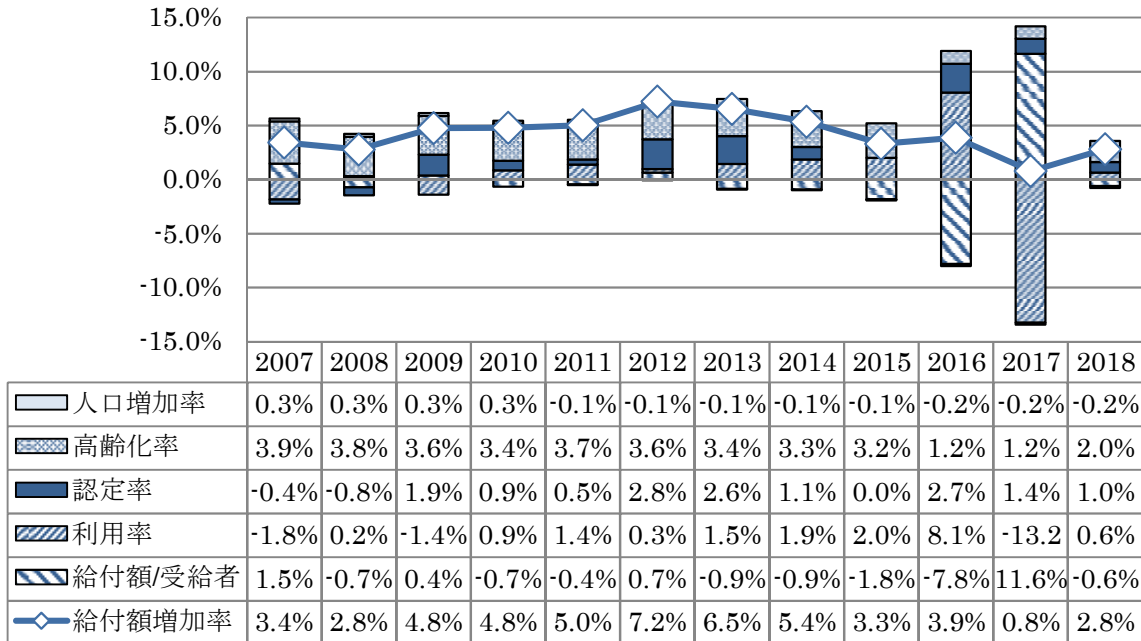

■要介護要介護認定率の推移

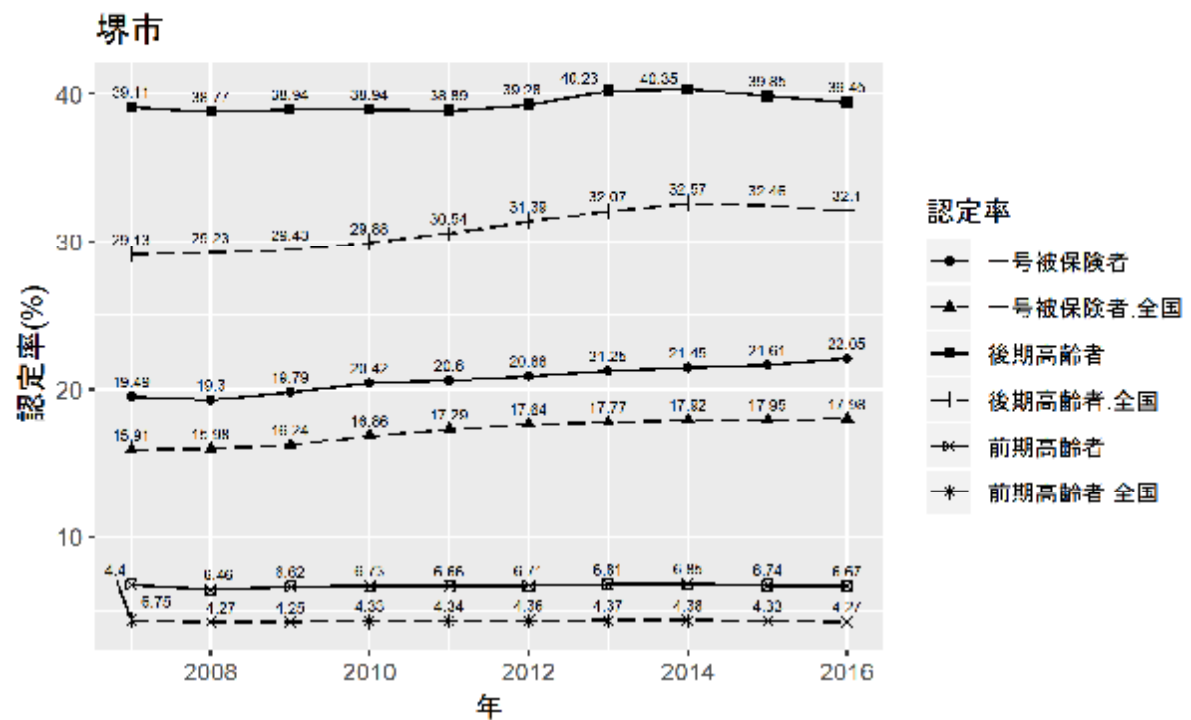

■調整済み要介護要介護認定率

| | 全国 | 大阪府 | 堺市 | 全国との差 |
|-------|------|------|------|-------|
| 要支援計 | 5.0 | 7.3 | 8.6 | 3.6 |
| 要介護 1 | 3.6 | 3.7 | 4.1 | 0.5 |
| 要介護 2 | 3.1 | 3.9 | 3.8 | 0.7 |
| 要介護 3 | 2.4 | 2.7 | 2.7 | 0.3 |
| 要介護 4 | 2.2 | 2.6 | 2.8 | 0.6 |
| 要介護 5 | 1.7 | 2.0 | 2.1 | 0.4 |
| 要介護計 | 13.0 | 14.9 | 15.5 | 2.5 |
| 認定率合計 | 18.0 | 22.3 | 24.2 | 6.2 |

■被保険者 1 人あたりの介護保険サービス給付費（2018 年月報、全国＝1）

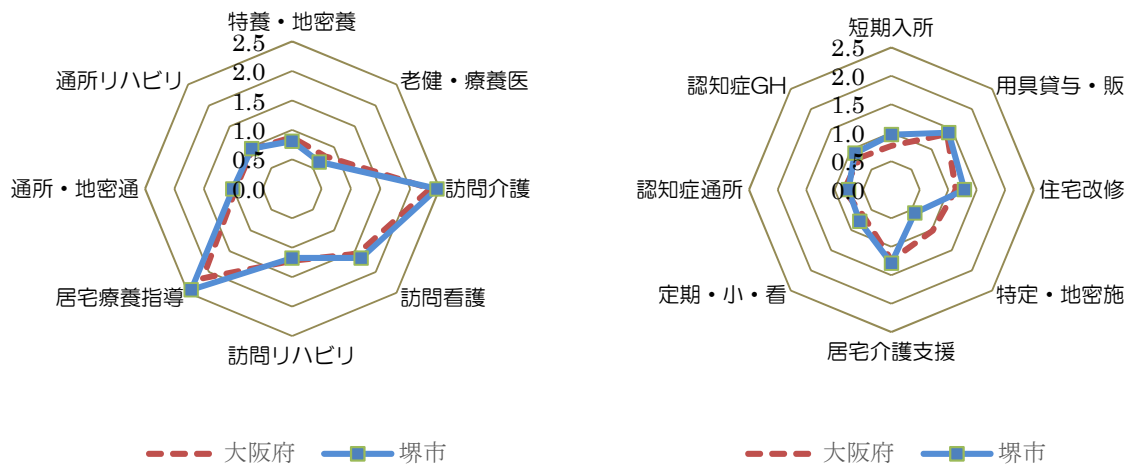

■被保険者 1 人あたりの介護保険サービス給付費の推移（実線：当該保険者、点線：全国）

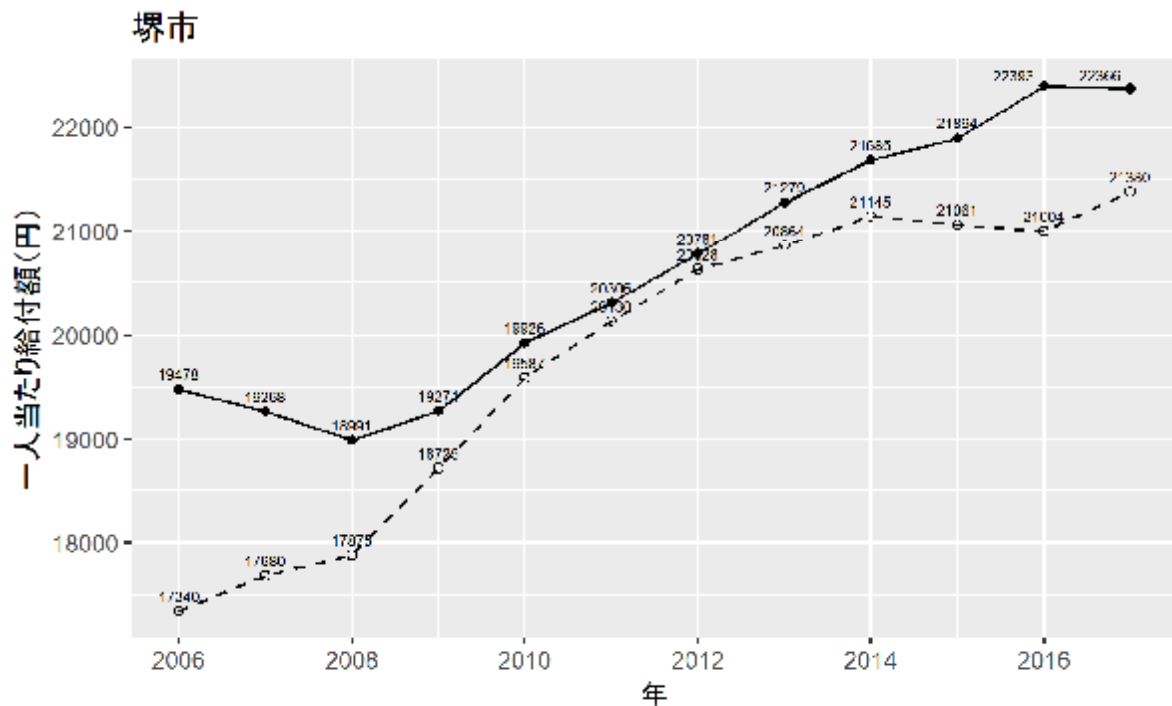

3. 岸和田市

■介護給付費増額の寄与度

$$\Delta \text{総給付費} = \Delta \text{人口} \times \Delta \text{高齢化率} \times \Delta \text{要介護認定率} \times \Delta \text{利用率} \times \Delta \text{受給者1人あたり受給費}$$

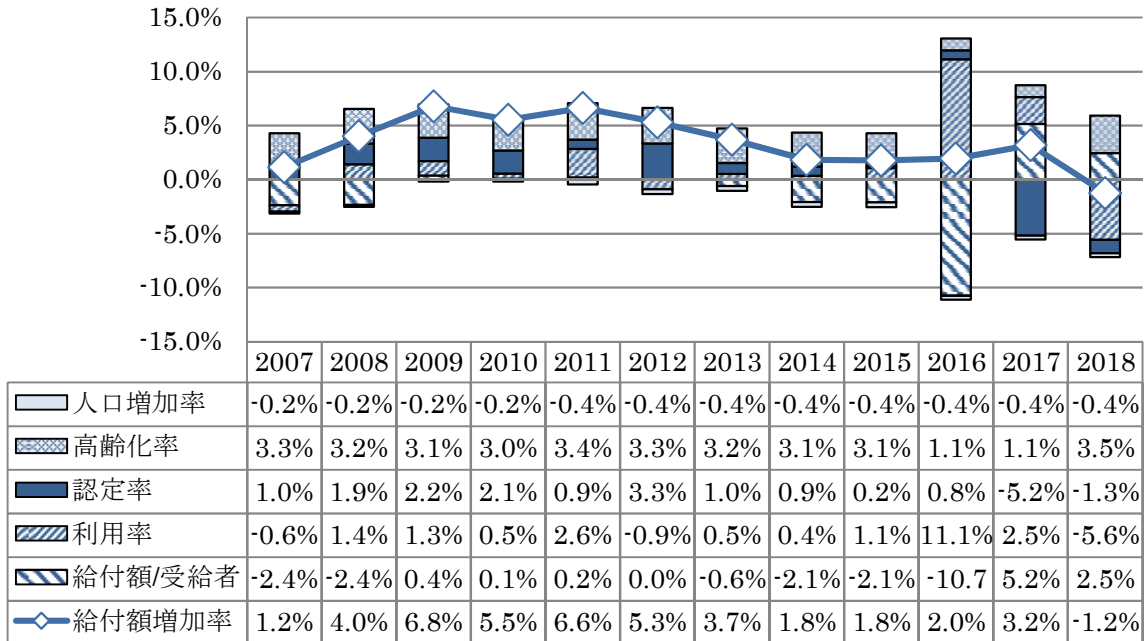

■要介護認定率の推移

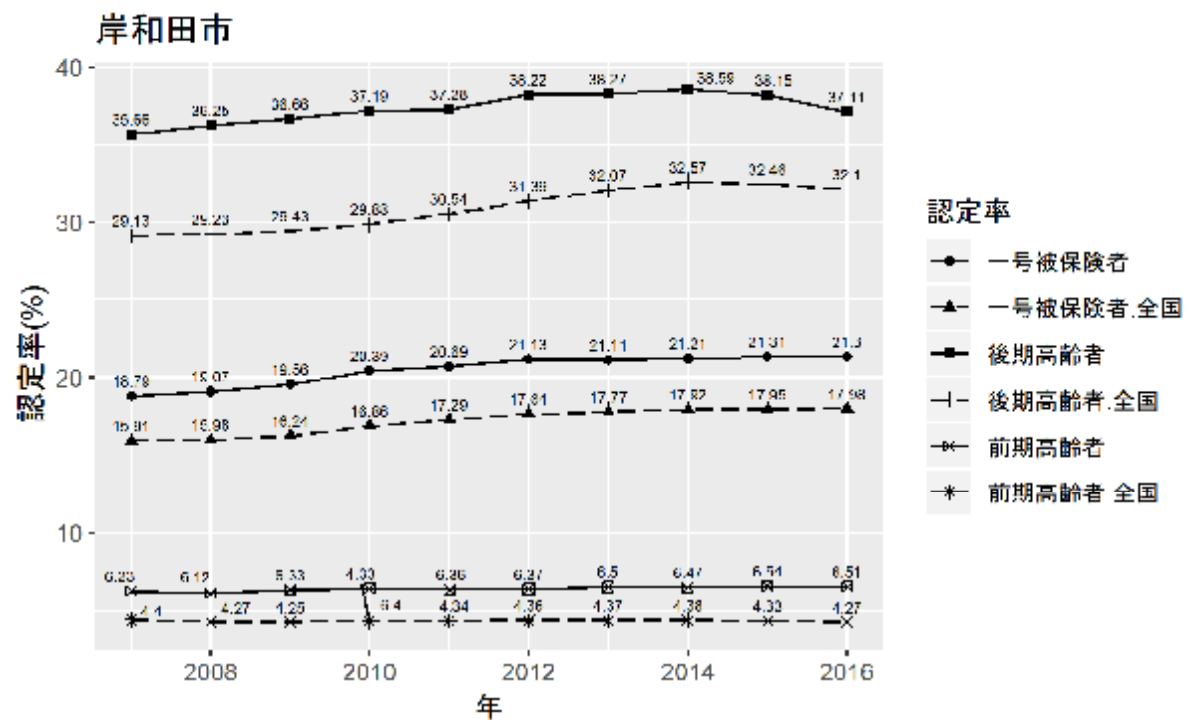

■調整済み要介護認定率

| | 全国 | 大阪府 | 岸和田市 | 全国との差 |
|-------|------|------|------|-------|
| 要支援計 | 5.0 | 7.3 | 5.0 | 0.0 |
| 要介護 1 | 3.6 | 3.7 | 4.9 | 1.3 |
| 要介護 2 | 3.1 | 3.9 | 3.9 | 0.8 |
| 要介護 3 | 2.4 | 2.7 | 2.7 | 0.3 |
| 要介護 4 | 2.2 | 2.6 | 2.7 | 0.5 |
| 要介護 5 | 1.7 | 2.0 | 2.0 | 0.3 |
| 要介護計 | 13.0 | 14.9 | 16.2 | 3.2 |
| 認定率合計 | 18.0 | 22.3 | 21.2 | 3.2 |

■被保険者 1 人あたりの介護保険サービス給付費（2018 年月報、全国＝1）

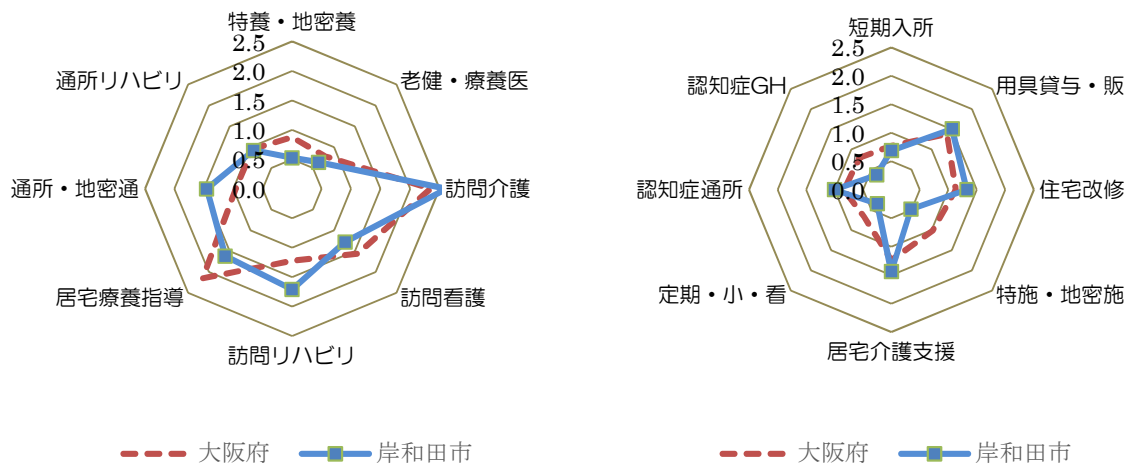

■被保険者 1 人あたりの介護保険サービス給付費の推移（実線：当該保険者、点線：全国）

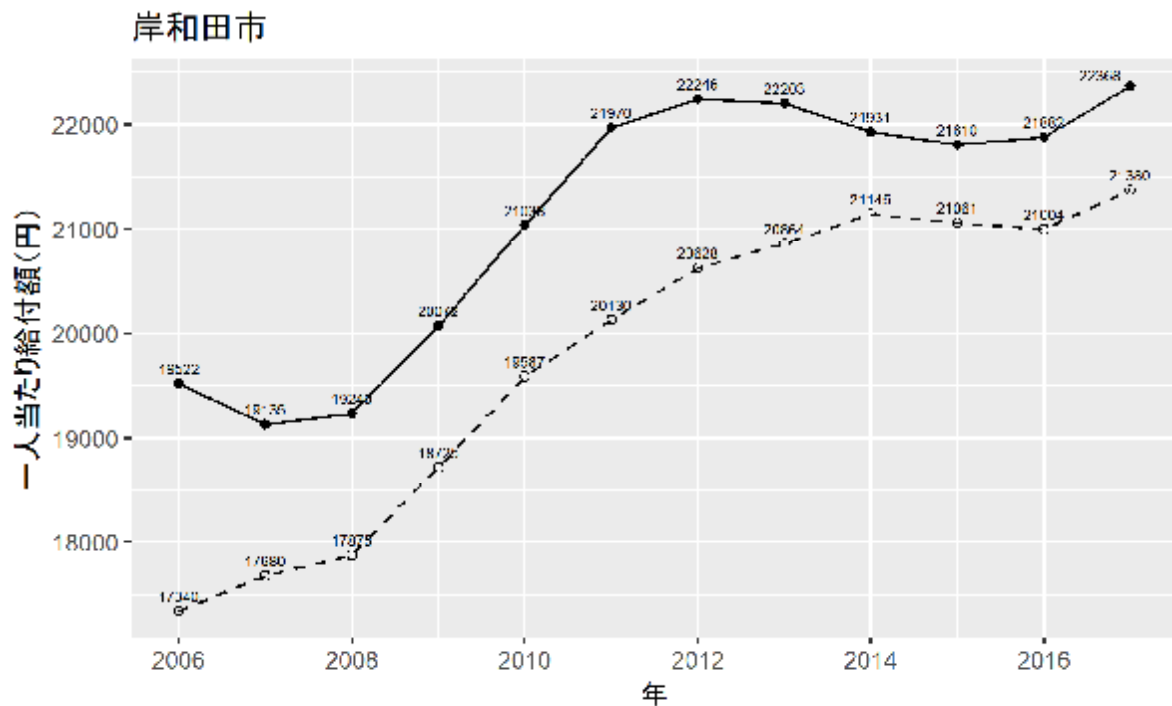

4. 豊中市

■介護給付費増額の寄与度

$$\Delta \text{総給付費} = \Delta \text{人口} \times \Delta \text{高齢化率} \times \Delta \text{要介護認定率} \times \Delta \text{利用率} \times \Delta \text{受給者1人あたり受給費}$$

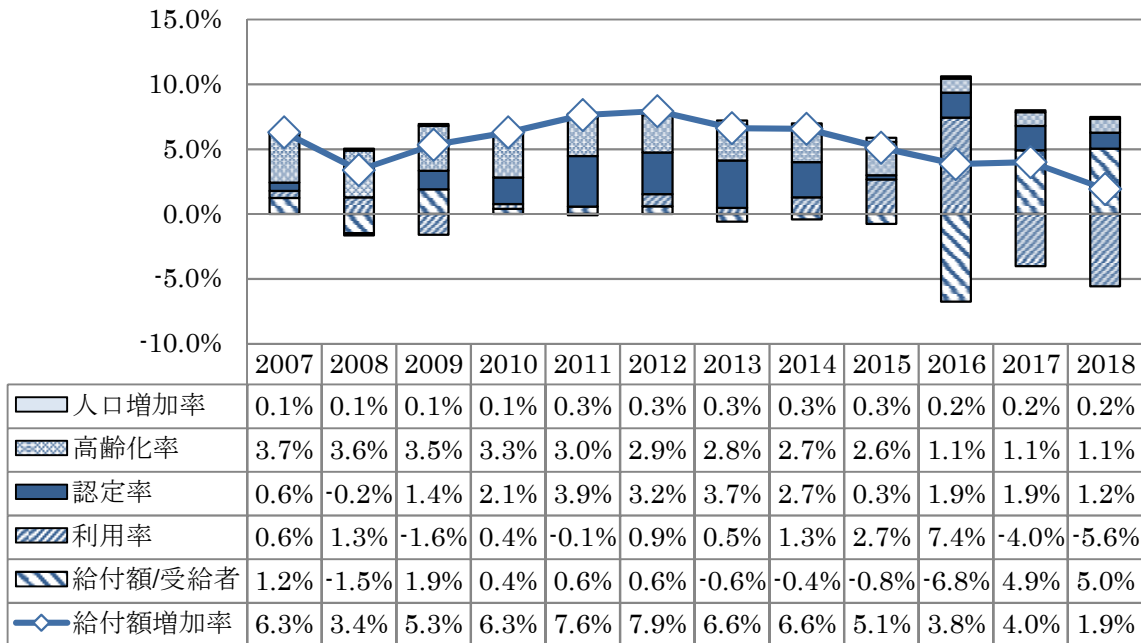

■要介護認定率の推移

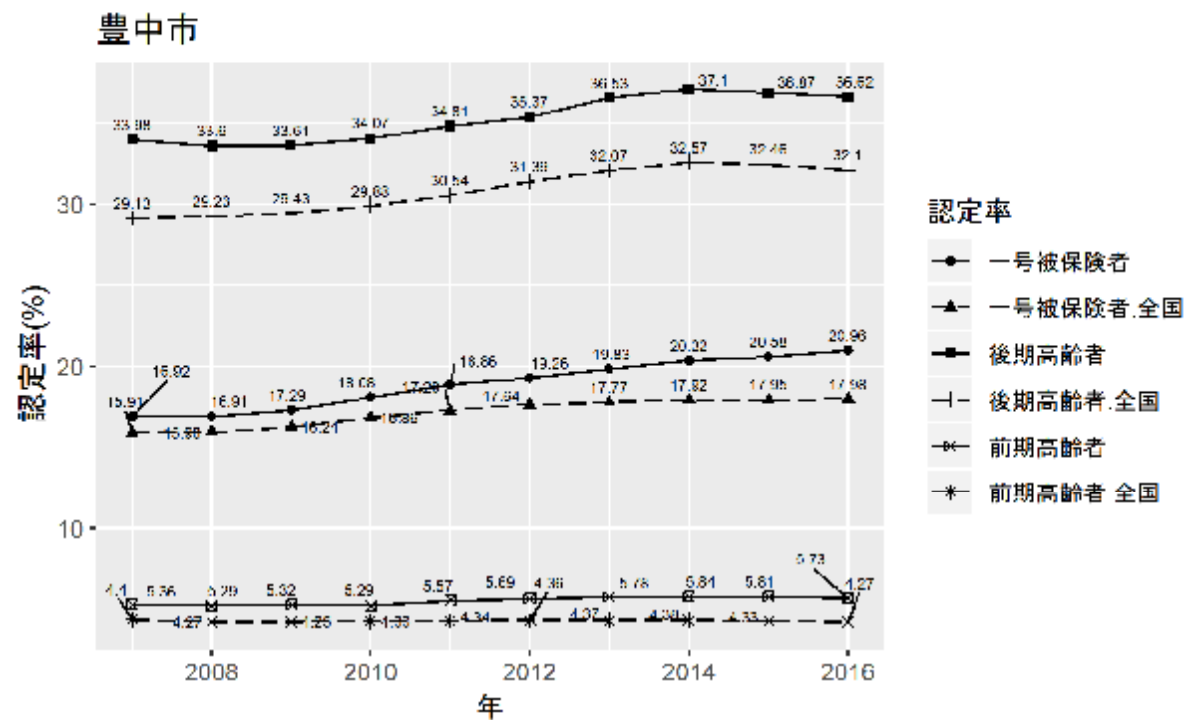

■調整済み要介護認定率

| | 全国 | 大阪府 | 豊中市 | 全国との差 |
|-------|------|------|------|-------|
| 要支援計 | 5.0 | 7.3 | 7.2 | 2.2 |
| 要介護 1 | 3.6 | 3.7 | 4.2 | 0.6 |
| 要介護 2 | 3.1 | 3.9 | 4.0 | 0.9 |
| 要介護 3 | 2.4 | 2.7 | 2.7 | 0.3 |
| 要介護 4 | 2.2 | 2.6 | 2.3 | 0.1 |
| 要介護 5 | 1.7 | 2.0 | 1.8 | 0.1 |
| 要介護計 | 13.0 | 14.9 | 15.0 | 2.0 |
| 認定率合計 | 18.0 | 22.3 | 22.2 | 4.2 |

■被保険者 1 人あたりの介護保険サービス給付費（2018 年月報、全国＝1）

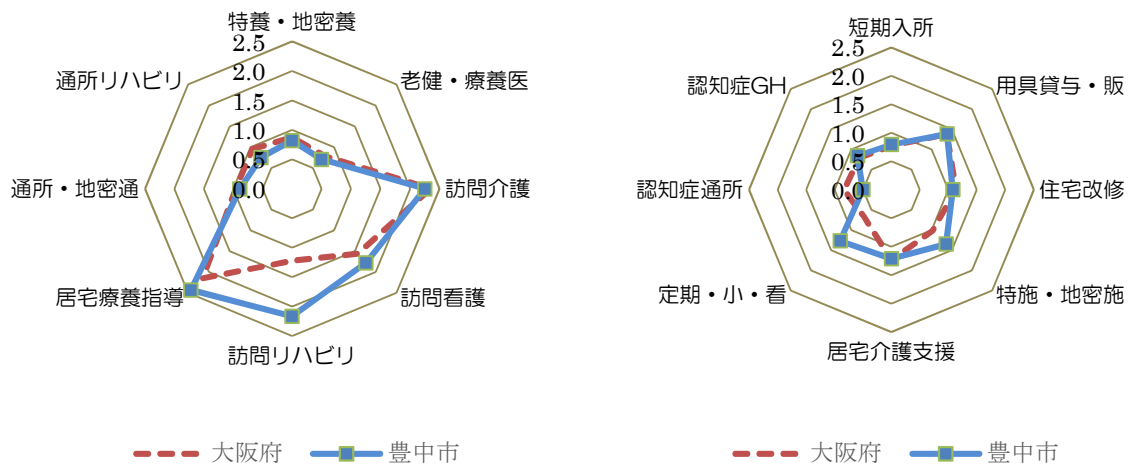

■被保険者 1 人あたりの介護保険サービス給付費の推移（実線：当該保険者、点線：全国）

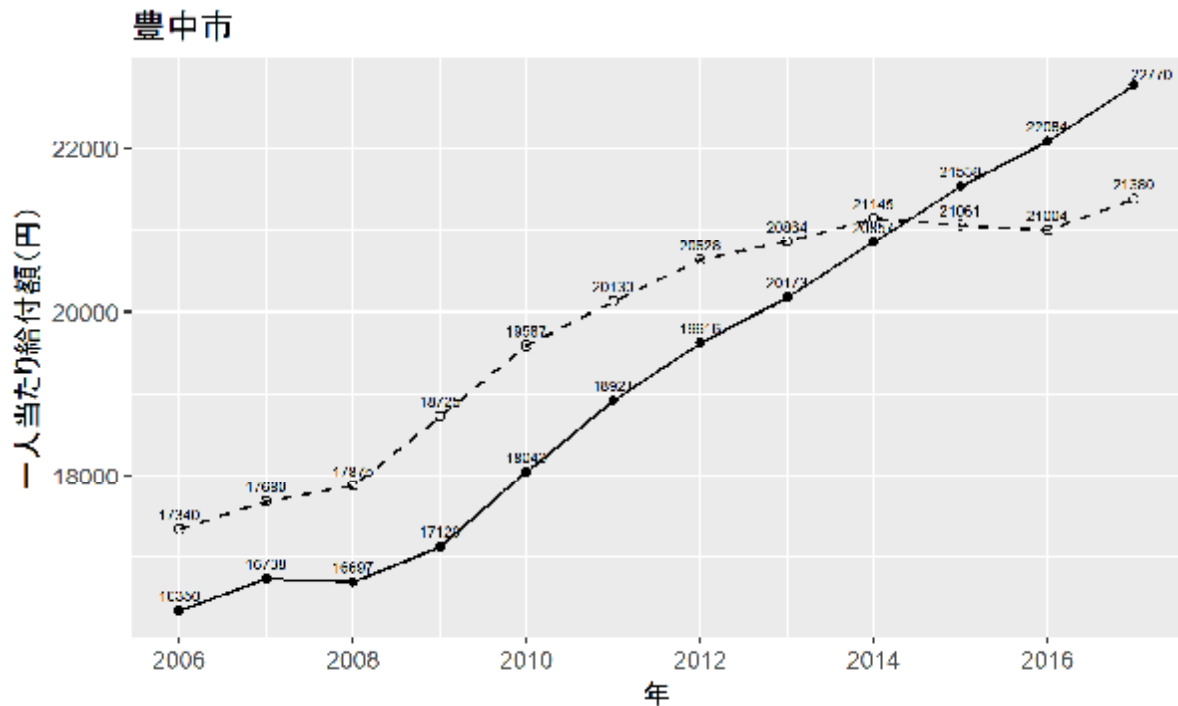

5. 池田市

■介護給付費増額の寄与度

$$\Delta \text{総給付費} = \Delta \text{人口} \times \Delta \text{高齢化率} \times \Delta \text{要介護認定率} \times \Delta \text{利用率} \times \Delta \text{受給者1人あたり受給費}$$

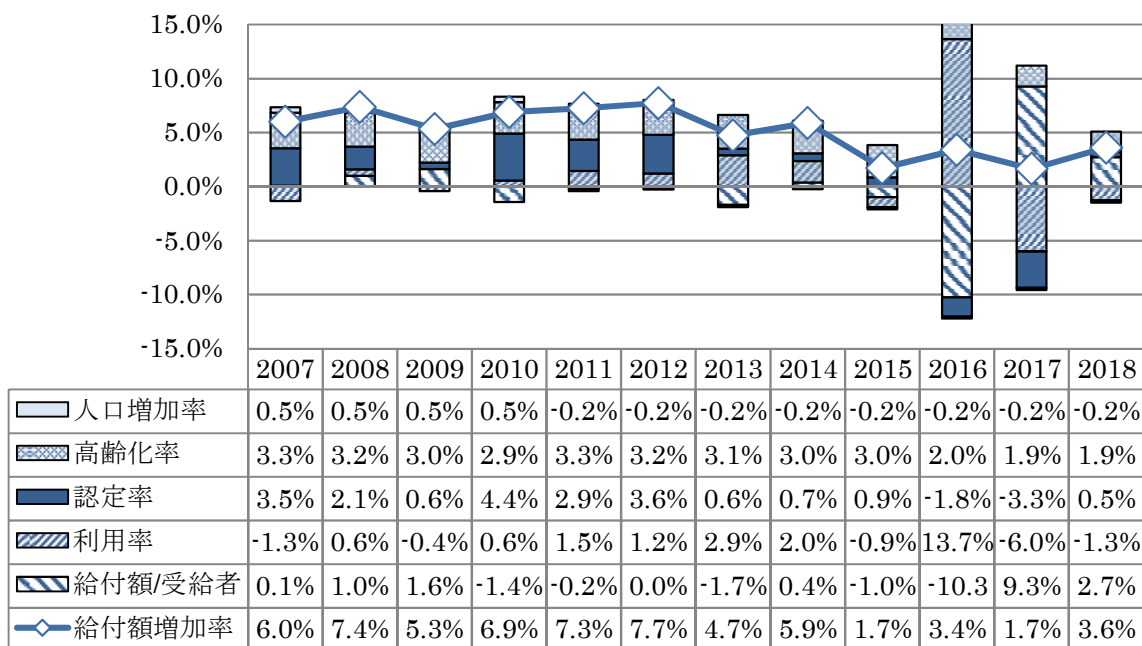

■要介護認定率の推移

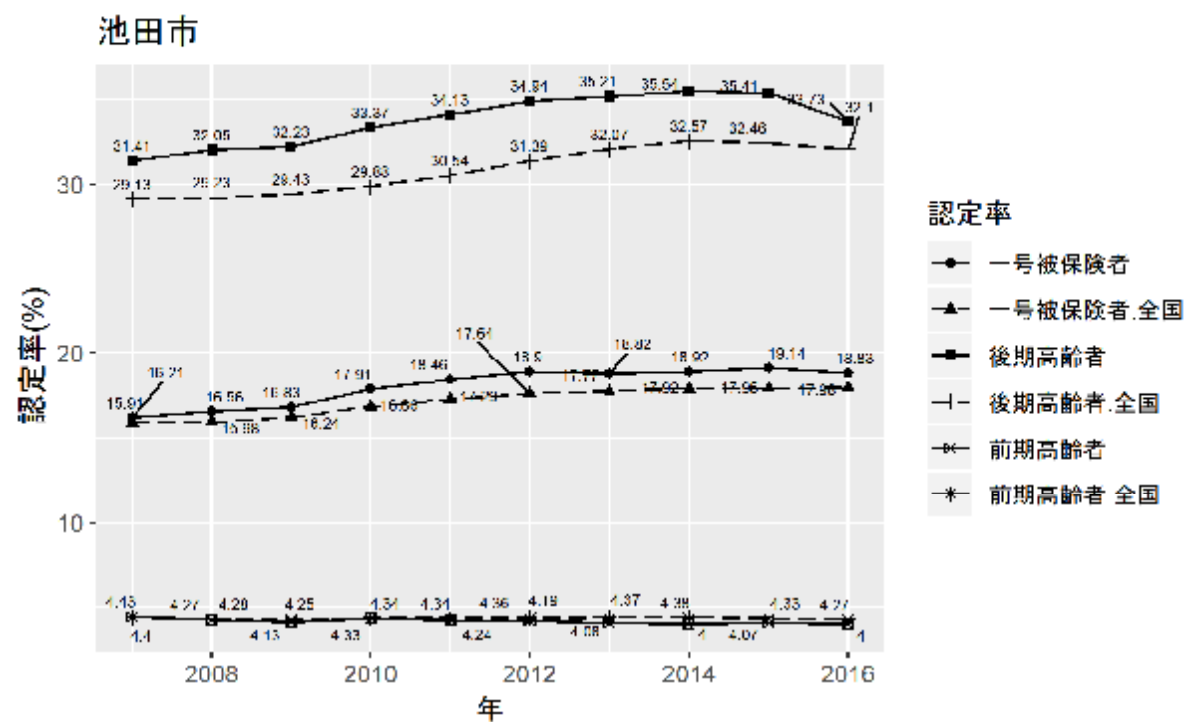

■調整済み要介護認定率

| | 全国 | 大阪府 | 池田市 | 全国との差 |
|-------|------|------|------|-------|
| 要支援計 | 5.0 | 7.3 | 6.0 | 1.0 |
| 要介護 1 | 3.6 | 3.7 | 3.5 | -0.1 |
| 要介護 2 | 3.1 | 3.9 | 2.8 | -0.3 |
| 要介護 3 | 2.4 | 2.7 | 2.2 | -0.2 |
| 要介護 4 | 2.2 | 2.6 | 2.0 | -0.2 |
| 要介護 5 | 1.7 | 2.0 | 1.9 | 0.2 |
| 要介護計 | 13.0 | 14.9 | 12.4 | -0.6 |
| 認定率合計 | 18.0 | 22.3 | 18.3 | 0.3 |

■被保険者 1 人あたりの介護保険サービス給付費（2018 年月報、全国＝1）

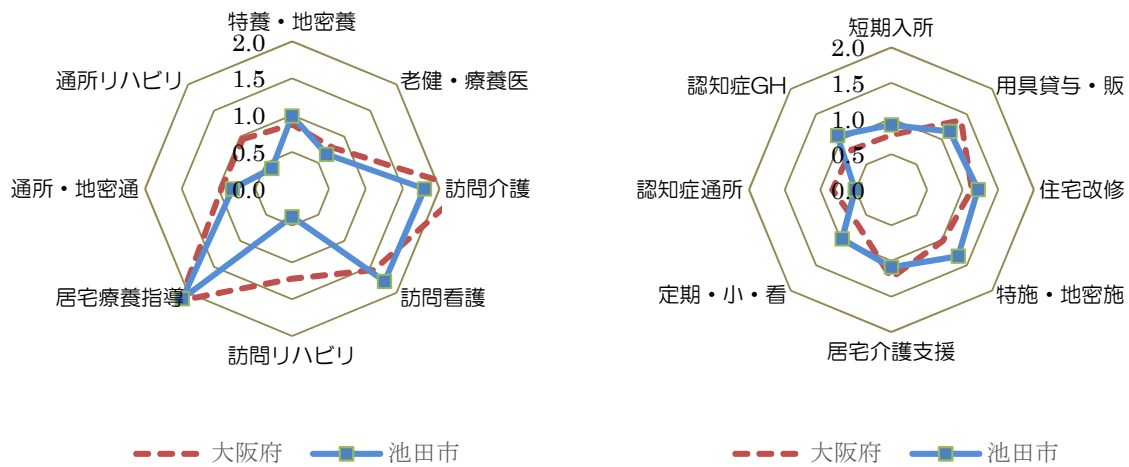

■被保険者 1 人あたりの介護保険サービス給付費の推移（実線：当該保険者、点線：全国）

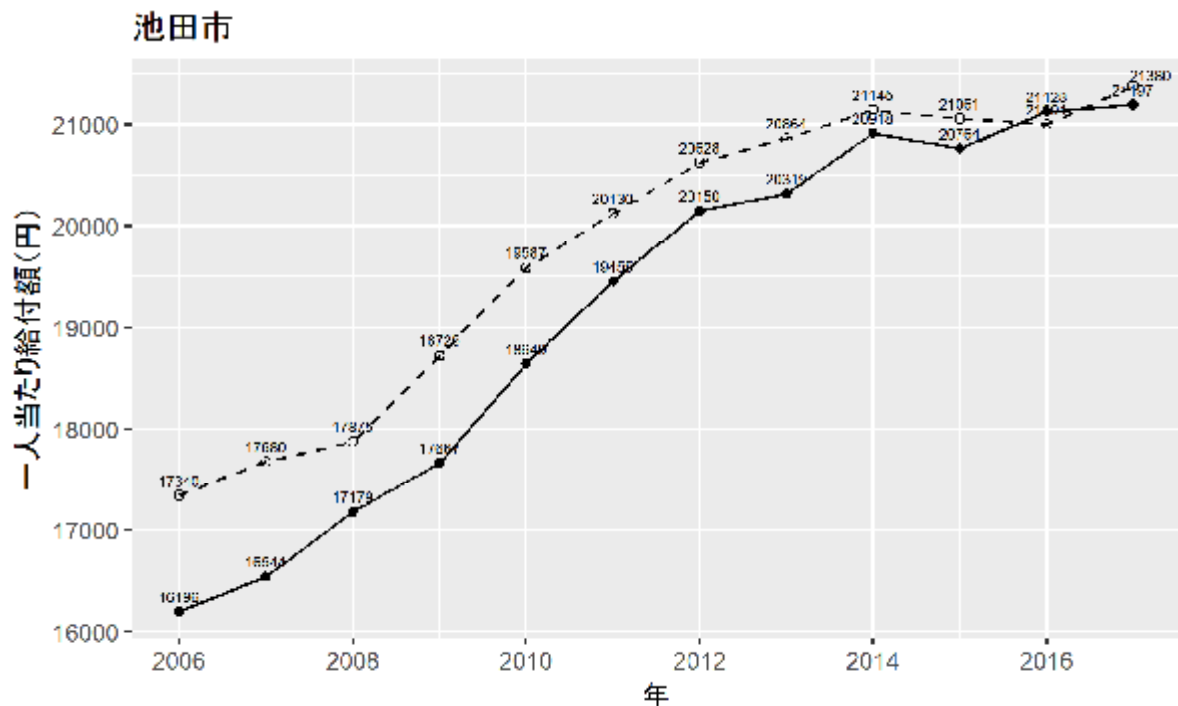

6. 吹田市

■介護給付費増額の寄与度

$$\Delta \text{総給付費} = \Delta \text{人口} \times \Delta \text{高齢化率} \times \Delta \text{要介護認定率} \times \Delta \text{利用率} \times \Delta \text{受給者1人あたり受給費}$$

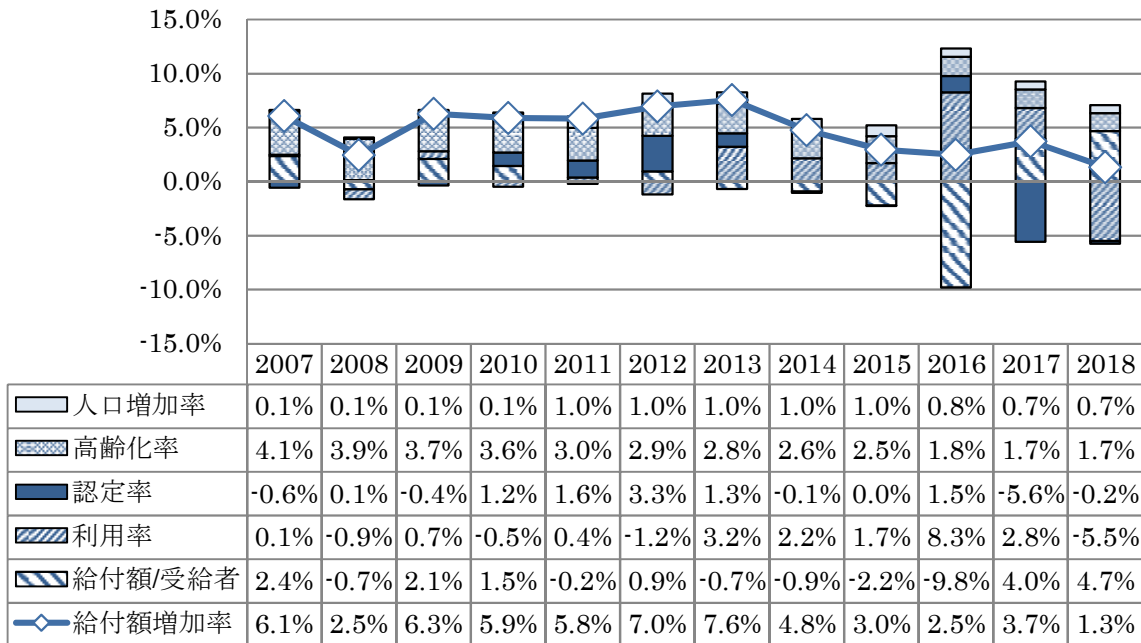

■要介護認定率の推移

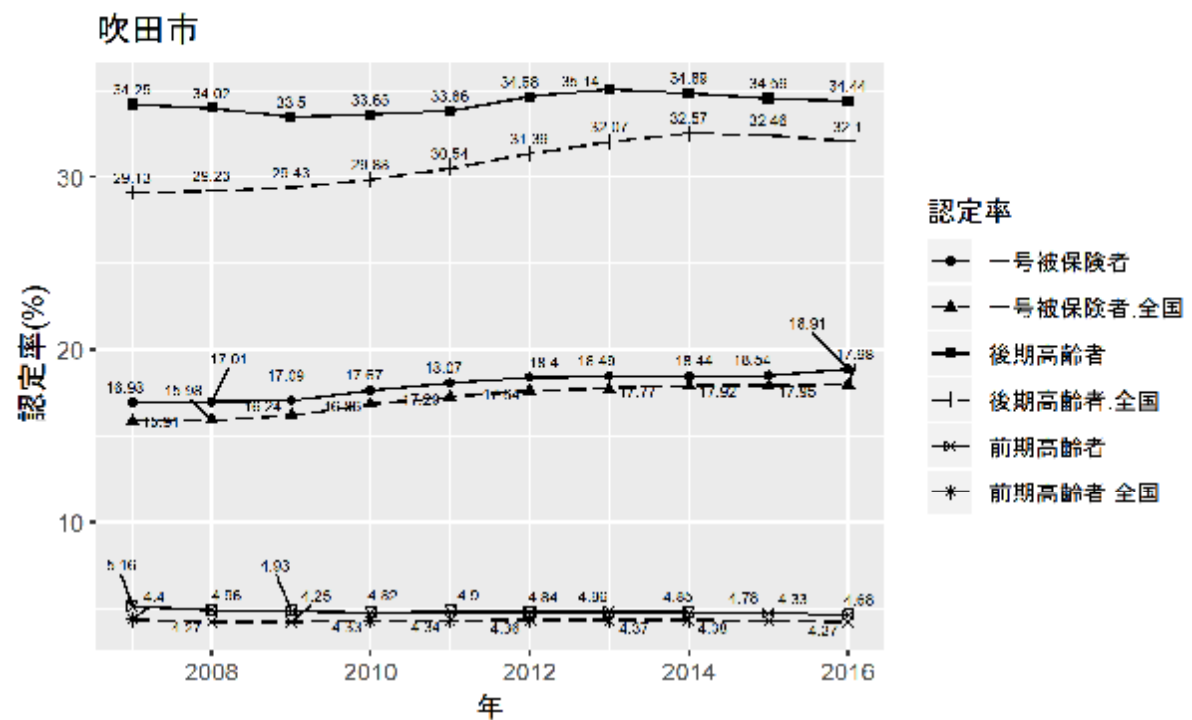

■調整済み要介護認定率

| | 全国 | 大阪府 | 吹田市 | 全国との差 |
|-------|------|------|------|-------|
| 要支援計 | 5.0 | 7.3 | 5.8 | 0.8 |
| 要介護 1 | 3.6 | 3.7 | 4.0 | 0.4 |
| 要介護 2 | 3.1 | 3.9 | 3.5 | 0.4 |
| 要介護 3 | 2.4 | 2.7 | 2.3 | -0.1 |
| 要介護 4 | 2.2 | 2.6 | 2.1 | -0.1 |
| 要介護 5 | 1.7 | 2.0 | 1.6 | -0.1 |
| 要介護計 | 13.0 | 14.9 | 13.5 | 0.5 |
| 認定率合計 | 18.0 | 22.3 | 19.3 | 1.3 |

■被保険者 1 人あたりの介護保険サービス給付費（2018 年月報、全国＝1）

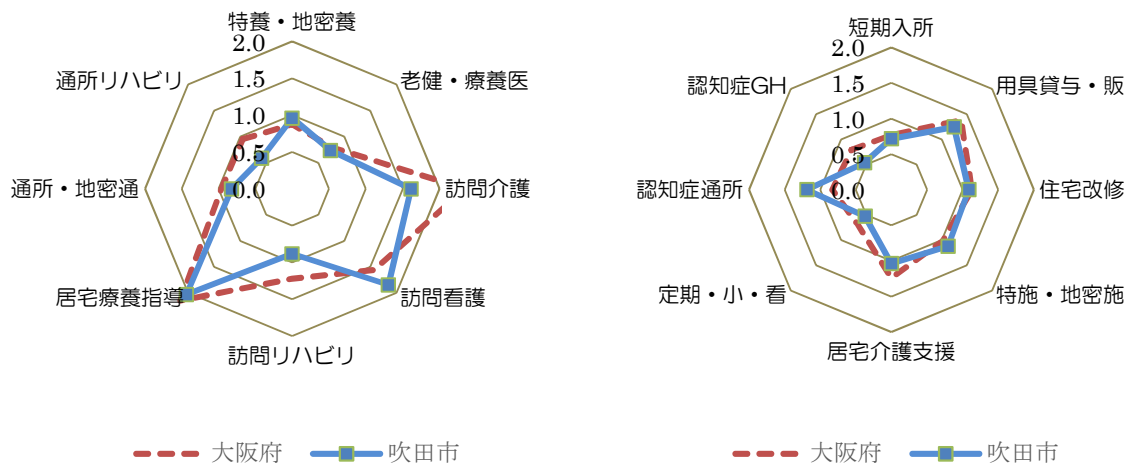

■被保険者 1 人あたりの介護保険サービス給付費の推移（実線：当該保険者、点線：全国）

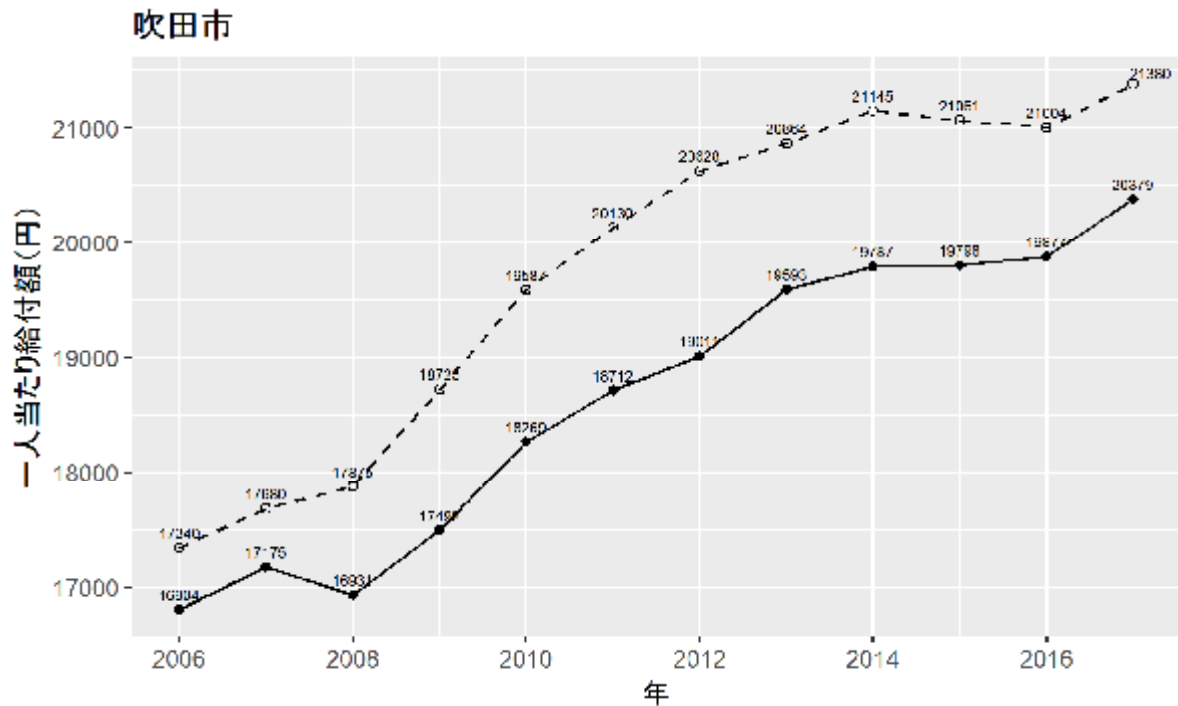

7. 泉大津市

■介護給付費増額の寄与度

$$\Delta \text{総給付費} = \Delta \text{人口} \times \Delta \text{高齢化率} \times \Delta \text{要介護認定率} \times \Delta \text{利用率} \times \Delta \text{受給者1人あたり受給費}$$

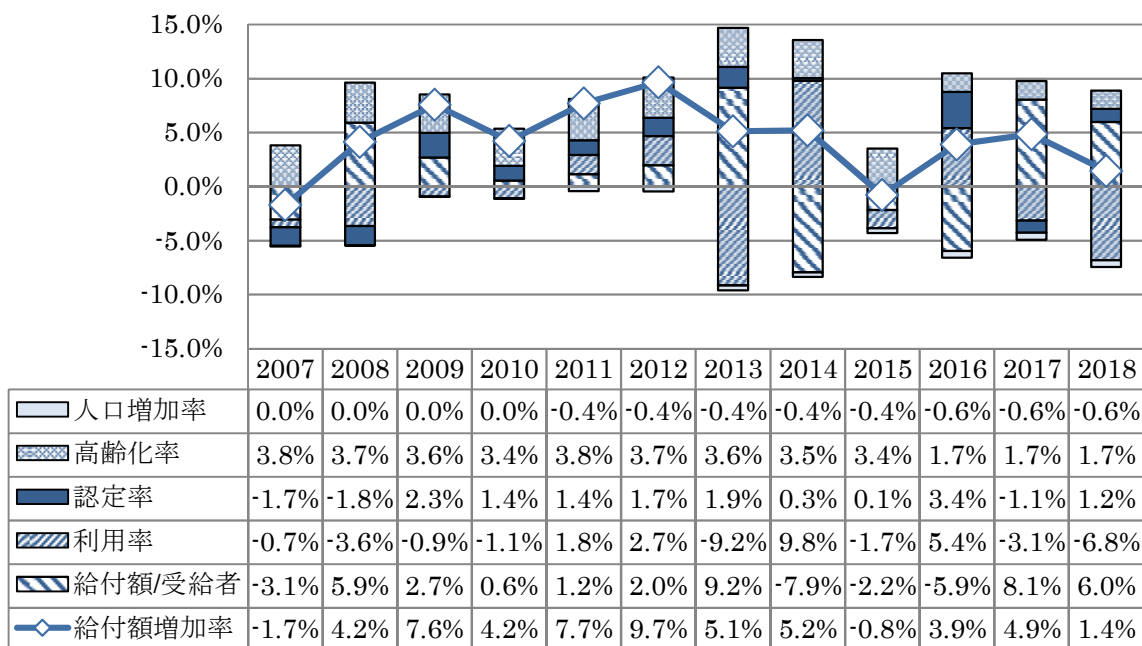

■要介護認定率の推移

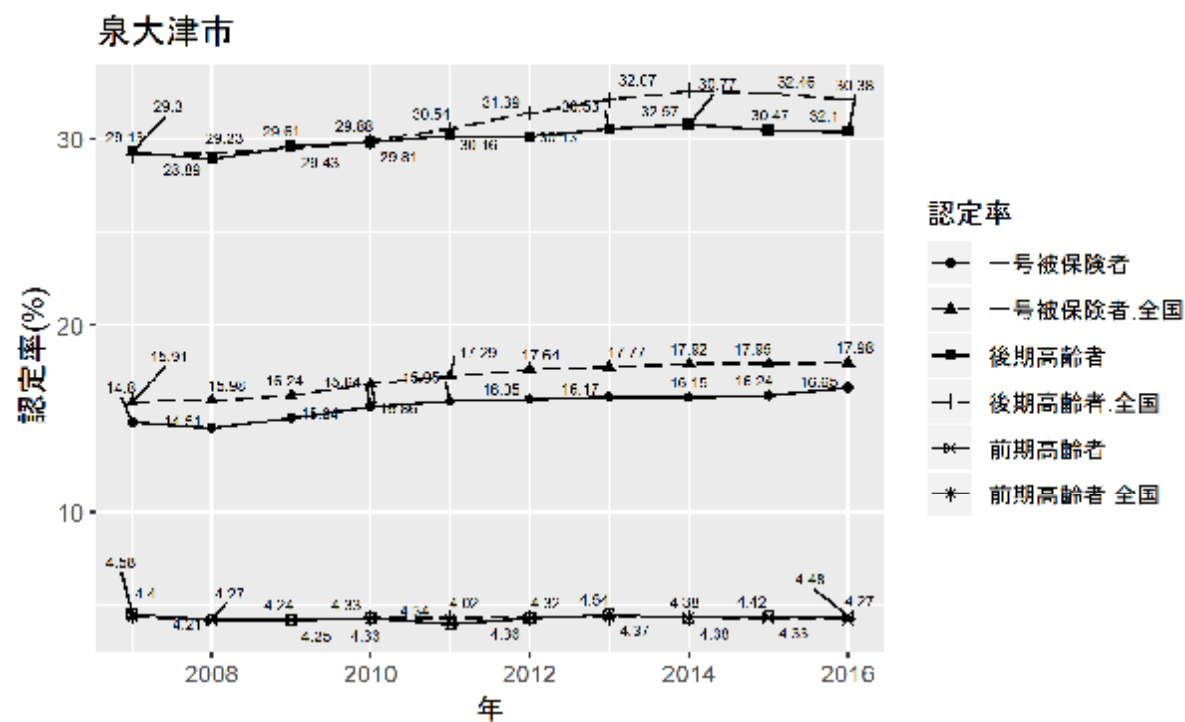

■調整済み要介護認定率

| | 全国 | 大阪府 | 泉大津市 | 全国との差 |
|-------|------|------|------|-------|
| 要支援計 | 5.0 | 7.3 | 5.4 | 0.4 |
| 要介護 1 | 3.6 | 3.7 | 3.0 | -0.6 |
| 要介護 2 | 3.1 | 3.9 | 3.2 | 0.1 |
| 要介護 3 | 2.4 | 2.7 | 2.5 | 0.1 |
| 要介護 4 | 2.2 | 2.6 | 2.2 | 0.0 |
| 要介護 5 | 1.7 | 2.0 | 1.7 | 0.0 |
| 要介護計 | 13.0 | 14.9 | 12.6 | -0.4 |
| 認定率合計 | 18.0 | 22.3 | 17.9 | -0.1 |

■被保険者 1 人あたりの介護保険サービス給付費（2018 年月報、全国＝1）

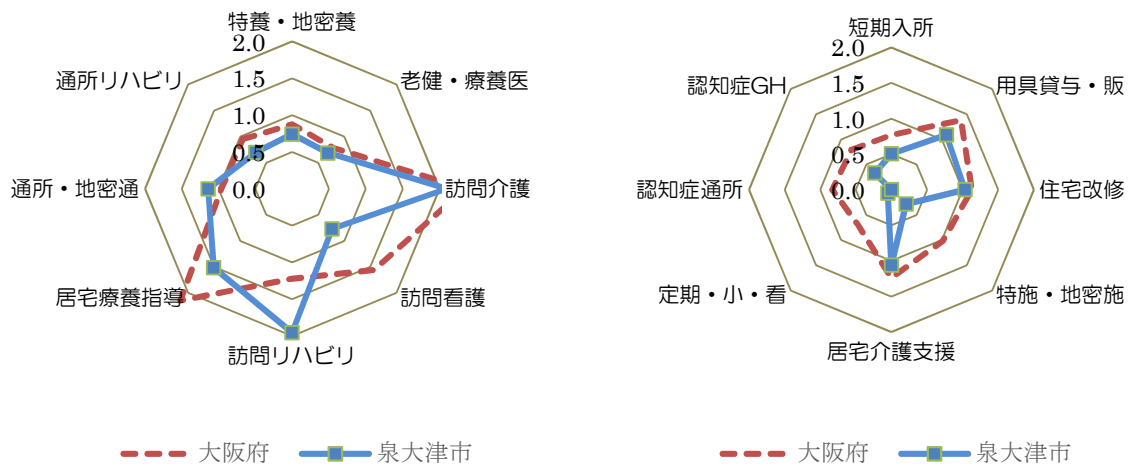

■被保険者 1 人あたりの介護保険サービス給付費の推移（実線：当該保険者、点線：全国）

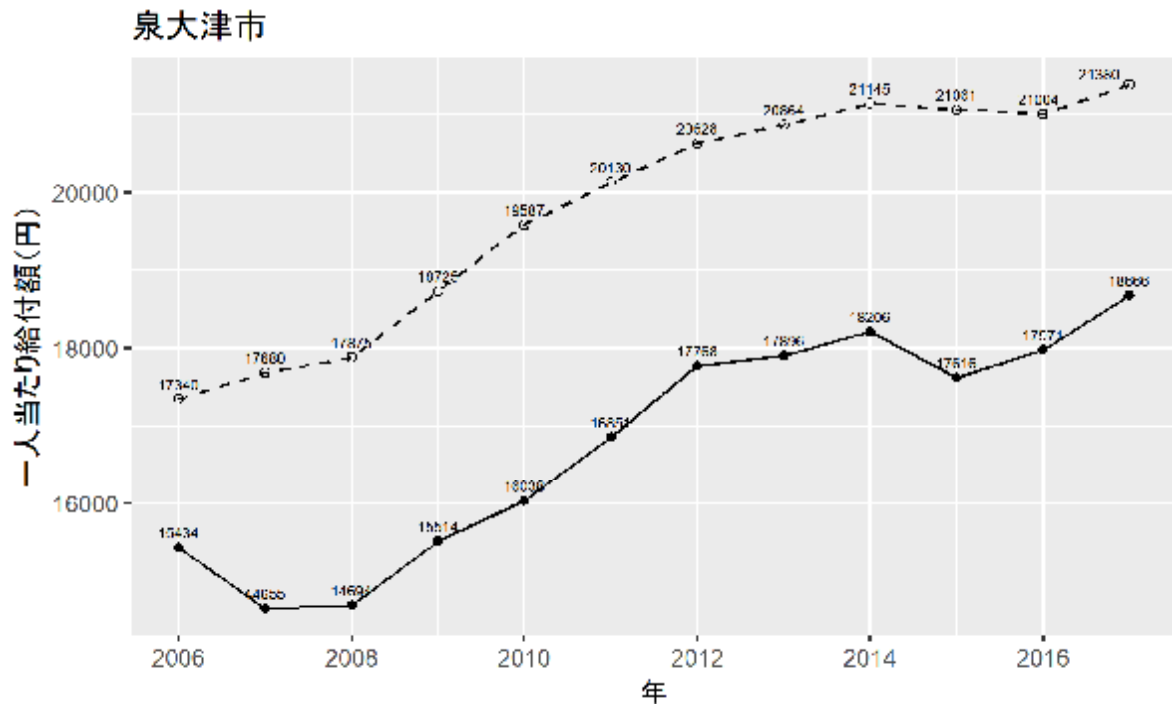

8. 高槻市

■介護給付費増額の寄与度

$$\Delta \text{総給付費} = \Delta \text{人口} \times \Delta \text{高齢化率} \times \Delta \text{要介護認定率} \times \Delta \text{利用率} \times \Delta \text{受給者1人あたり受給費}$$

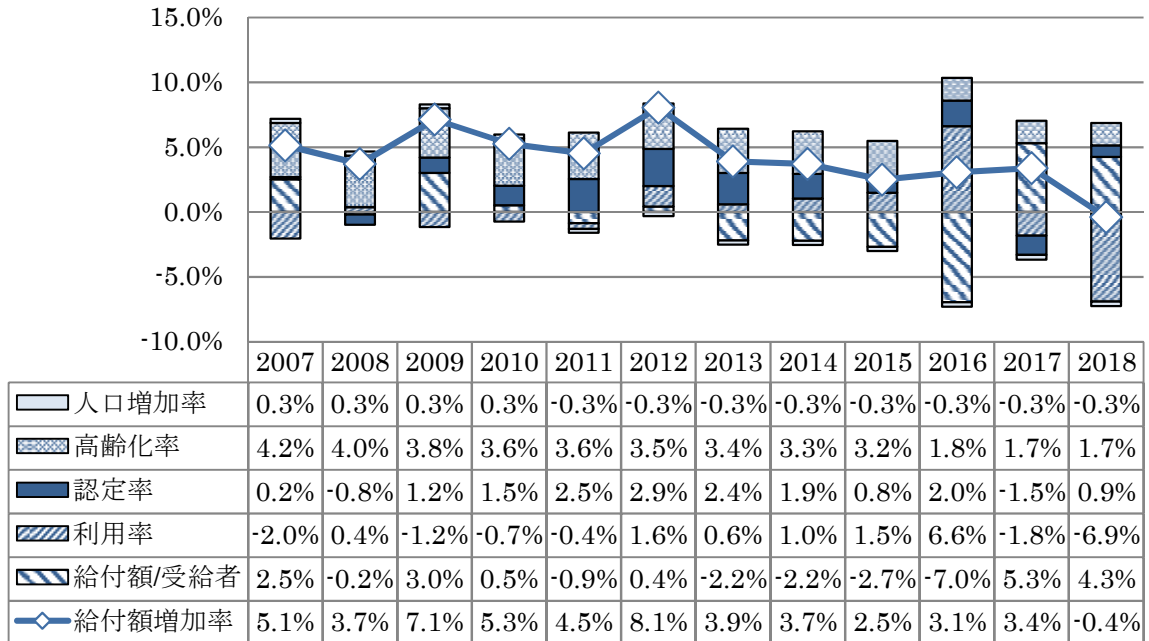

■要介護認定率の推移

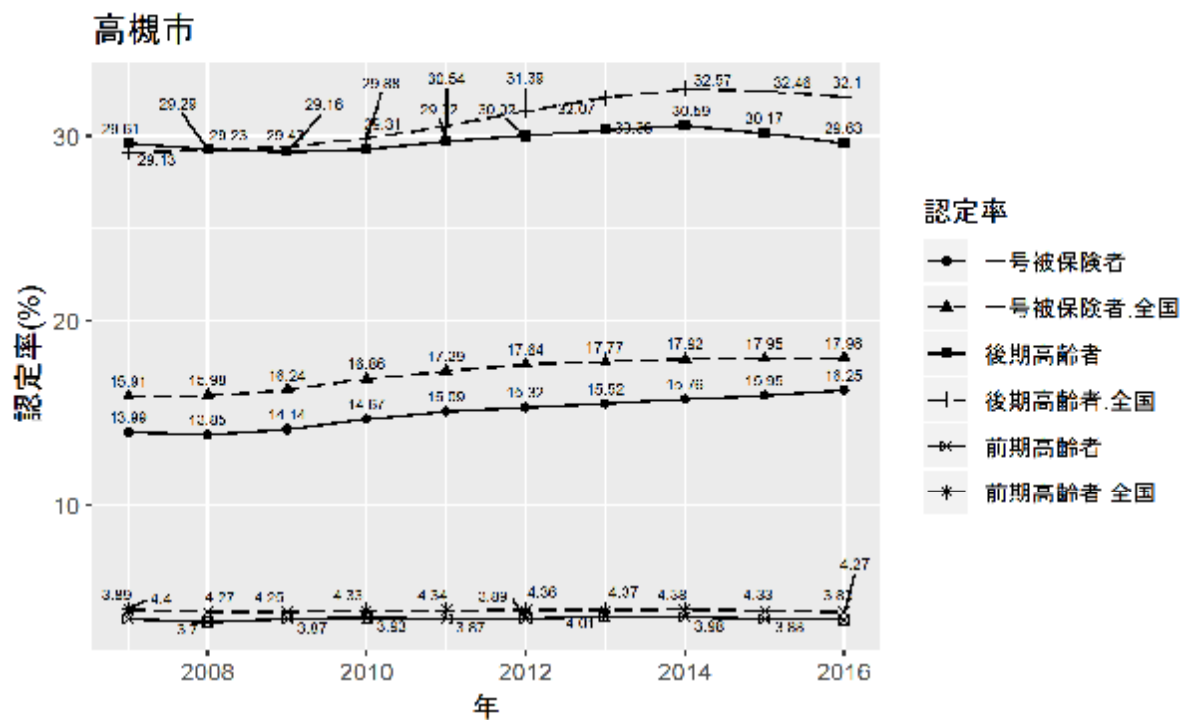

■調整済み要介護認定率

| | 全国 | 大阪府 | 高槻市 | 全国との差 |
|-------|------|------|------|-------|
| 要支援計 | 5.0 | 7.3 | 7.0 | 2.0 |
| 要介護 1 | 3.6 | 3.7 | 3.4 | -0.2 |
| 要介護 2 | 3.1 | 3.9 | 2.4 | -0.7 |
| 要介護 3 | 2.4 | 2.7 | 1.9 | -0.5 |
| 要介護 4 | 2.2 | 2.6 | 1.6 | -0.6 |
| 要介護 5 | 1.7 | 2.0 | 1.3 | -0.4 |
| 要介護計 | 13.0 | 14.9 | 10.6 | -2.4 |
| 認定率合計 | 18.0 | 22.3 | 17.6 | -0.4 |

■被保険者 1 人あたりの介護保険サービス給付費（2018 年月報、全国＝1）

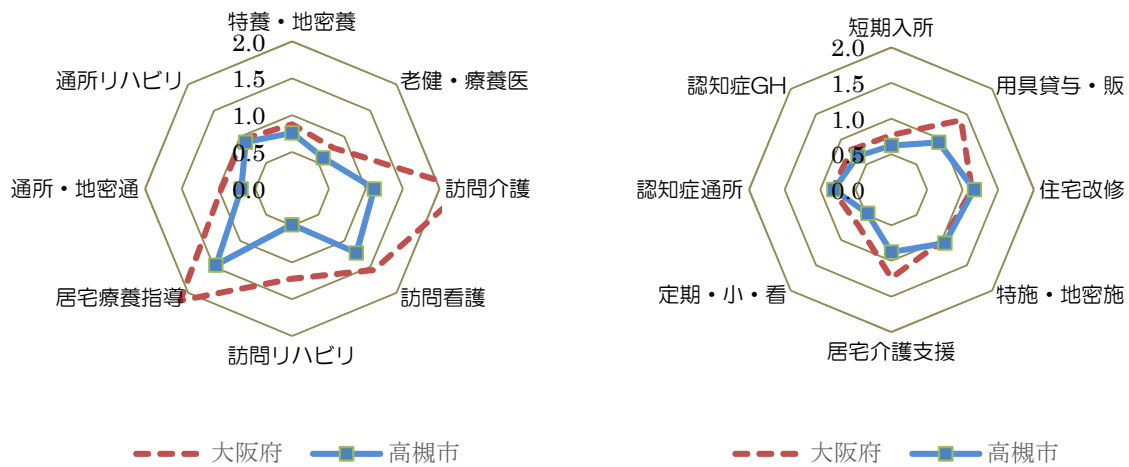

■被保険者 1 人あたりの介護保険サービス給付費の推移（実線：当該保険者、点線：全国）

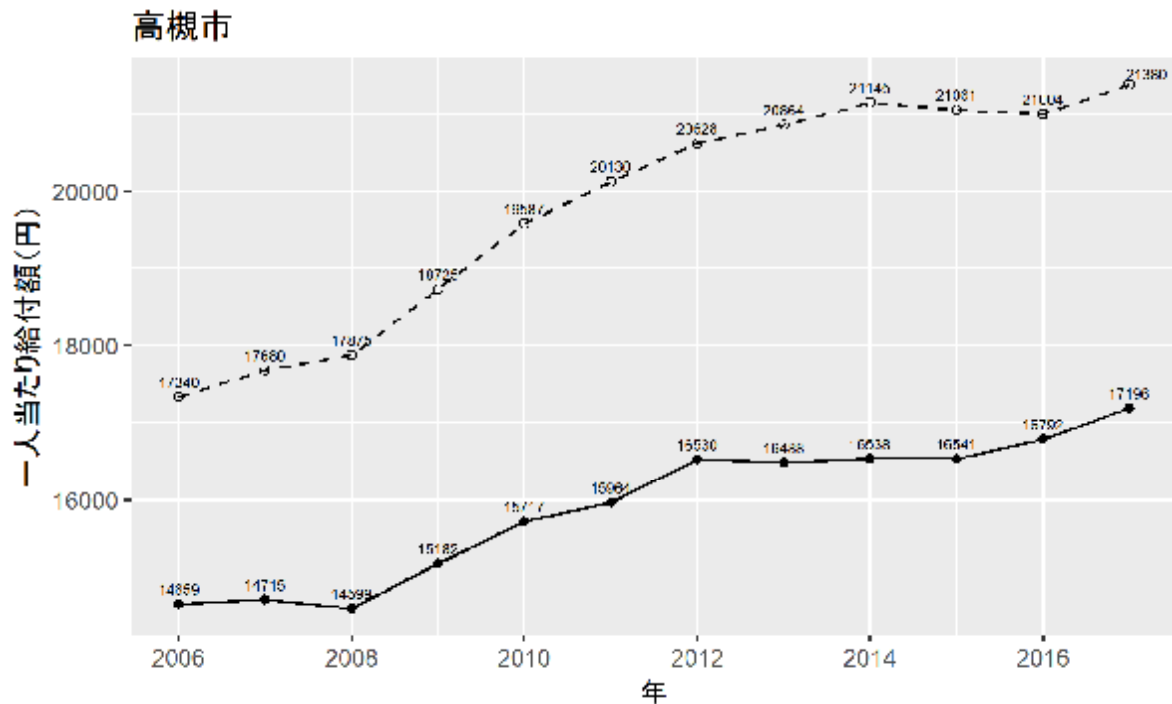

9. 貝塚市

■介護給付費増額の寄与度

$$\Delta \text{総給付費} = \Delta \text{人口} \times \Delta \text{高齢化率} \times \Delta \text{要介護認定率} \times \Delta \text{利用率} \times \Delta \text{受給者1人あたり受給費}$$

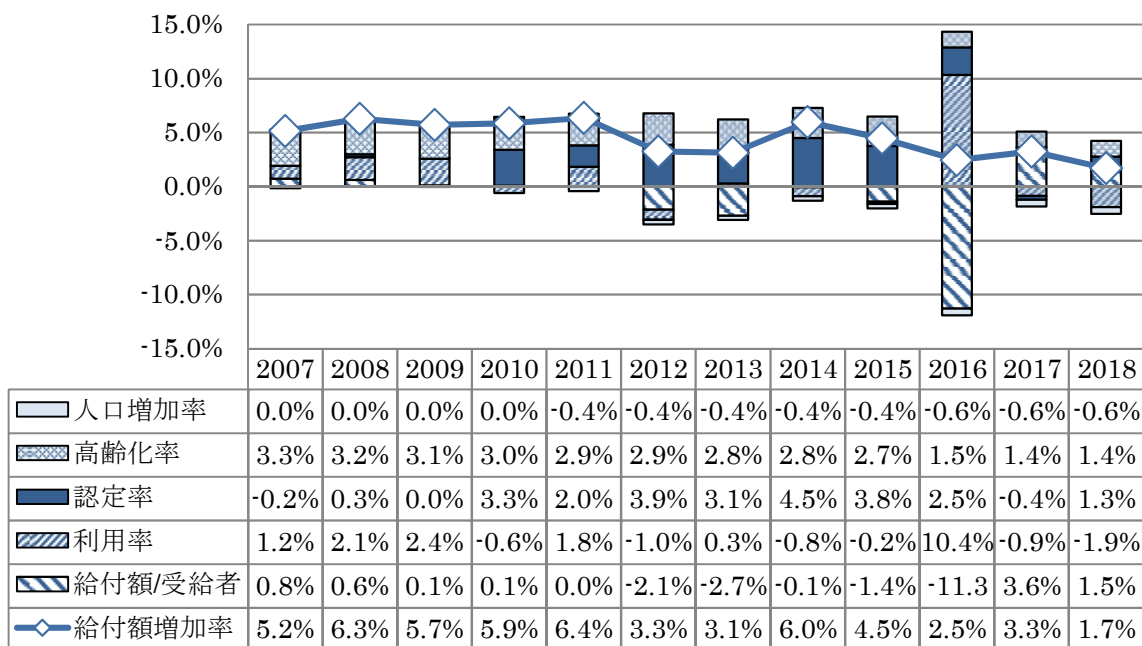

■要介護認定率の推移

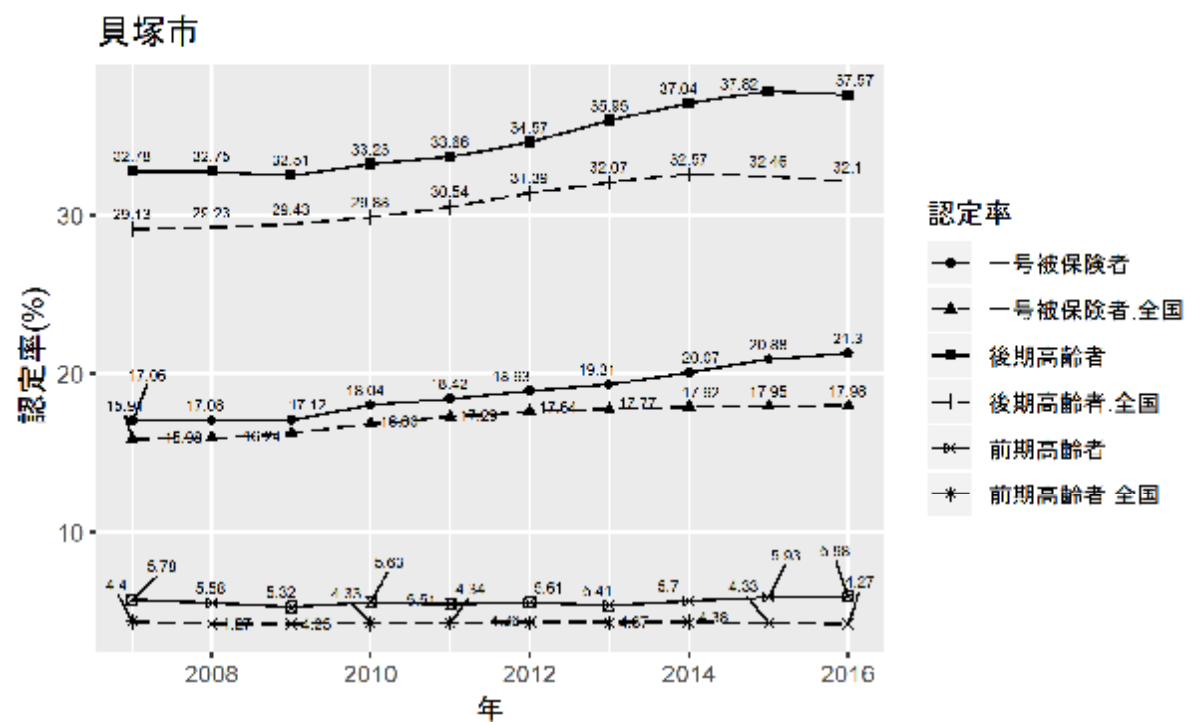

■調整済み要介護認定率

| | 全国 | 大阪府 | 貝塚市 | 全国との差 |
|-------|------|------|------|-------|
| 要支援計 | 5.0 | 7.3 | 5.2 | 0.2 |
| 要介護 1 | 3.6 | 3.7 | 3.8 | 0.2 |
| 要介護 2 | 3.1 | 3.9 | 5.0 | 1.9 |
| 要介護 3 | 2.4 | 2.7 | 3.2 | 0.8 |
| 要介護 4 | 2.2 | 2.6 | 2.9 | 0.7 |
| 要介護 5 | 1.7 | 2.0 | 2.1 | 0.4 |
| 要介護計 | 13.0 | 14.9 | 17.0 | 4.0 |
| 認定率合計 | 18.0 | 22.3 | 22.2 | 4.2 |

■被保険者 1 人あたりの介護保険サービス給付費（2018 年月報、全国＝1）

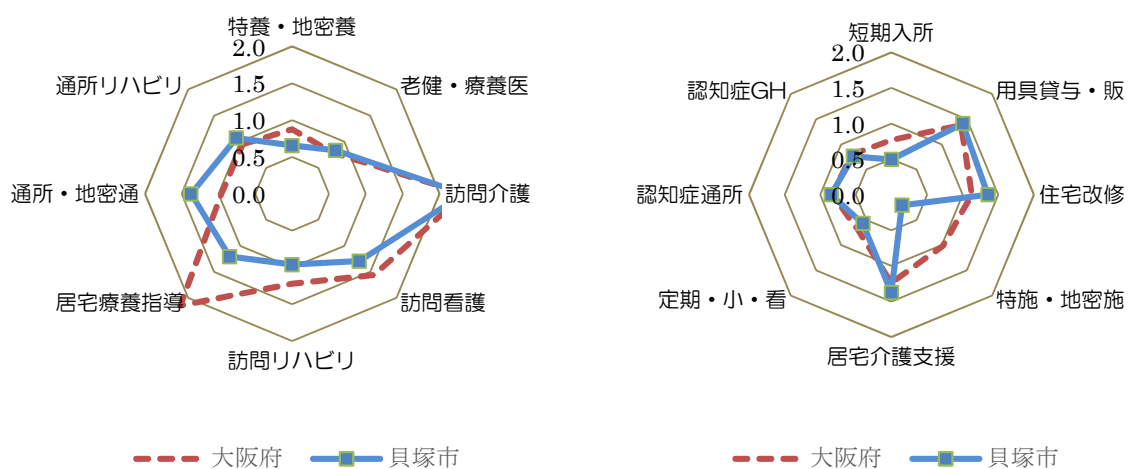

■被保険者 1 人あたりの介護保険サービス給付費の推移（実線：当該保険者、点線：全国）

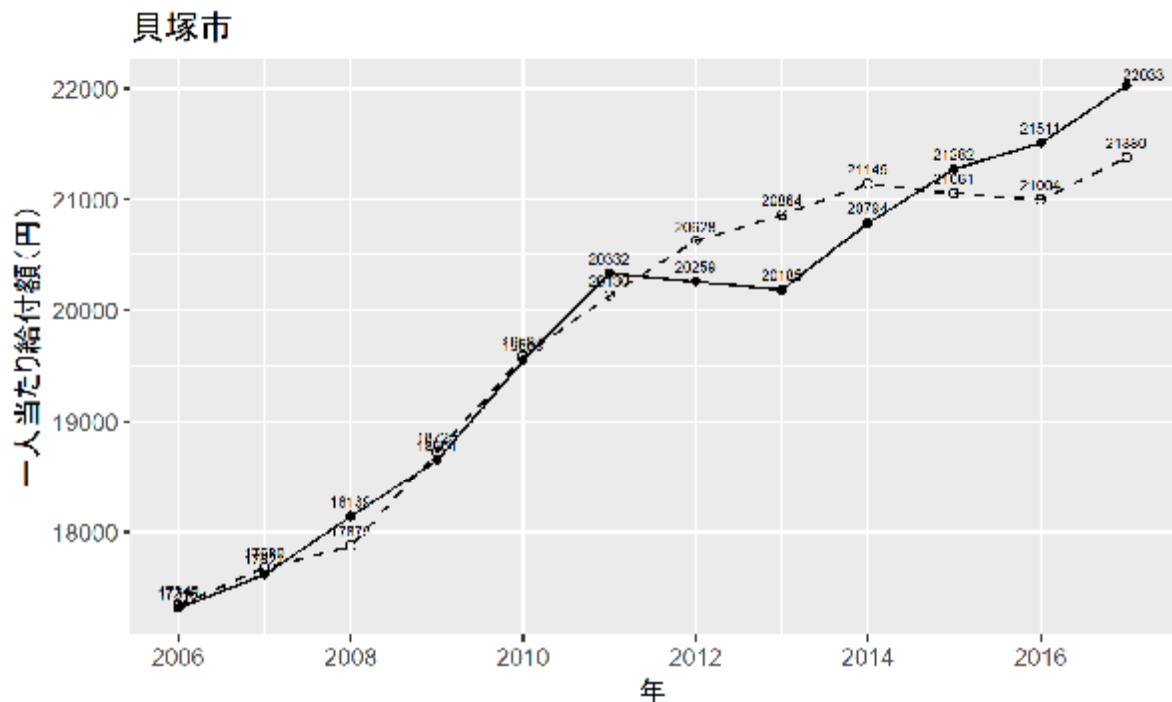

10. 枚方市

■介護給付費増額の寄与度

$$\Delta \text{総給付費} = \Delta \text{人口} \times \Delta \text{高齢化率} \times \Delta \text{要介護認定率} \times \Delta \text{利用率} \times \Delta \text{受給者1人あたり受給費}$$

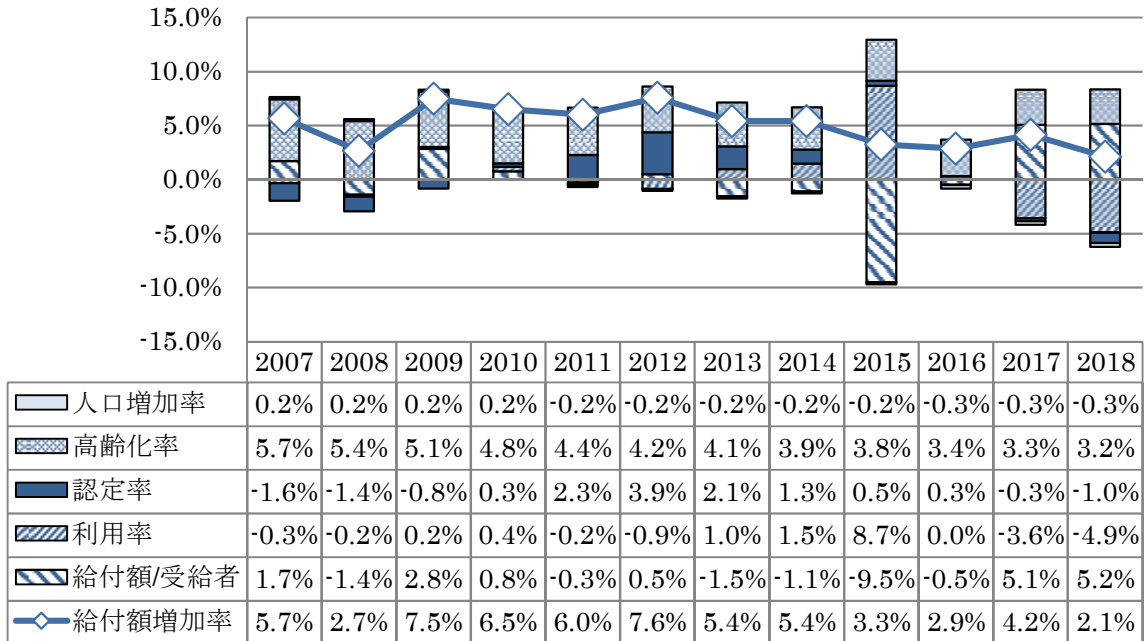

■要介護認定率の推移

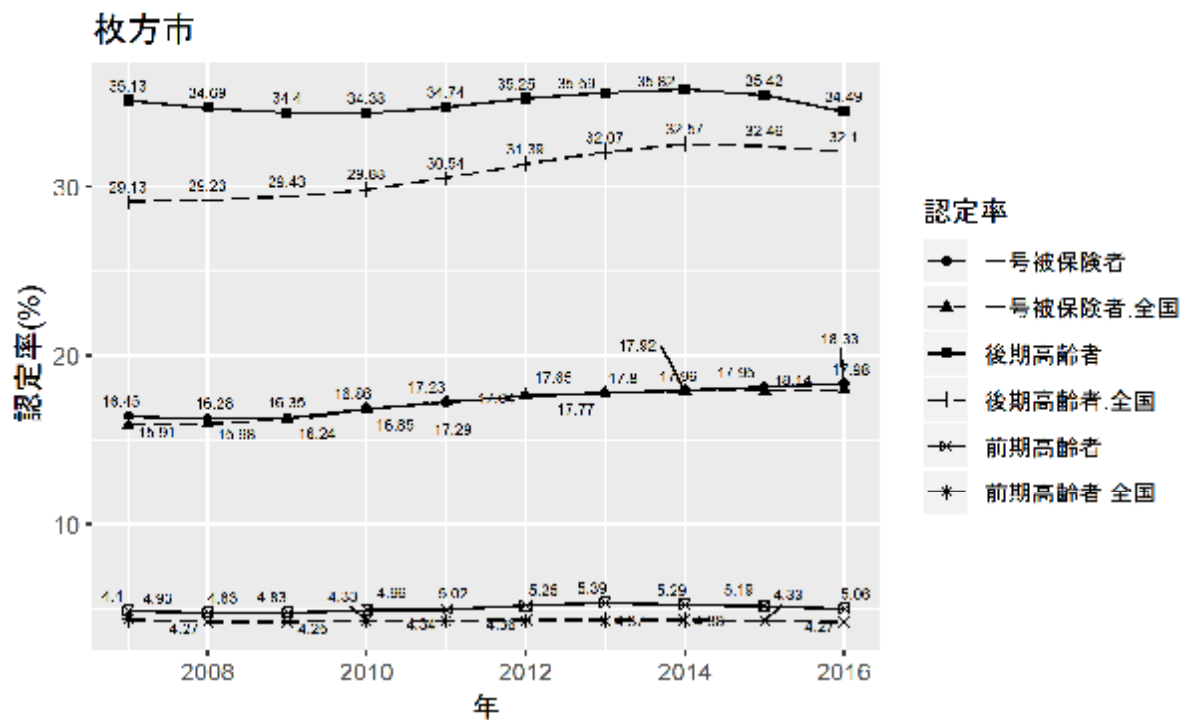

■調整済み要介護認定率

| | 全国 | 大阪府 | 枚方市 | 全国との差 |
|-------|------|------|------|-------|
| 要支援計 | 5.0 | 7.3 | 7.1 | 2.1 |
| 要介護 1 | 3.6 | 3.7 | 2.4 | -1.2 |
| 要介護 2 | 3.1 | 3.9 | 4.7 | 1.6 |
| 要介護 3 | 2.4 | 2.7 | 2.8 | 0.4 |
| 要介護 4 | 2.2 | 2.6 | 2.3 | 0.1 |
| 要介護 5 | 1.7 | 2.0 | 1.8 | 0.1 |
| 要介護計 | 13.0 | 14.9 | 14.0 | 1.0 |
| 認定率合計 | 18.0 | 22.3 | 21.1 | 3.1 |

■被保険者 1 人あたりの介護保険サービス給付費（2018 年月報、全国＝1）

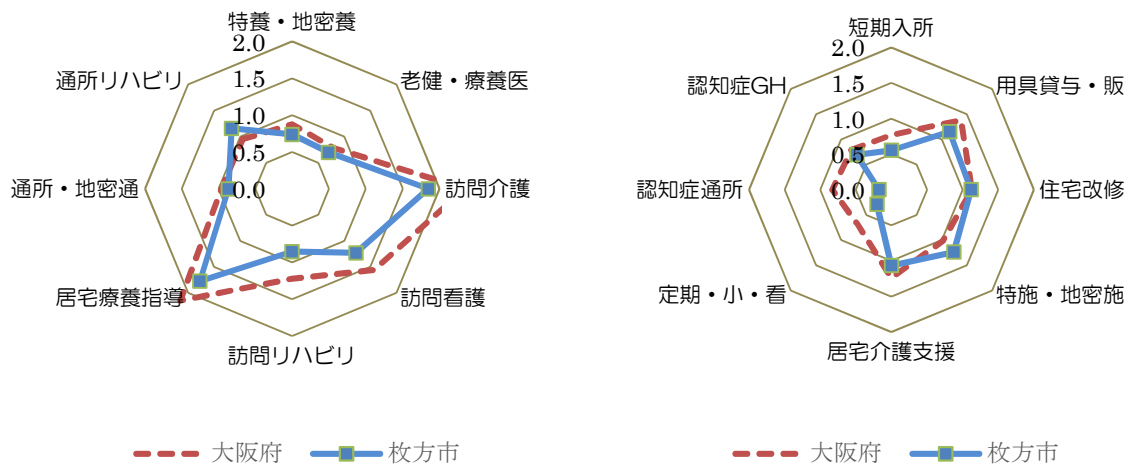

■被保険者 1 人あたりの介護保険サービス給付費の推移（実線：当該保険者、点線：全国）

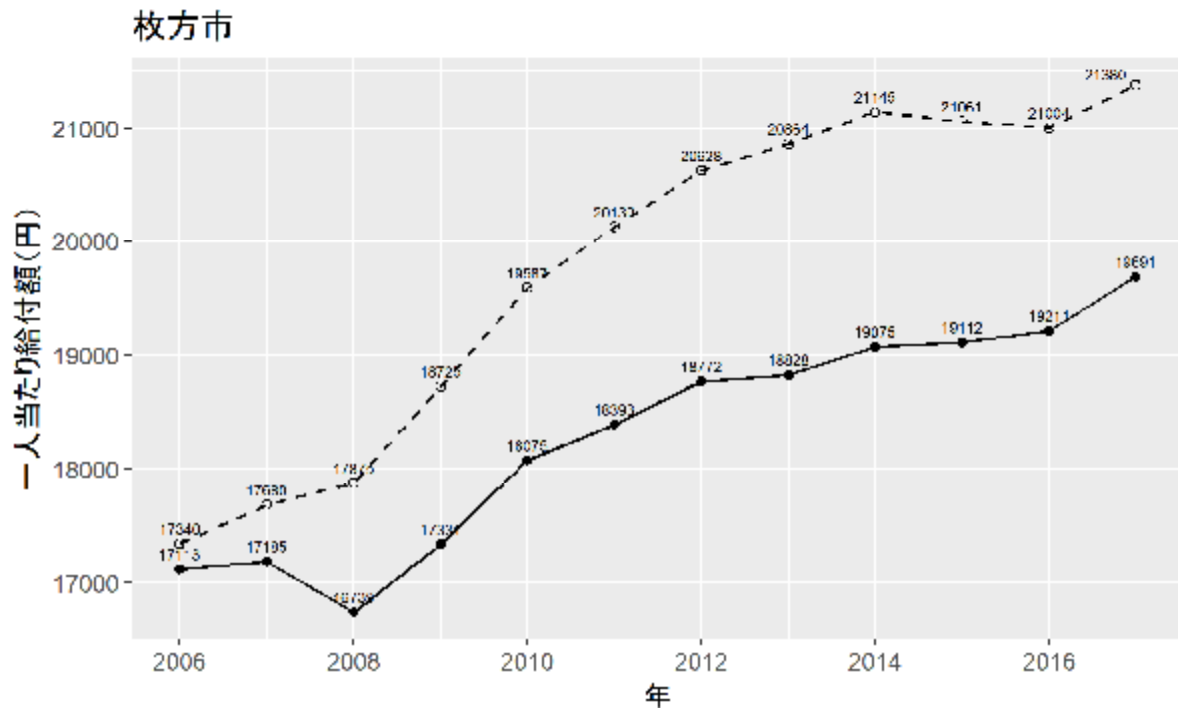

11. 茨木市

■介護給付費増額の寄与度

$$\Delta \text{総給付費} = \Delta \text{人口} \times \Delta \text{高齢化率} \times \Delta \text{要介護認定率} \times \Delta \text{利用率} \times \Delta \text{受給者1人あたり受給費}$$

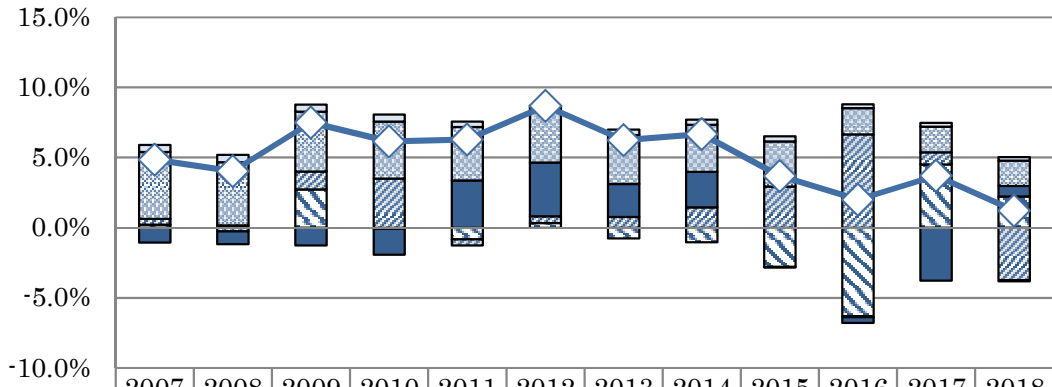

| | 2007 | 2008 | 2009 | 2010 | 2011 | 2012 | 2013 | 2014 | 2015 | 2016 | 2017 | 2018 |
|---------|-------|-------|-------|-------|-------|------|-------|-------|-------|-------|-------|-------|
| 人口増加率 | 0.5% | 0.5% | 0.5% | 0.5% | 0.4% | 0.4% | 0.4% | 0.4% | 0.4% | 0.3% | 0.3% | 0.3% |
| 高齢化率 | 4.8% | 4.5% | 4.3% | 4.1% | 3.8% | 3.7% | 3.5% | 3.4% | 3.2% | 1.9% | 1.8% | 1.8% |
| 認定率 | -1.1% | -0.9% | -1.3% | -1.8% | 3.4% | 3.8% | 2.4% | 2.5% | 0.0% | -0.4% | -3.8% | 0.8% |
| 利用率 | 0.4% | -0.3% | 1.3% | 3.5% | -0.4% | 0.5% | 0.8% | 1.5% | 2.9% | 6.6% | 0.9% | -3.8% |
| 給付額/受給者 | 0.2% | 0.2% | 2.7% | -0.1% | -0.8% | 0.3% | -0.8% | -1.0% | -2.8% | -6.4% | 4.5% | 2.2% |
| 給付額増加率 | 4.8% | 4.0% | 7.5% | 6.1% | 6.3% | 8.7% | 6.2% | 6.7% | 3.7% | 2.0% | 3.7% | 1.2% |

■要介護認定率の推移

茨木市

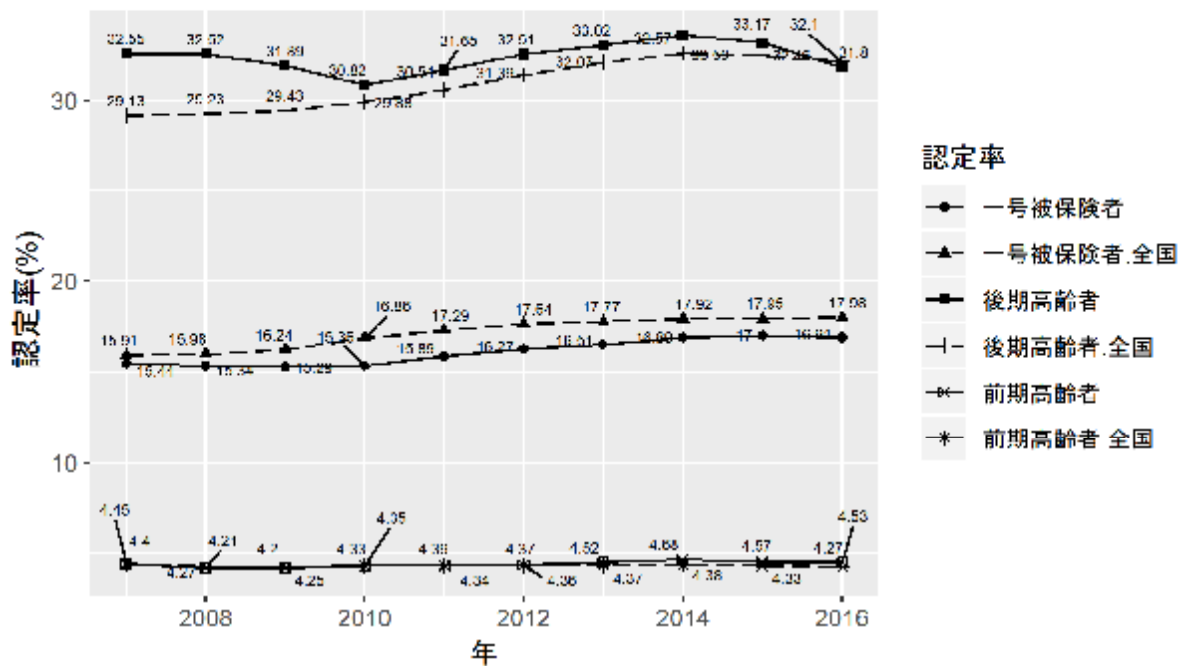

■調整済み要介護認定率

| | 全国 | 大阪府 | 茨木市 | 全国との差 |
|-------|------|------|------|-------|
| 要支援計 | 5.0 | 7.3 | 4.7 | -0.3 |
| 要介護 1 | 3.6 | 3.7 | 4.4 | 0.8 |
| 要介護 2 | 3.1 | 3.9 | 3.1 | 0.0 |
| 要介護 3 | 2.4 | 2.7 | 2.5 | 0.1 |
| 要介護 4 | 2.2 | 2.6 | 2.2 | 0.0 |
| 要介護 5 | 1.7 | 2.0 | 1.7 | 0.0 |
| 要介護計 | 13.0 | 14.9 | 13.9 | 0.9 |
| 認定率合計 | 18.0 | 22.3 | 18.5 | 0.5 |

■被保険者 1 人あたりの介護保険サービス給付費（2018 年月報、全国＝1）

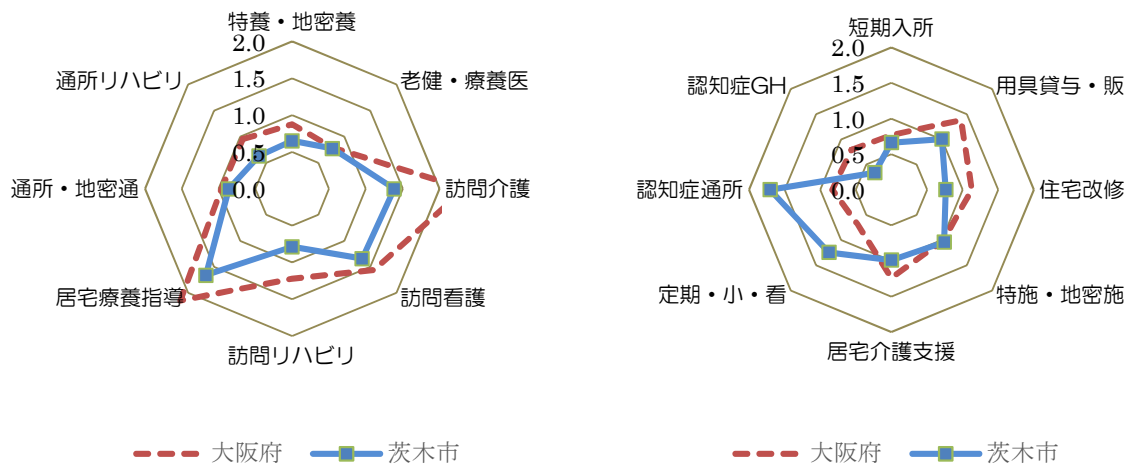

■被保険者 1 人あたりの介護保険サービス給付費の推移（実線：当該保険者、点線：全国）

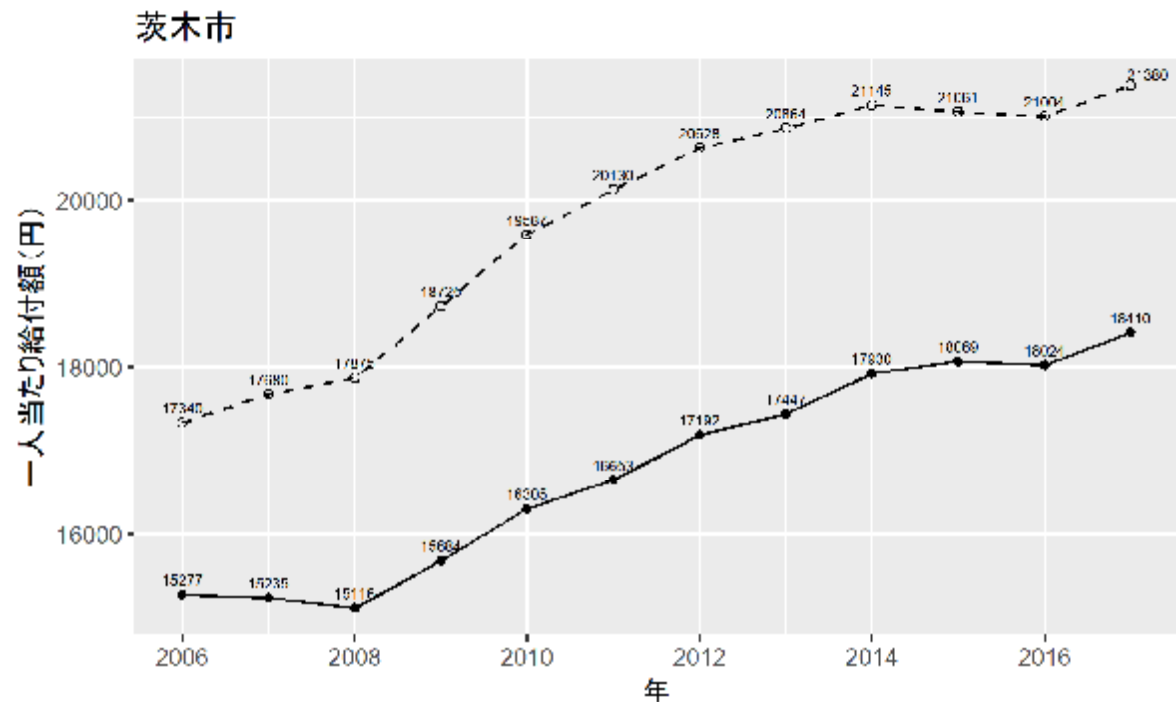

12. 八尾市

■介護給付費増額の寄与度

$$\Delta \text{総給付費} = \Delta \text{人口} \times \Delta \text{高齢化率} \times \Delta \text{要介護認定率} \times \Delta \text{利用率} \times \Delta \text{受給者1人あたり受給費}$$

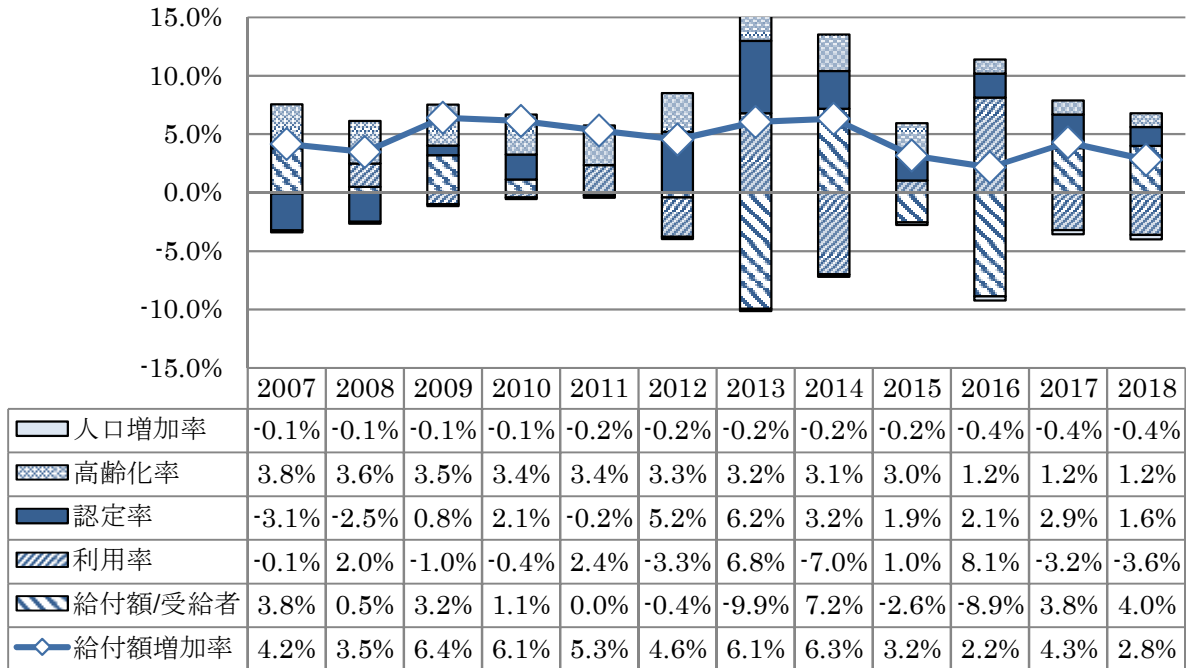

■要介護認定率の推移

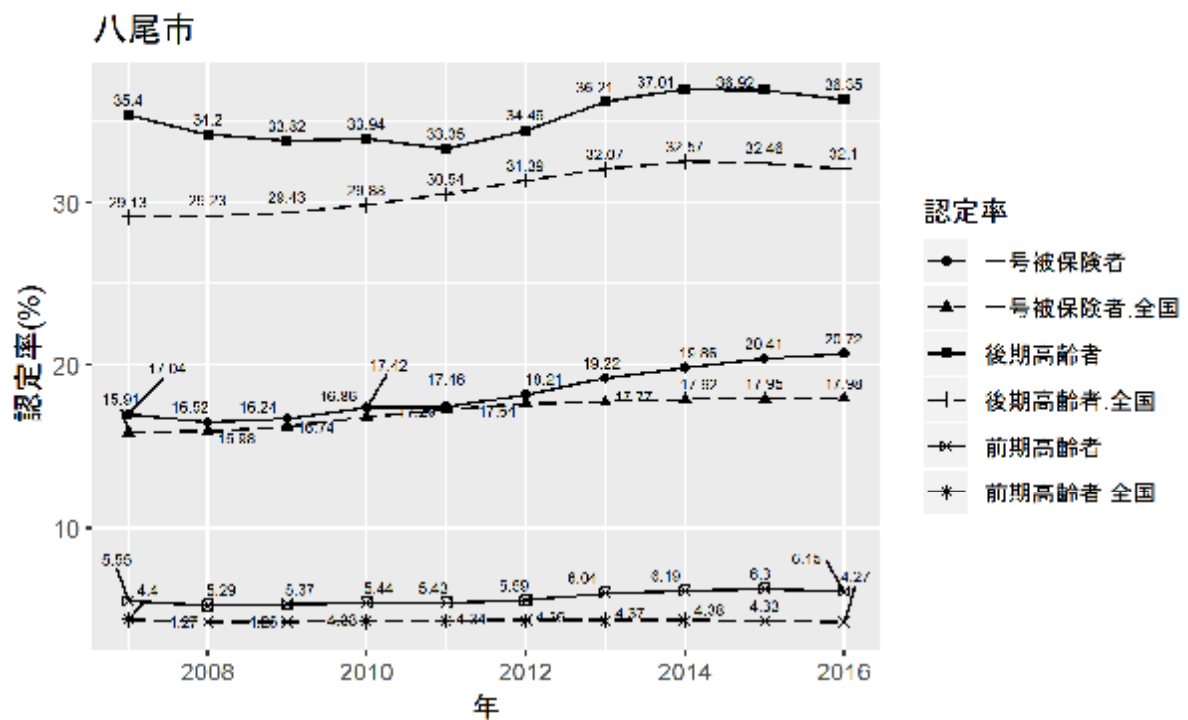

■調整済み要介護認定率

| | 全国 | 大阪府 | 八尾市 | 全国との差 |
|-------|------|------|------|-------|
| 要支援計 | 5.0 | 7.3 | 7.4 | 2.4 |
| 要介護 1 | 3.6 | 3.7 | 4.0 | 0.4 |
| 要介護 2 | 3.1 | 3.9 | 3.8 | 0.7 |
| 要介護 3 | 2.4 | 2.7 | 2.7 | 0.3 |
| 要介護 4 | 2.2 | 2.6 | 2.7 | 0.5 |
| 要介護 5 | 1.7 | 2.0 | 2.4 | 0.7 |
| 要介護計 | 13.0 | 14.9 | 15.6 | 2.6 |
| 認定率合計 | 18.0 | 22.3 | 22.9 | 4.9 |

■被保険者 1 人あたりの介護保険サービス給付費（2018 年月報、全国＝1）

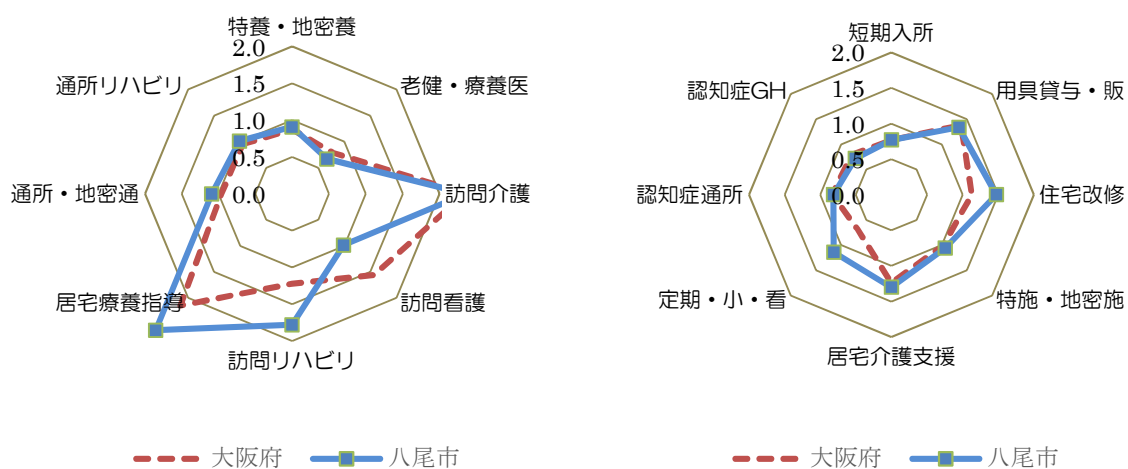

■被保険者 1 人あたりの介護保険サービス給付費の推移（実線：当該保険者、点線：全国）

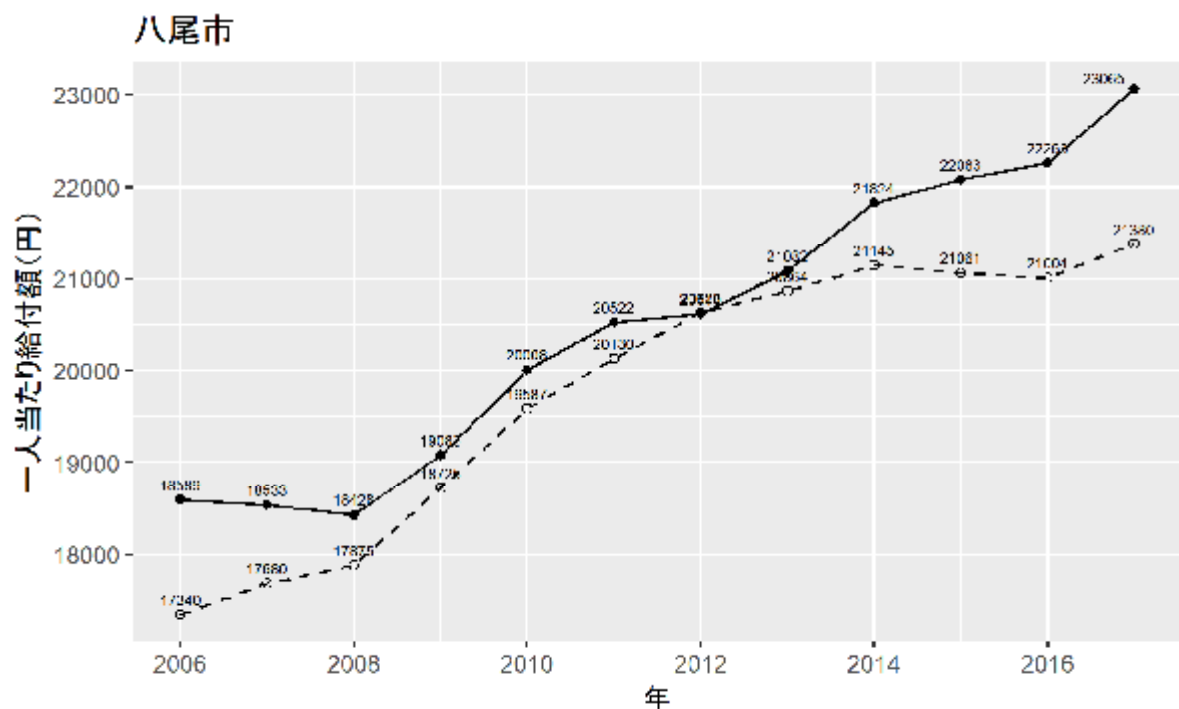

13. 泉佐野市

■介護給付費増額の寄与度

$$\Delta \text{総給付費} = \Delta \text{人口} \times \Delta \text{高齢化率} \times \Delta \text{要介護認定率} \times \Delta \text{利用率} \times \Delta \text{受給者1人あたり受給費}$$

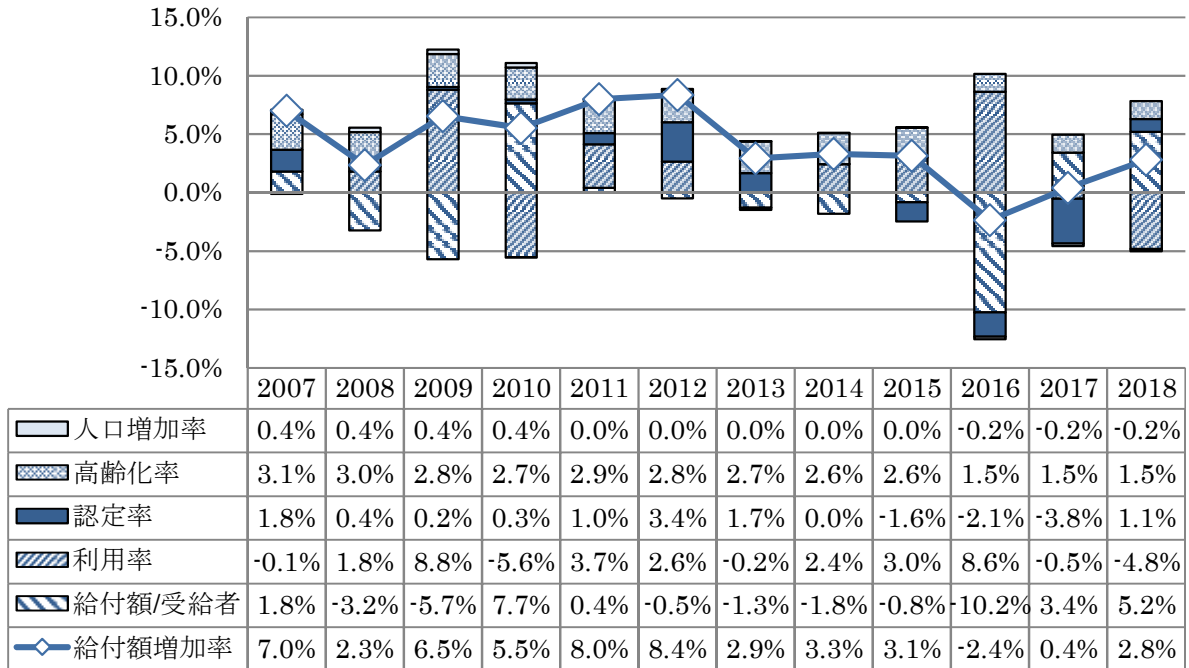

■要介護認定率の推移

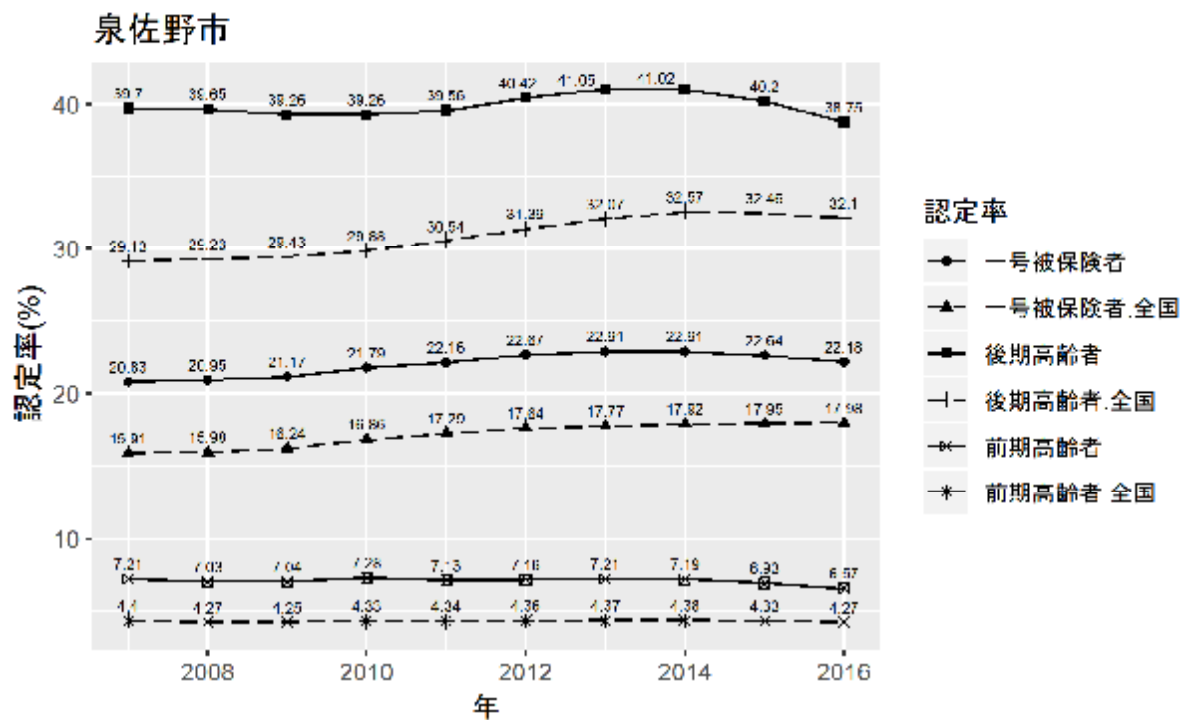

■調整済み要介護認定率

| | 全国 | 大阪府 | 泉佐野市 | 全国との差 |
|-------|------|------|------|-------|
| 要支援計 | 5.0 | 7.3 | 6.0 | 1.0 |
| 要介護 1 | 3.6 | 3.7 | 4.5 | 0.9 |
| 要介護 2 | 3.1 | 3.9 | 4.8 | 1.7 |
| 要介護 3 | 2.4 | 2.7 | 2.9 | 0.5 |
| 要介護 4 | 2.2 | 2.6 | 2.3 | 0.1 |
| 要介護 5 | 1.7 | 2.0 | 2.0 | 0.3 |
| 要介護計 | 13.0 | 14.9 | 16.5 | 3.5 |
| 認定率合計 | 18.0 | 22.3 | 22.6 | 4.6 |

■被保険者 1 人あたりの介護保険サービス給付費（2018 年月報、全国＝1）

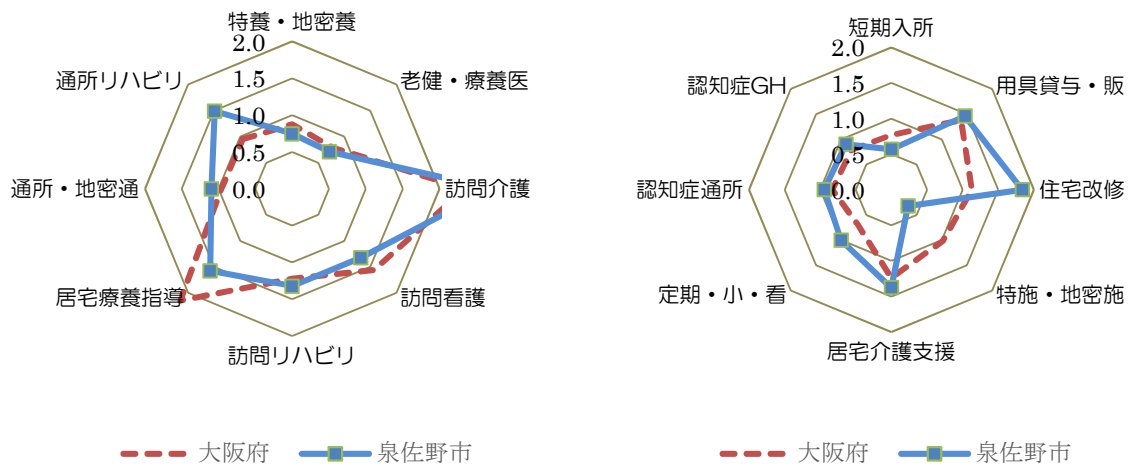

■被保険者 1 人あたりの介護保険サービス給付費の推移（実線：当該保険者、点線：全国）

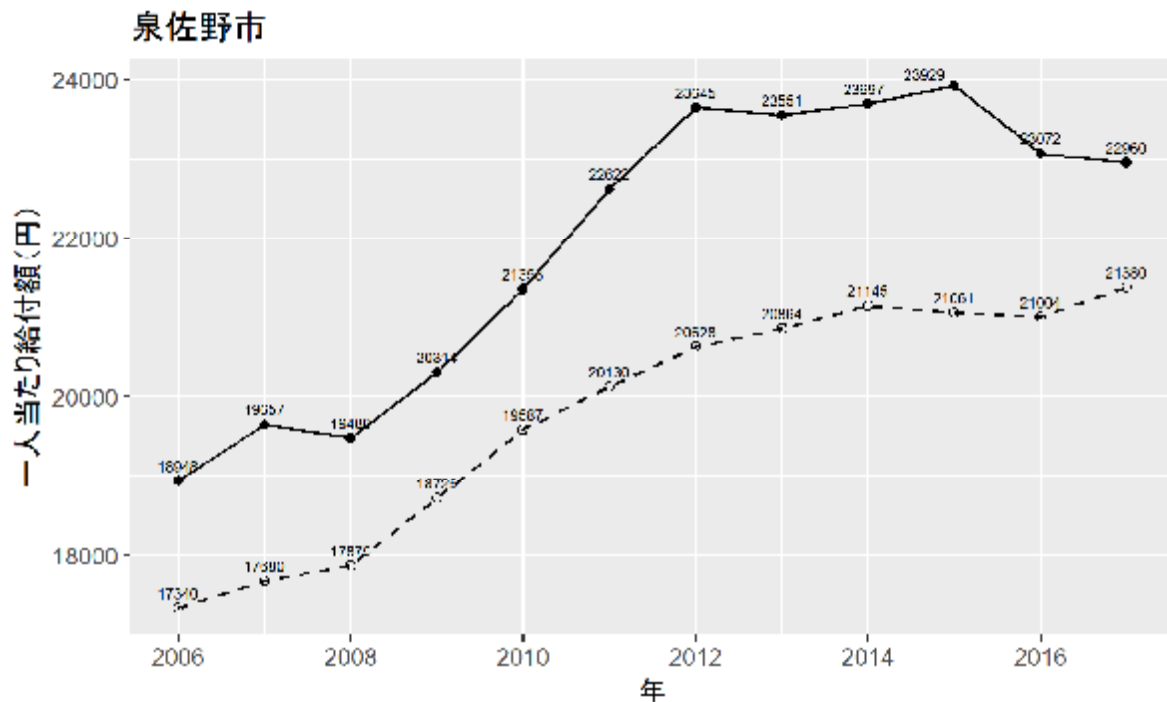

14. 富田林市

■介護給付費増額の寄与度

$$\Delta \text{総給付費} = \Delta \text{人口} \times \Delta \text{高齢化率} \times \Delta \text{要介護認定率} \times \Delta \text{利用率} \times \Delta \text{受給者1人あたり受給費}$$

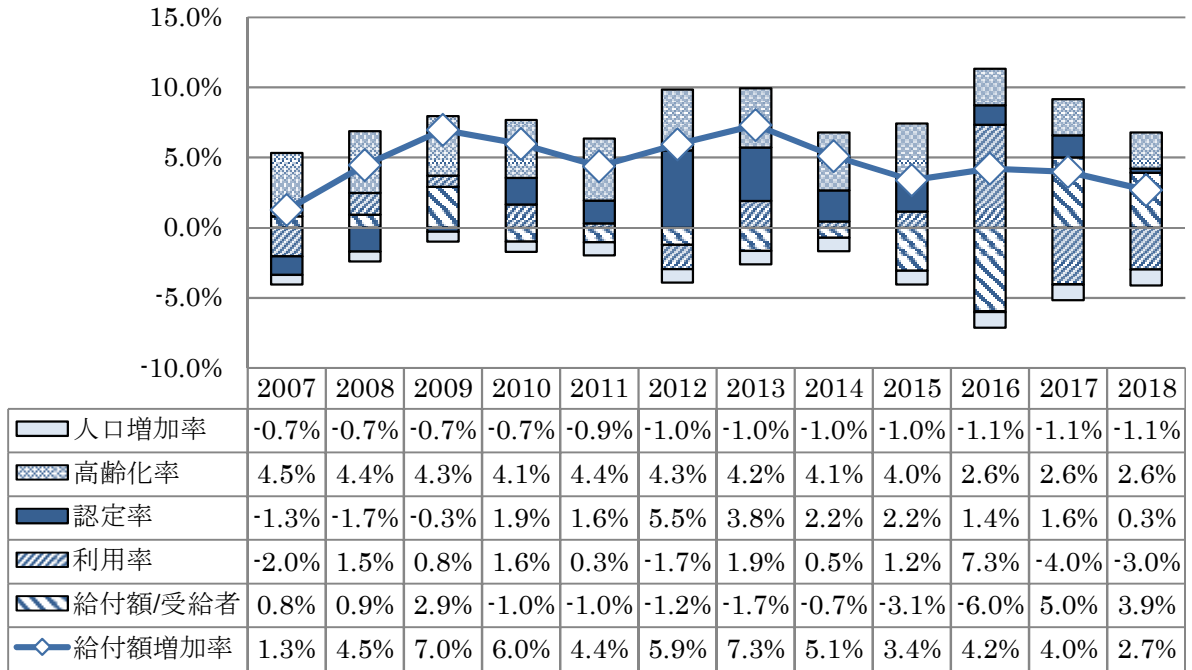

■要介護認定率の推移

富田林市

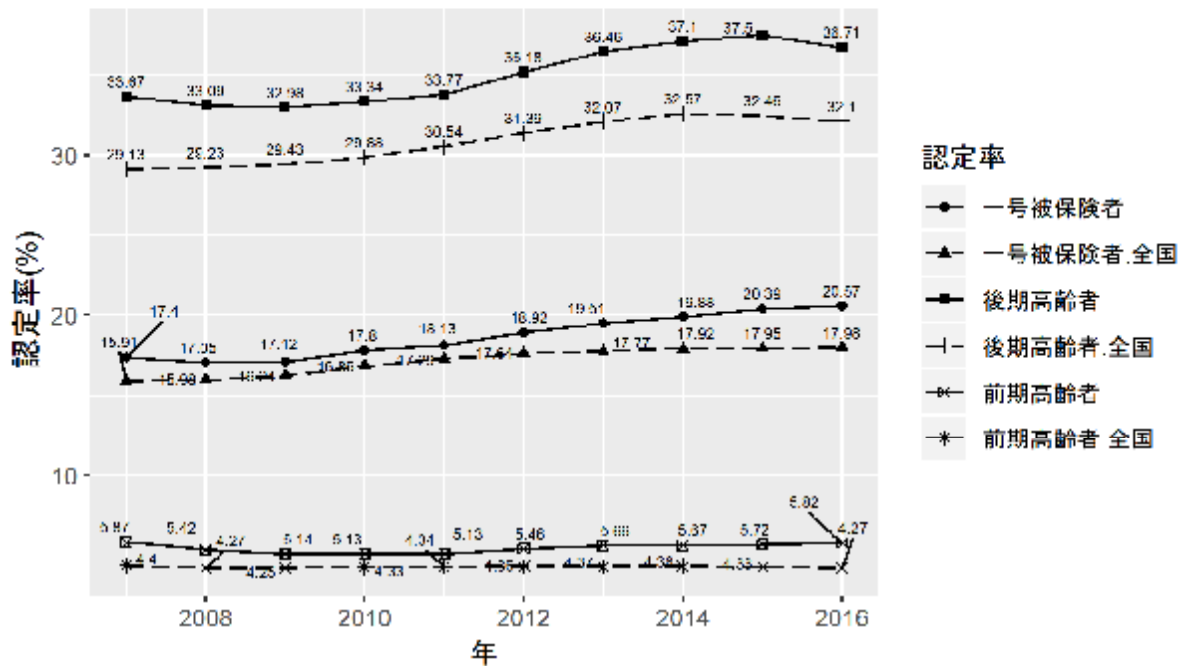

■調整済み要介護認定率

| | 全国 | 大阪府 | 富田林市 | 全国との差 |
|-------|------|------|------|-------|
| 要支援計 | 5.0 | 7.3 | 6.7 | 1.7 |
| 要介護 1 | 3.6 | 3.7 | 3.4 | -0.2 |
| 要介護 2 | 3.1 | 3.9 | 4.0 | 0.9 |
| 要介護 3 | 2.4 | 2.7 | 2.9 | 0.5 |
| 要介護 4 | 2.2 | 2.6 | 2.7 | 0.5 |
| 要介護 5 | 1.7 | 2.0 | 2.6 | 0.9 |
| 要介護計 | 13.0 | 14.9 | 15.6 | 2.6 |
| 認定率合計 | 18.0 | 22.3 | 22.2 | 4.2 |

■被保険者 1 人あたりの介護保険サービス給付費（2018 年月報、全国＝1）

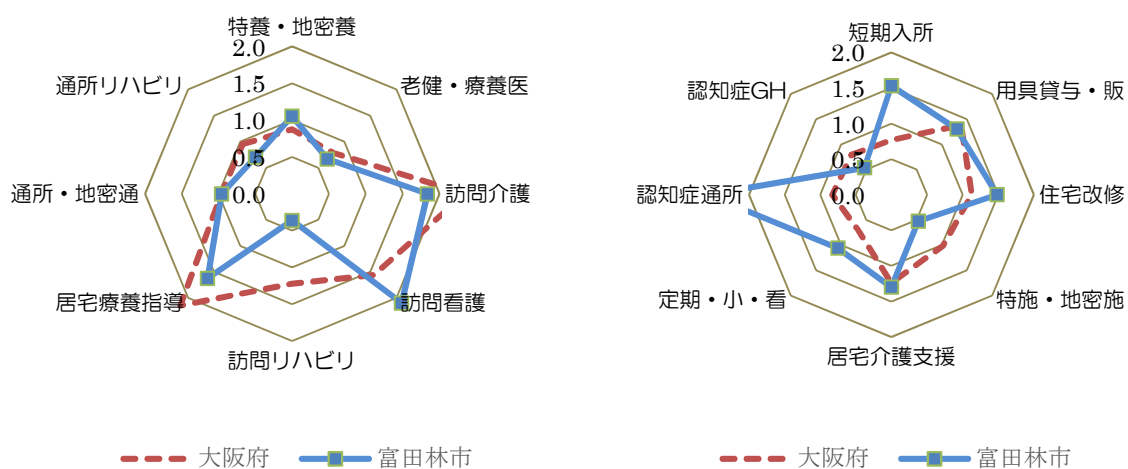

■被保険者 1 人あたりの介護保険サービス給付費の推移（実線：当該保険者、点線：全国）

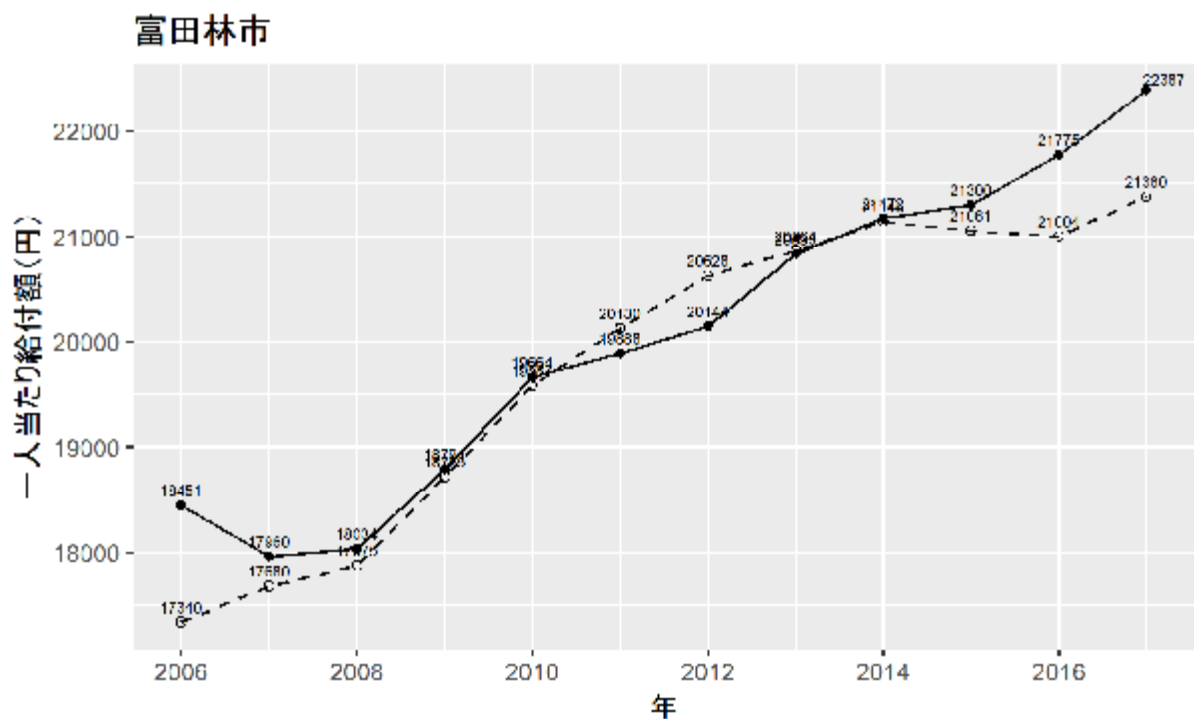

15. 寝屋川市

■介護給付費増額の寄与度

$$\Delta \text{総給付費} = \Delta \text{人口} \times \Delta \text{高齢化率} \times \Delta \text{要介護認定率} \times \Delta \text{利用率} \times \Delta \text{受給者1人あたり受給費}$$

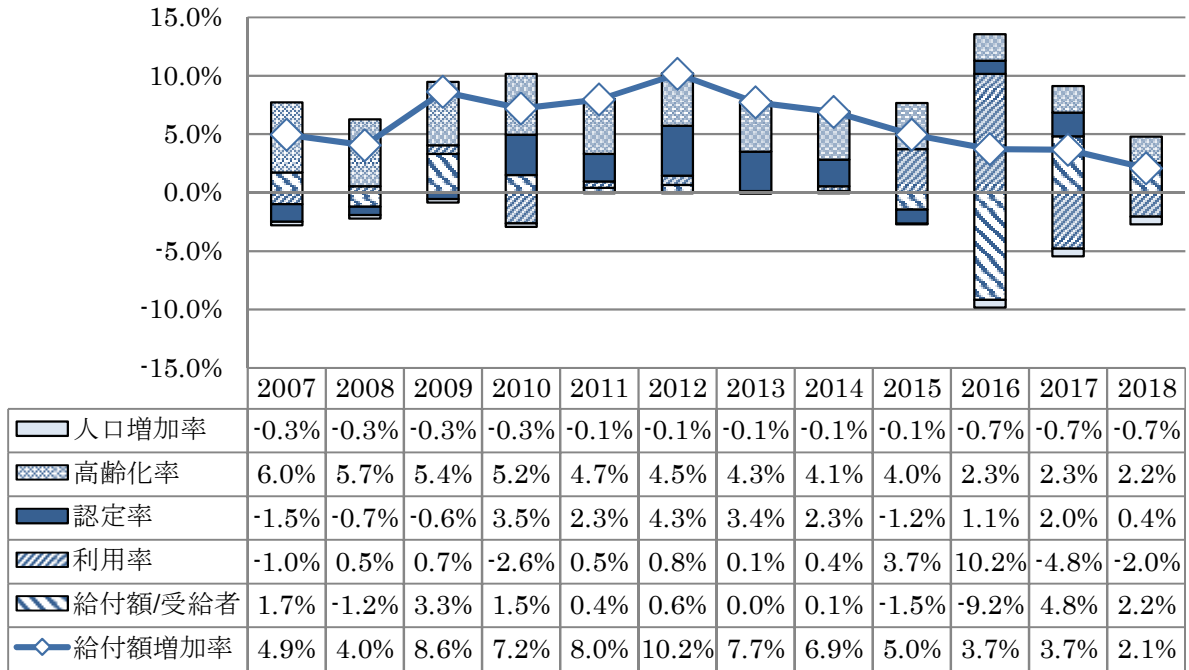

■要介護認定率の推移

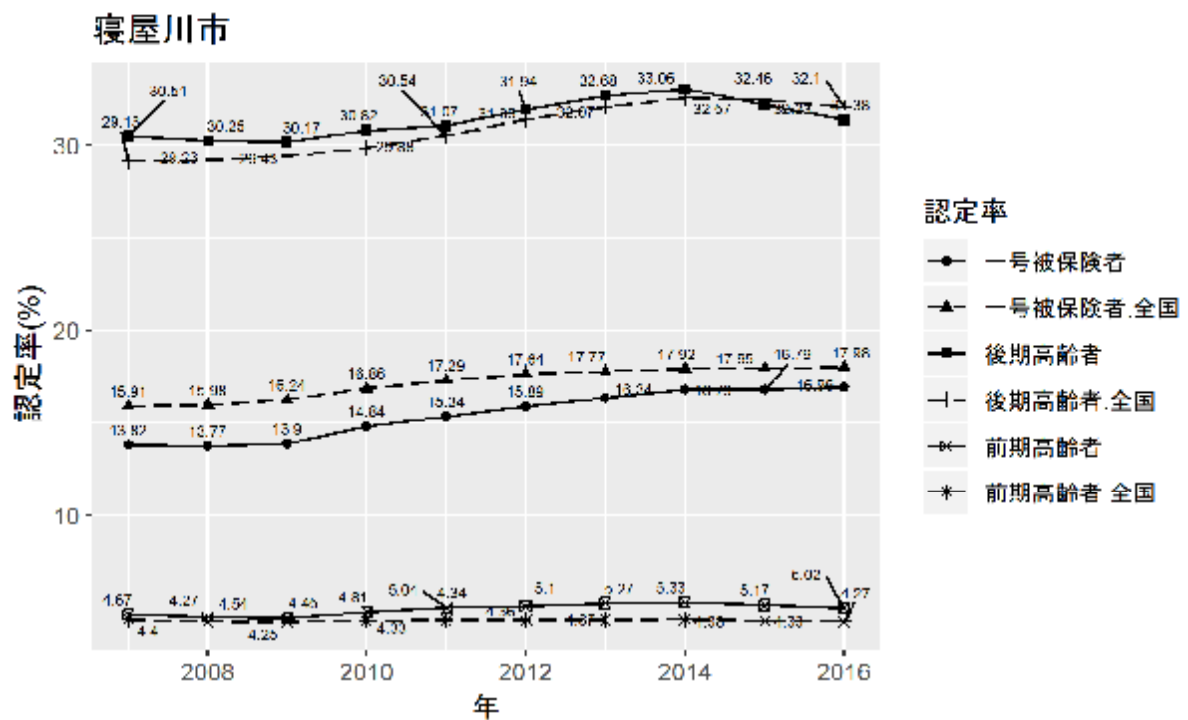

■調整済み要介護認定率

| | 全国 | 大阪府 | 寝屋川市 | 全国との差 |
|-------|------|------|------|-------|
| 要支援計 | 5.0 | 7.3 | 5.7 | 0.7 |
| 要介護 1 | 3.6 | 3.7 | 3.2 | -0.4 |
| 要介護 2 | 3.1 | 3.9 | 3.8 | 0.7 |
| 要介護 3 | 2.4 | 2.7 | 2.9 | 0.5 |
| 要介護 4 | 2.2 | 2.6 | 2.7 | 0.5 |
| 要介護 5 | 1.7 | 2.0 | 2.0 | 0.3 |
| 要介護計 | 13.0 | 14.9 | 14.6 | 1.6 |
| 認定率合計 | 18.0 | 22.3 | 20.3 | 2.3 |

■被保険者 1 人あたりの介護保険サービス給付費（2018 年月報、全国＝1）

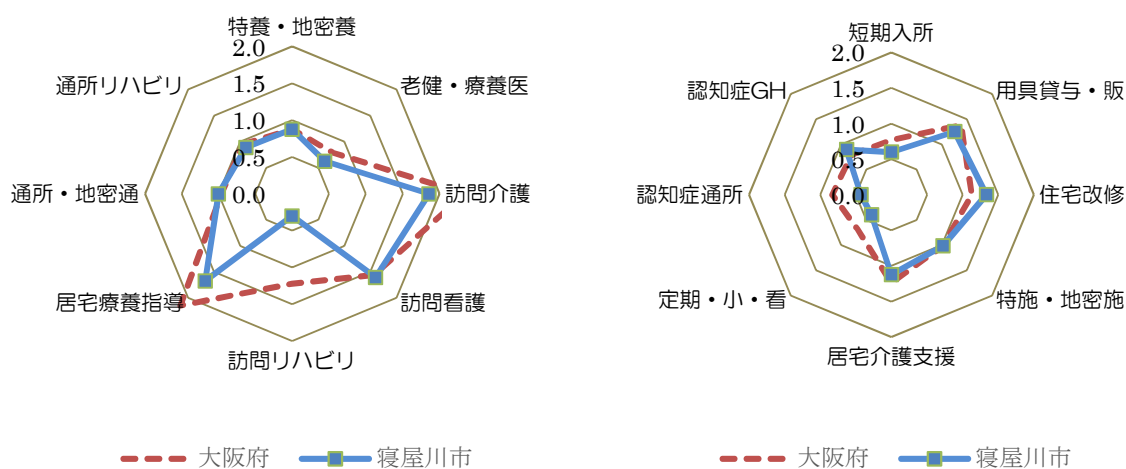

■被保険者 1 人あたりの介護保険サービス給付費の推移（実線：当該保険者、点線：全国）

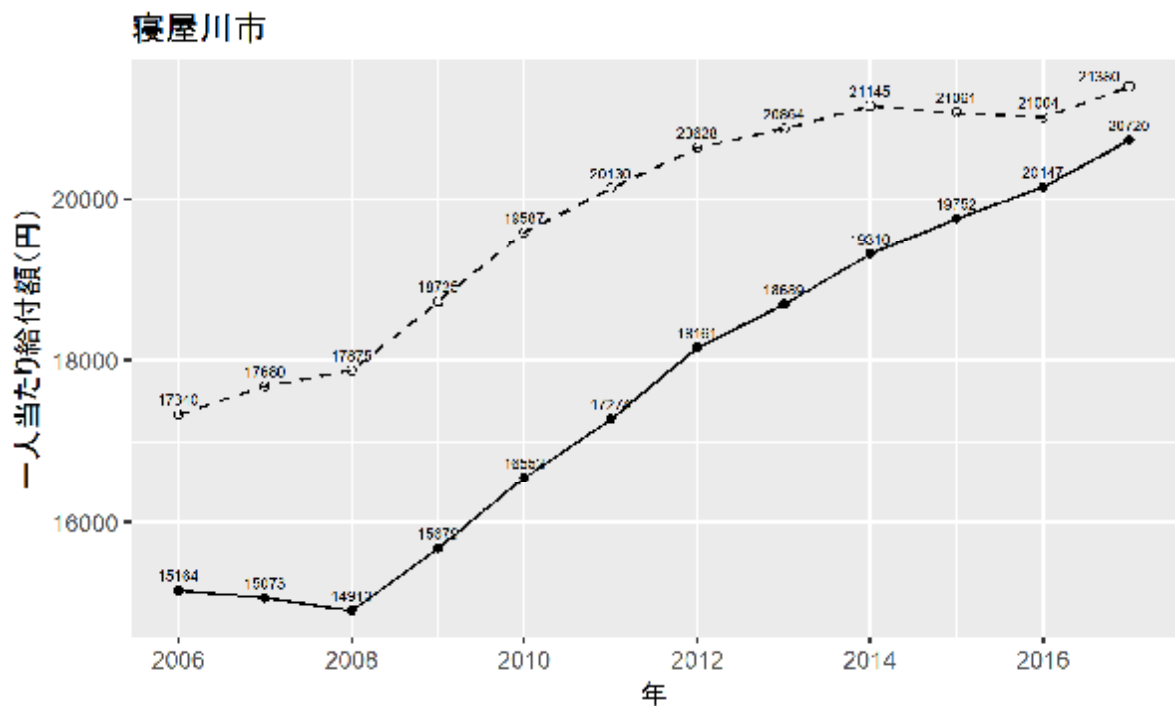

16. 河内長野市

■介護給付費増額の寄与度

$$\Delta \text{総給付費} = \Delta \text{人口} \times \Delta \text{高齢化率} \times \Delta \text{要介護認定率} \times \Delta \text{利用率} \times \Delta \text{受給者1人あたり受給費}$$

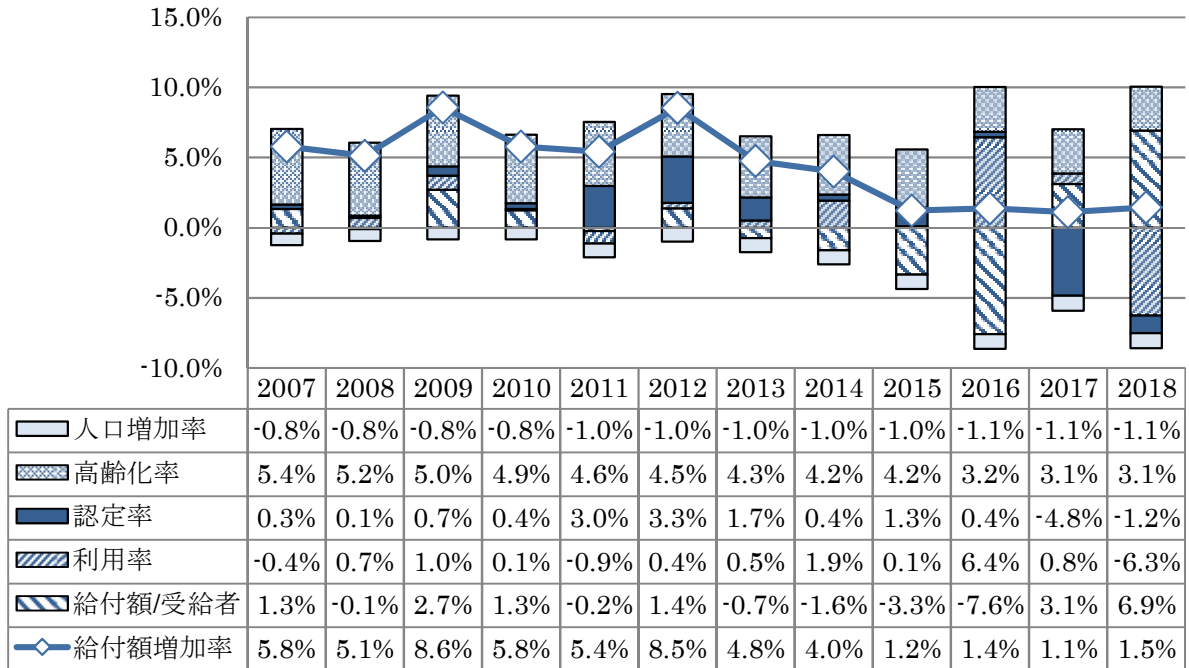

■要介護認定率の推移

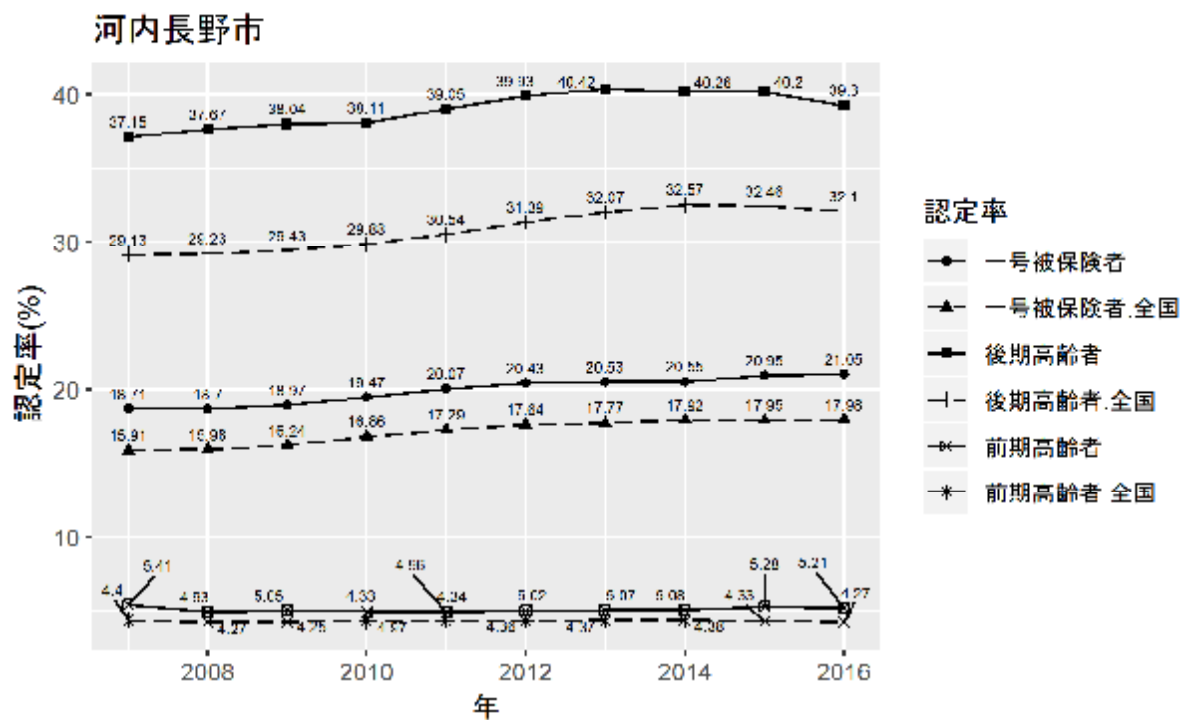

■調整済み要介護認定率

| | 全国 | 大阪府 | 河内長野市 | 全国との差 |
|-------|------|------|-------|-------|
| 要支援計 | 5.0 | 7.3 | 7.4 | 2.4 |
| 要介護 1 | 3.6 | 3.7 | 3.8 | 0.2 |
| 要介護 2 | 3.1 | 3.9 | 3.7 | 0.6 |
| 要介護 3 | 2.4 | 2.7 | 2.7 | 0.3 |
| 要介護 4 | 2.2 | 2.6 | 2.4 | 0.2 |
| 要介護 5 | 1.7 | 2.0 | 1.8 | 0.1 |
| 要介護計 | 13.0 | 14.9 | 14.4 | 1.4 |
| 認定率合計 | 18.0 | 22.3 | 21.8 | 3.8 |

■被保険者 1 人あたりの介護保険サービス給付費（2018 年月報、全国＝1）

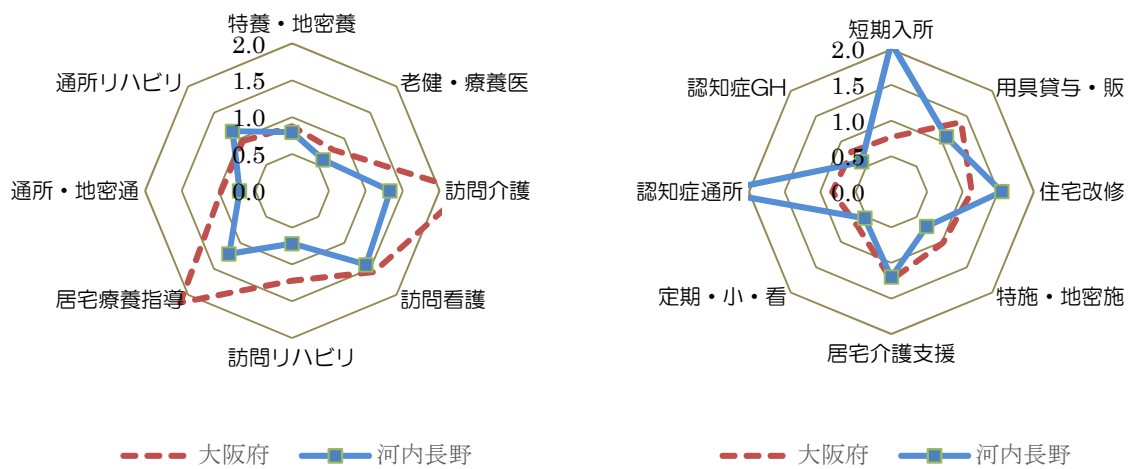

■被保険者 1 人あたりの介護保険サービス給付費の推移（実線：当該保険者、点線：全国）

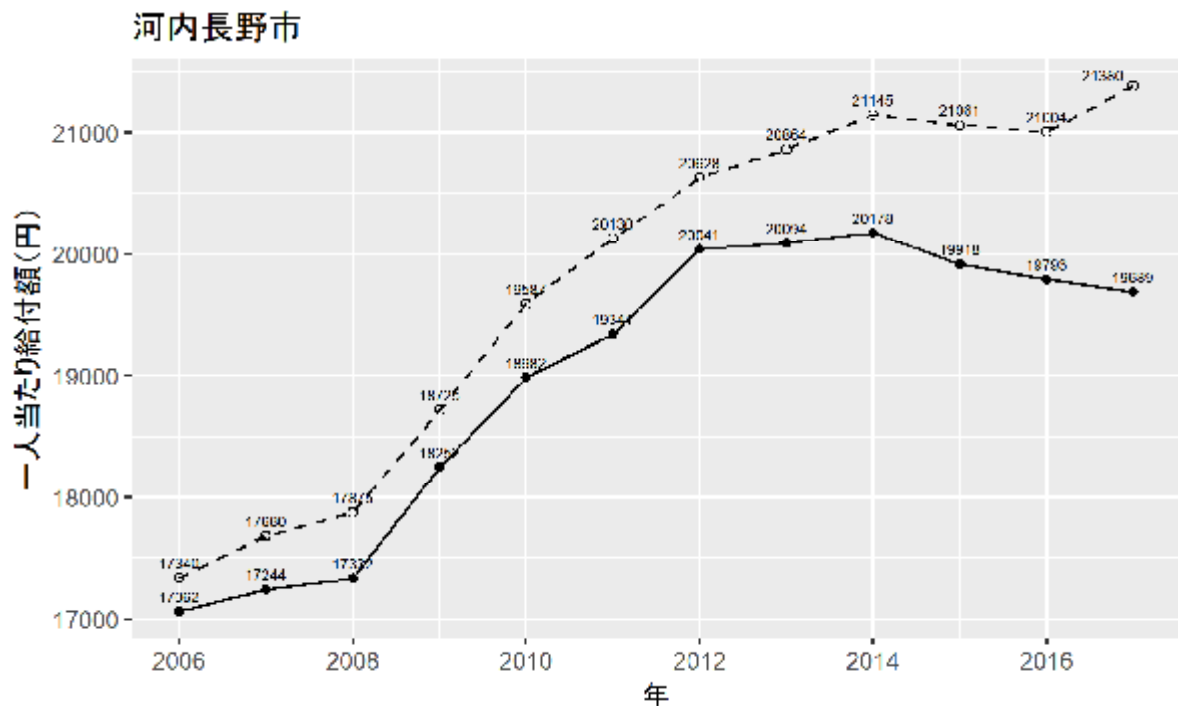

17. 松原市

■介護給付費増額の寄与度

$$\Delta \text{総給付費} = \Delta \text{人口} \times \Delta \text{高齢化率} \times \Delta \text{要介護認定率} \times \Delta \text{利用率} \times \Delta \text{受給者1人あたり受給費}$$

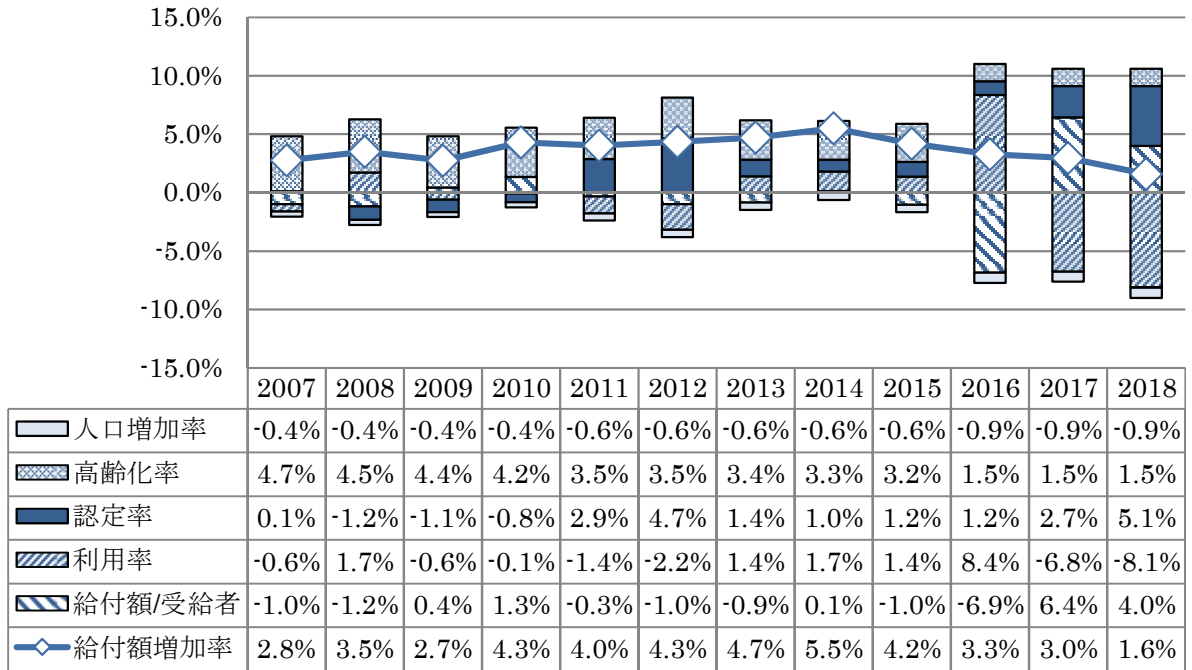

■要介護認定率の推移

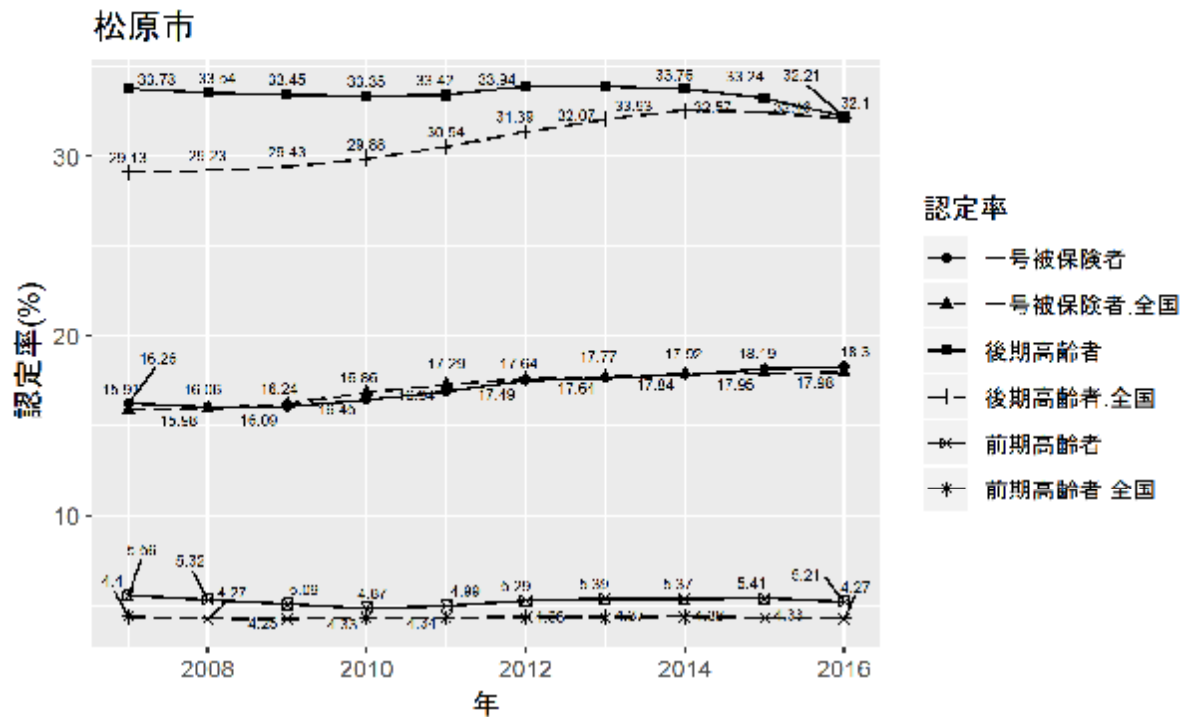

■調整済み要介護認定率

| | 全国 | 大阪府 | 松原市 | 全国との差 |
|-------|------|------|------|-------|
| 要支援計 | 5.0 | 7.3 | 6.3 | 1.3 |
| 要介護 1 | 3.6 | 3.7 | 4.8 | 1.2 |
| 要介護 2 | 3.1 | 3.9 | 3.0 | -0.1 |
| 要介護 3 | 2.4 | 2.7 | 2.3 | -0.1 |
| 要介護 4 | 2.2 | 2.6 | 2.6 | 0.4 |
| 要介護 5 | 1.7 | 2.0 | 1.7 | 0.0 |
| 要介護計 | 13.0 | 14.9 | 14.4 | 1.4 |
| 認定率合計 | 18.0 | 22.3 | 20.6 | 2.6 |

■被保険者 1 人あたりの介護保険サービス給付費（2018 年月報、全国＝1）

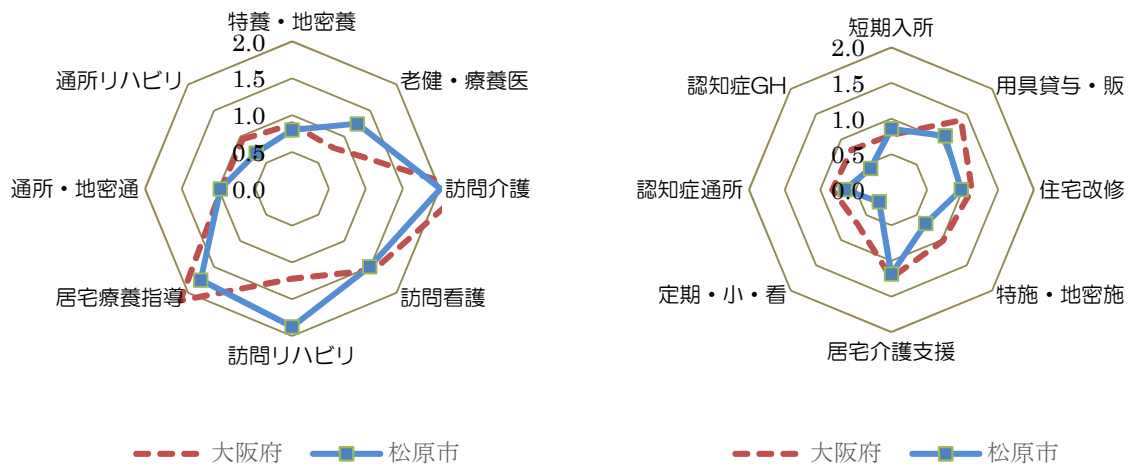

■被保険者 1 人あたりの介護保険サービス給付費の推移（実線：当該保険者、点線：全国）

松原市

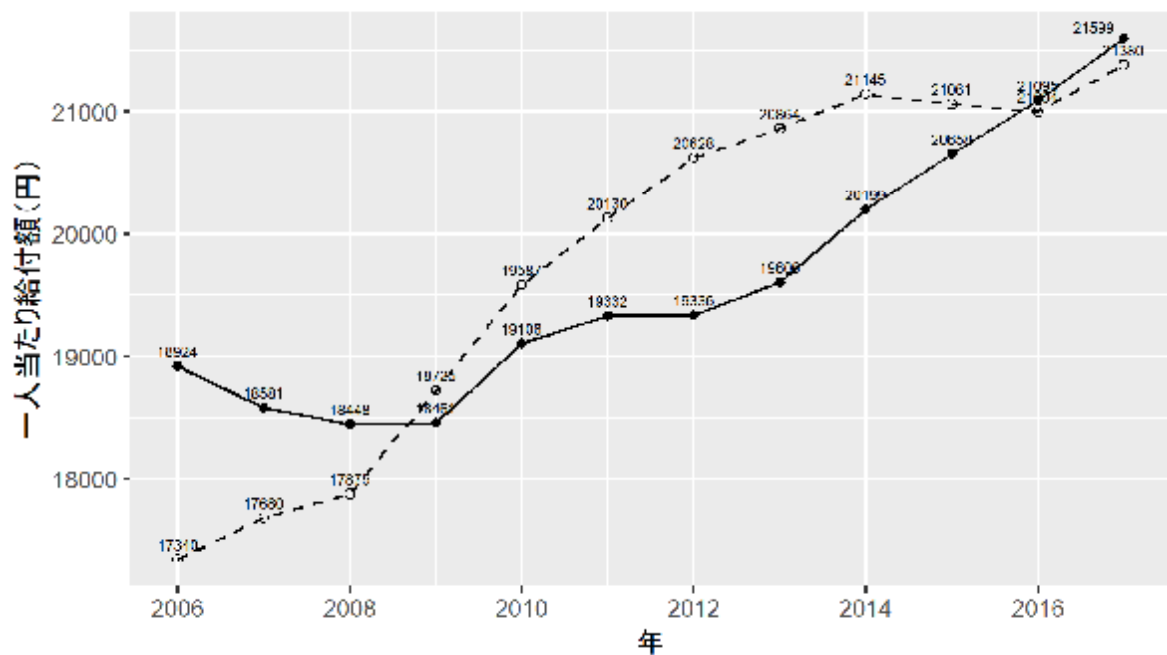

18. 大東市

■介護給付費増額の寄与度

$$\Delta \text{総給付費} = \Delta \text{人口} \times \Delta \text{高齢化率} \times \Delta \text{要介護認定率} \times \Delta \text{利用率} \times \Delta \text{受給者1人あたり受給費}$$

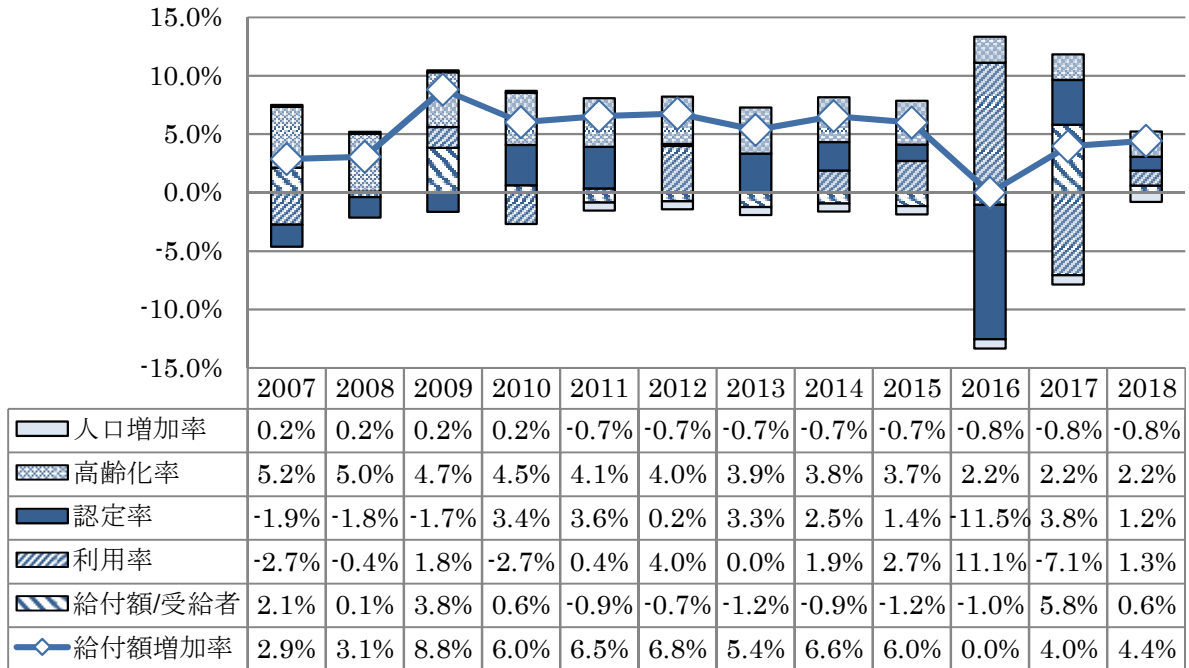

■要介護認定率の推移

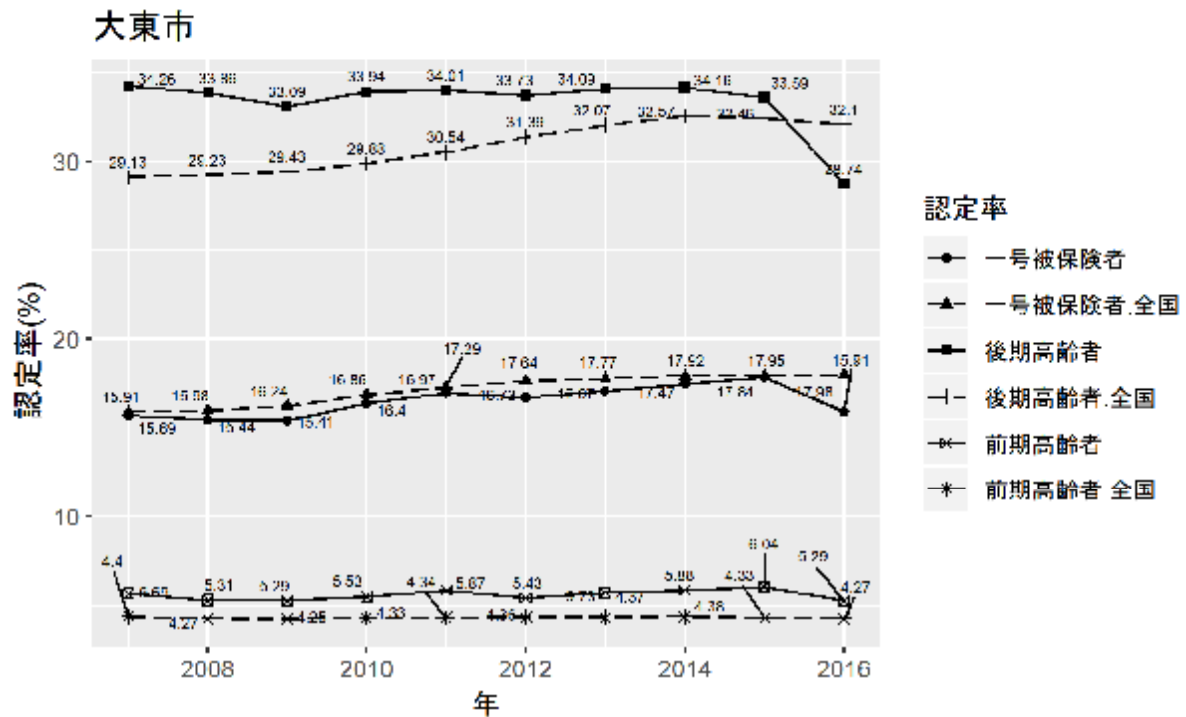

■調整済み要介護認定率

| | 全国 | 大阪府 | 大東市 | 全国との差 |
|-------|------|------|------|-------|
| 要支援計 | 5.0 | 7.3 | 5.4 | 0.4 |
| 要介護 1 | 3.6 | 3.7 | 2.9 | -0.7 |
| 要介護 2 | 3.1 | 3.9 | 3.7 | 0.6 |
| 要介護 3 | 2.4 | 2.7 | 2.9 | 0.5 |
| 要介護 4 | 2.2 | 2.6 | 2.4 | 0.2 |
| 要介護 5 | 1.7 | 2.0 | 2.1 | 0.4 |
| 要介護計 | 13.0 | 14.9 | 14.0 | 1.0 |
| 認定率合計 | 18.0 | 22.3 | 19.5 | 1.5 |

■被保険者 1 人あたりの介護保険サービス給付費（2018 年月報、全国＝1）

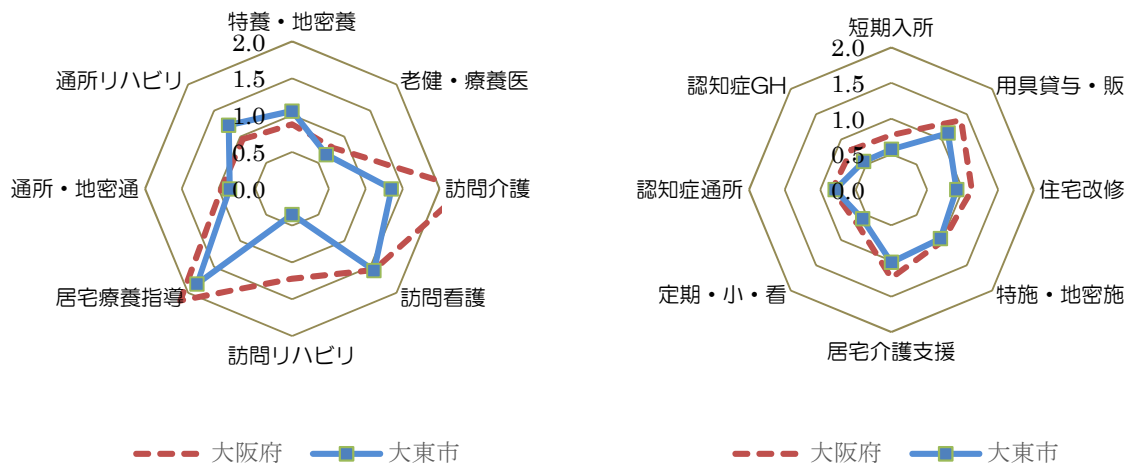

■被保険者 1 人あたりの介護保険サービス給付費の推移（実線：当該保険者、点線：全国）

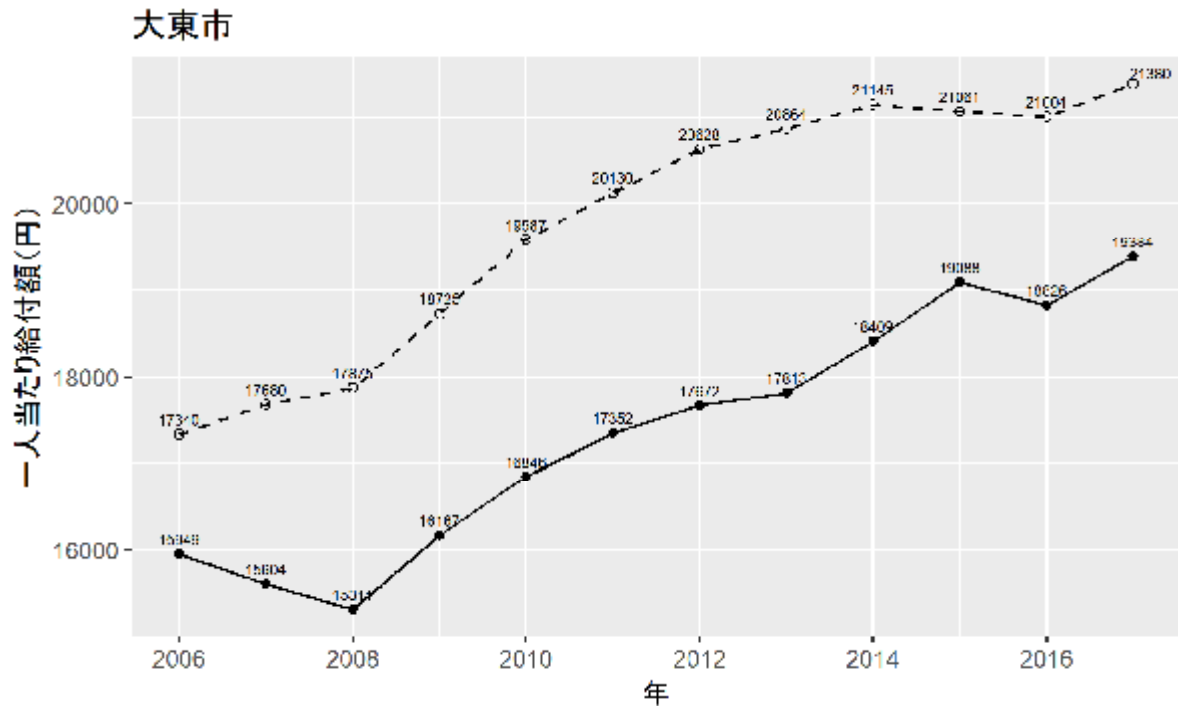

19. 和泉市

■介護給付費増額の寄与度

$$\Delta \text{総給付費} = \Delta \text{人口} \times \Delta \text{高齢化率} \times \Delta \text{要介護認定率} \times \Delta \text{利用率} \times \Delta \text{受給者1人あたり受給費}$$

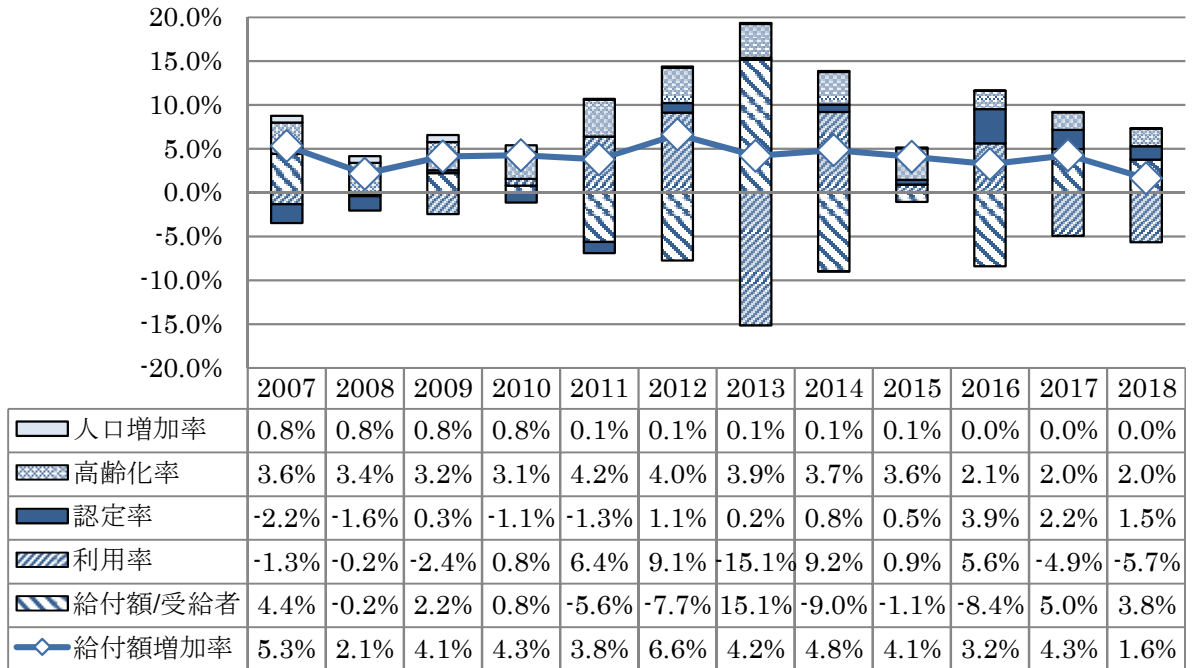

■要介護認定率の推移

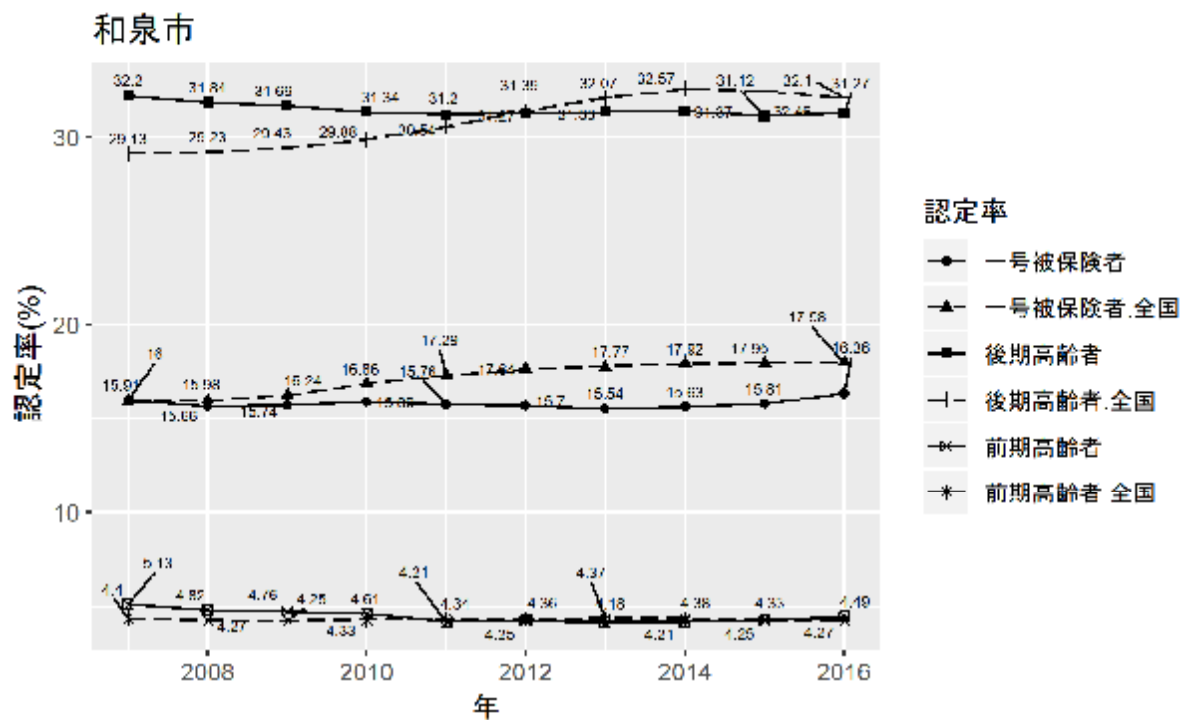

■調整済み要介護認定率

| | 全国 | 大阪府 | 和泉市 | 全国との差 |
|-------|------|------|------|-------|
| 要支援計 | 5.0 | 7.3 | 6.7 | 1.7 |
| 要介護 1 | 3.6 | 3.7 | 2.6 | -1.0 |
| 要介護 2 | 3.1 | 3.9 | 3.0 | -0.1 |
| 要介護 3 | 2.4 | 2.7 | 2.6 | 0.2 |
| 要介護 4 | 2.2 | 2.6 | 2.6 | 0.4 |
| 要介護 5 | 1.7 | 2.0 | 1.9 | 0.2 |
| 要介護計 | 13.0 | 14.9 | 12.7 | -0.3 |
| 認定率合計 | 18.0 | 22.3 | 19.3 | 1.3 |

■被保険者 1 人あたりの介護保険サービス給付費（2018 年月報、全国＝1）

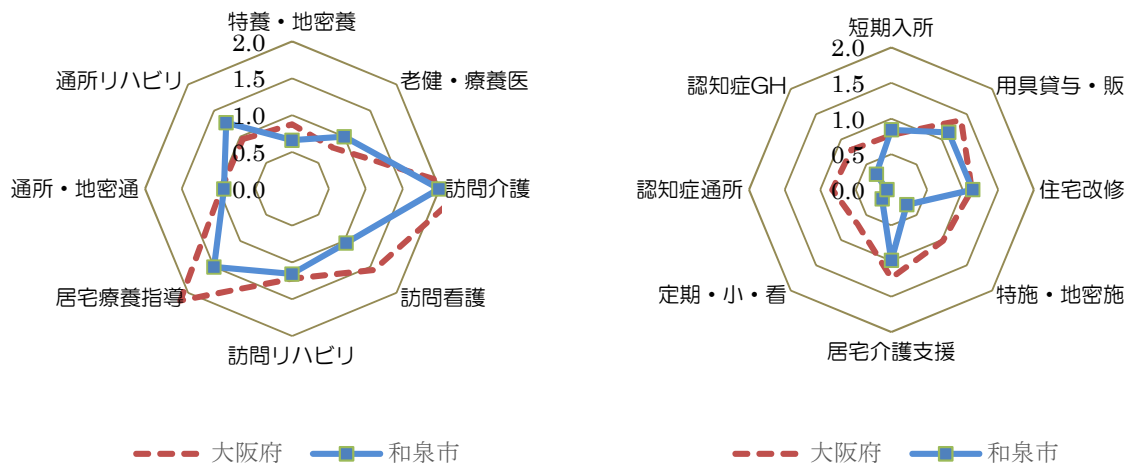

■被保険者 1 人あたりの介護保険サービス給付費の推移（実線：当該保険者、点線：全国）

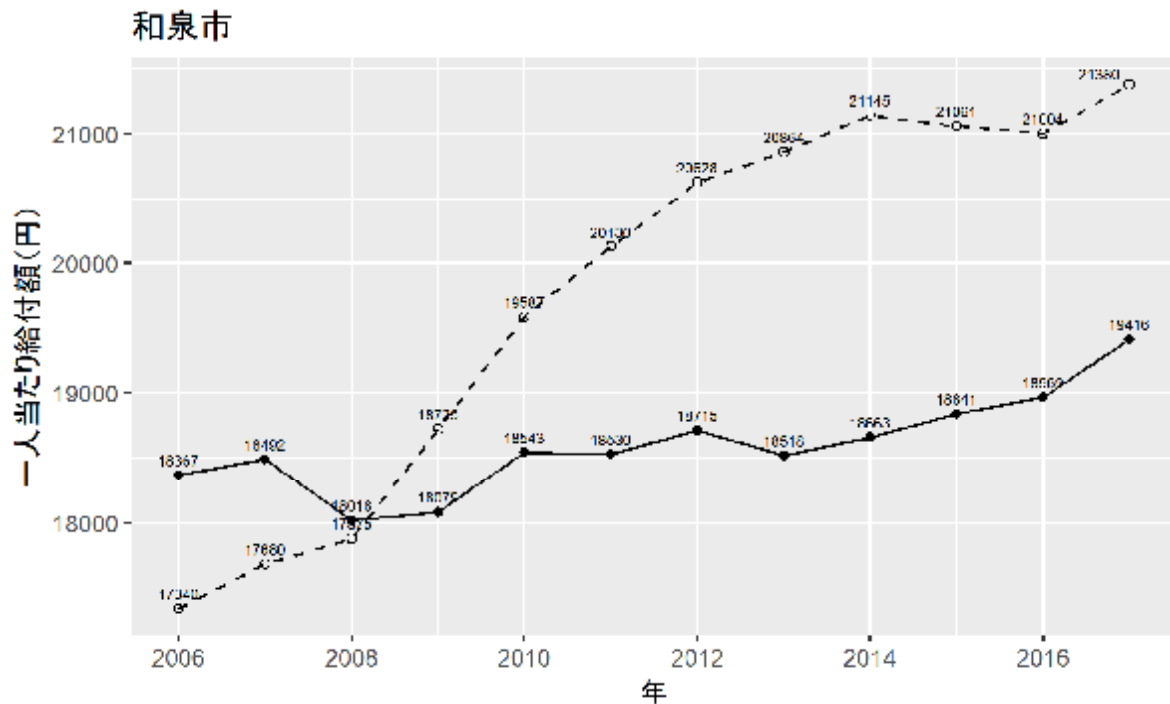

20. 箕面市

■介護給付費増額の寄与度

$$\Delta \text{総給付費} = \Delta \text{人口} \times \Delta \text{高齢化率} \times \Delta \text{要介護認定率} \times \Delta \text{利用率} \times \Delta \text{受給者1人あたり受給費}$$

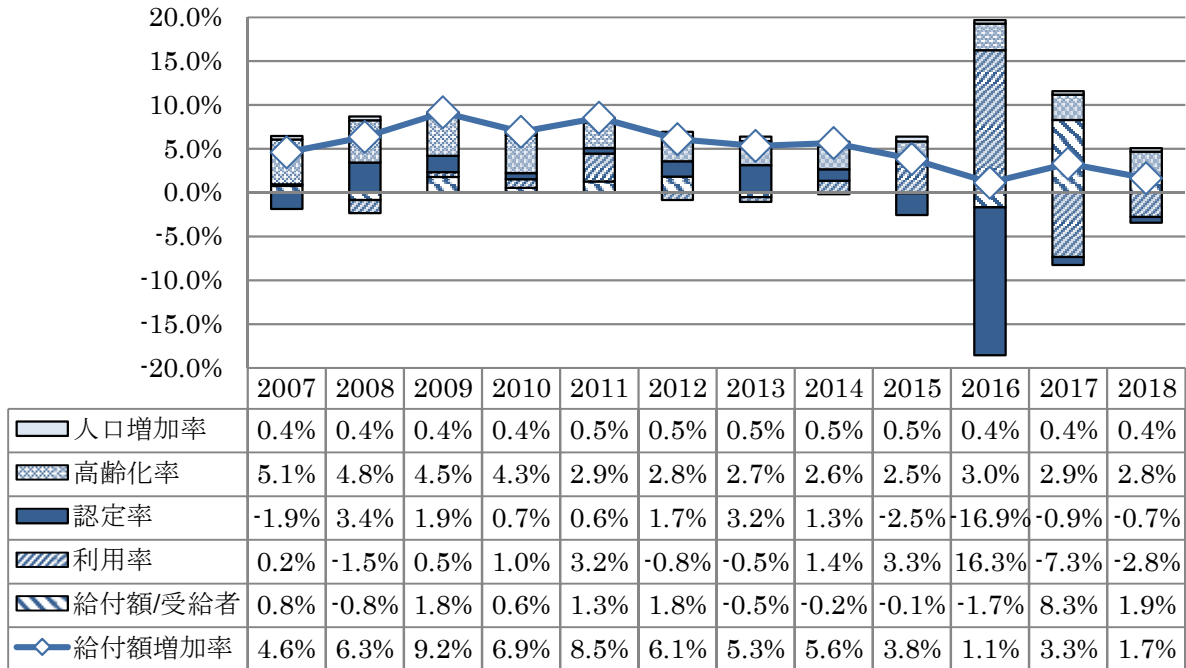

■要介護認定率の推移

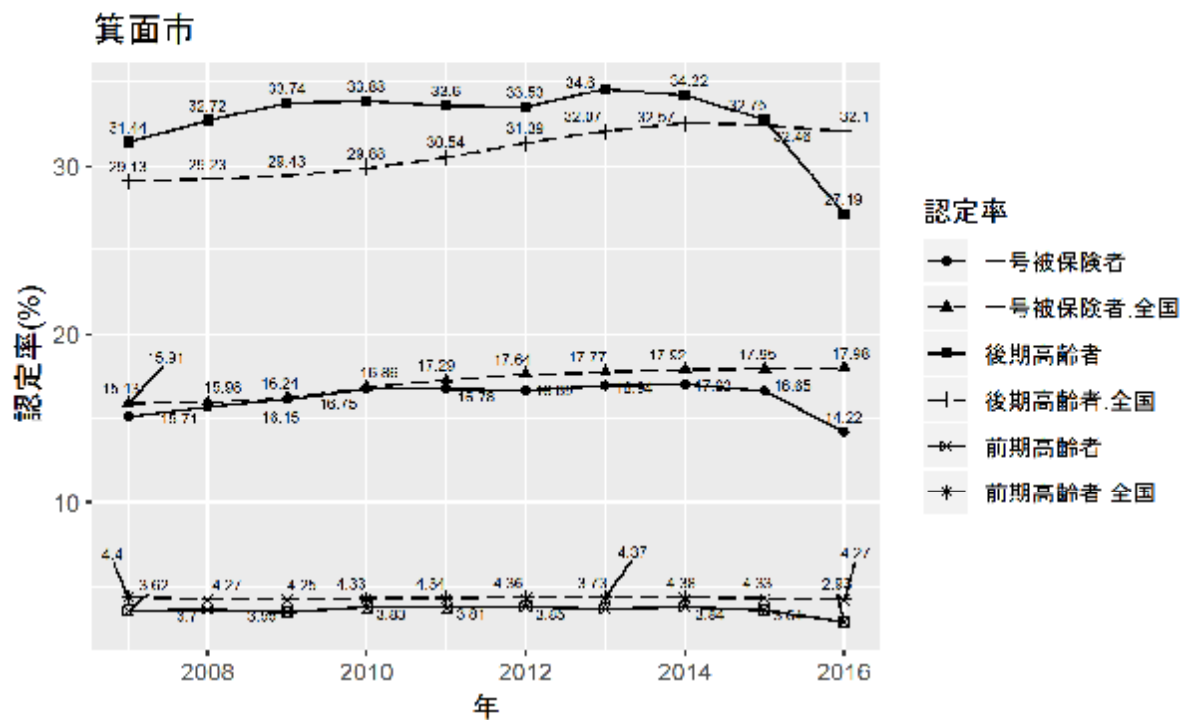

■調整済み要介護認定率

| | 全国 | 大阪府 | 箕面市 | 全国との差 |
|-------|------|------|------|-------|
| 要支援計 | 5.0 | 7.3 | 3.6 | -1.4 |
| 要介護 1 | 3.6 | 3.7 | 3.6 | 0.0 |
| 要介護 2 | 3.1 | 3.9 | 2.7 | -0.4 |
| 要介護 3 | 2.4 | 2.7 | 2.1 | -0.3 |
| 要介護 4 | 2.2 | 2.6 | 2.0 | -0.2 |
| 要介護 5 | 1.7 | 2.0 | 1.6 | -0.1 |
| 要介護計 | 13.0 | 14.9 | 12.0 | -1.0 |
| 認定率合計 | 18.0 | 22.3 | 15.5 | -2.5 |

■被保険者 1 人あたりの介護保険サービス給付費（2018 年月報、全国＝1）

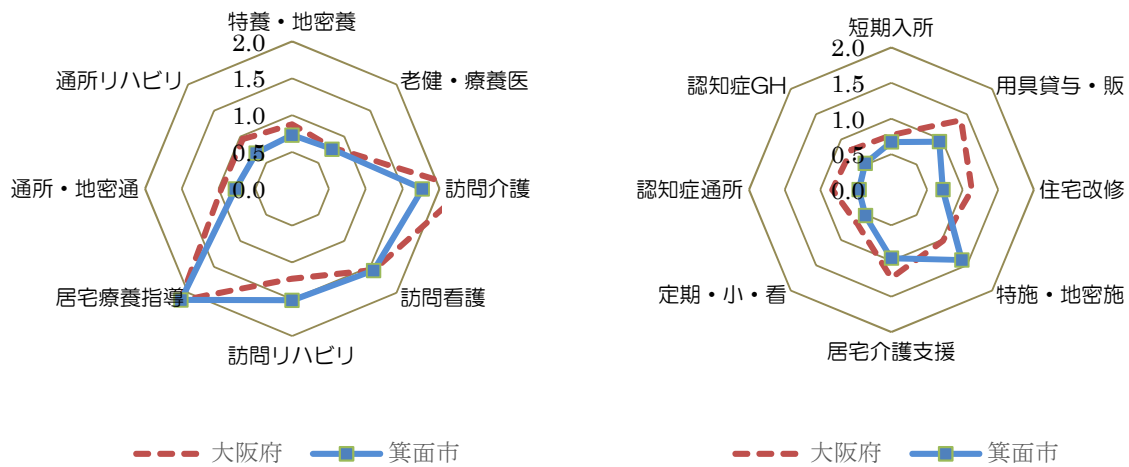

■被保険者 1 人あたりの介護保険サービス給付費の推移（実線：当該保険者、点線：全国）

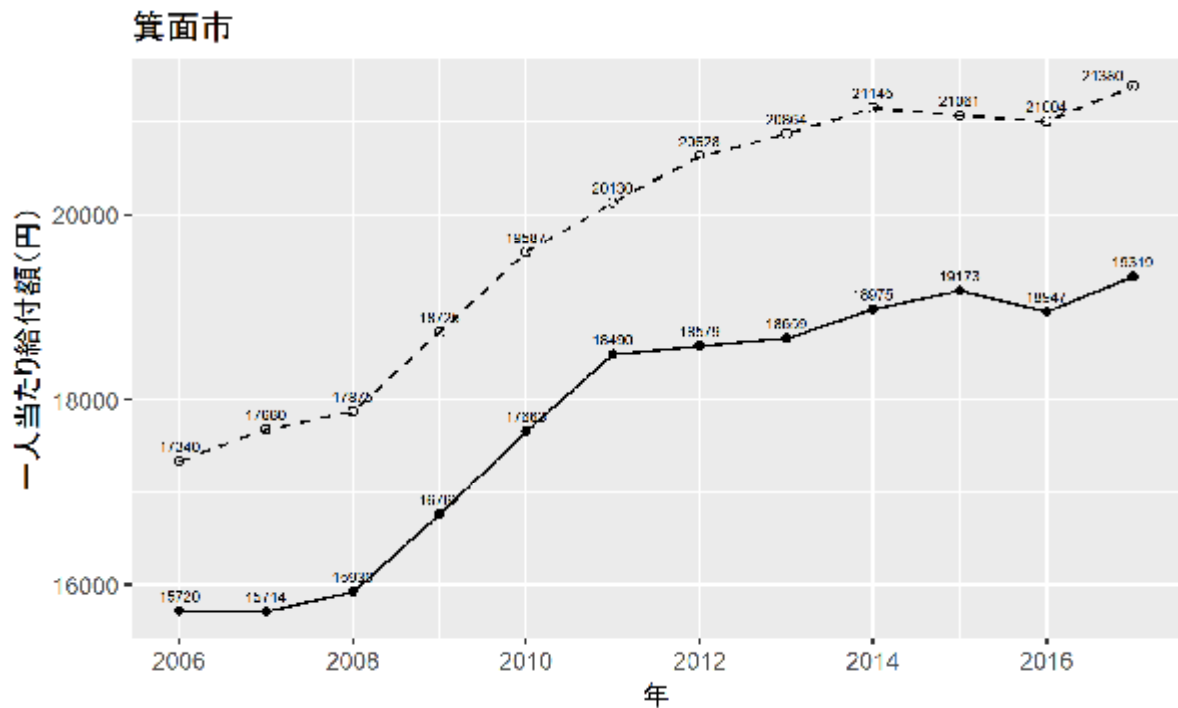

21. 柏原市

■介護給付費増額の寄与度

$$\Delta \text{総給付費} = \Delta \text{人口} \times \Delta \text{高齢化率} \times \Delta \text{要介護認定率} \times \Delta \text{利用率} \times \Delta \text{受給者1人あたり受給費}$$

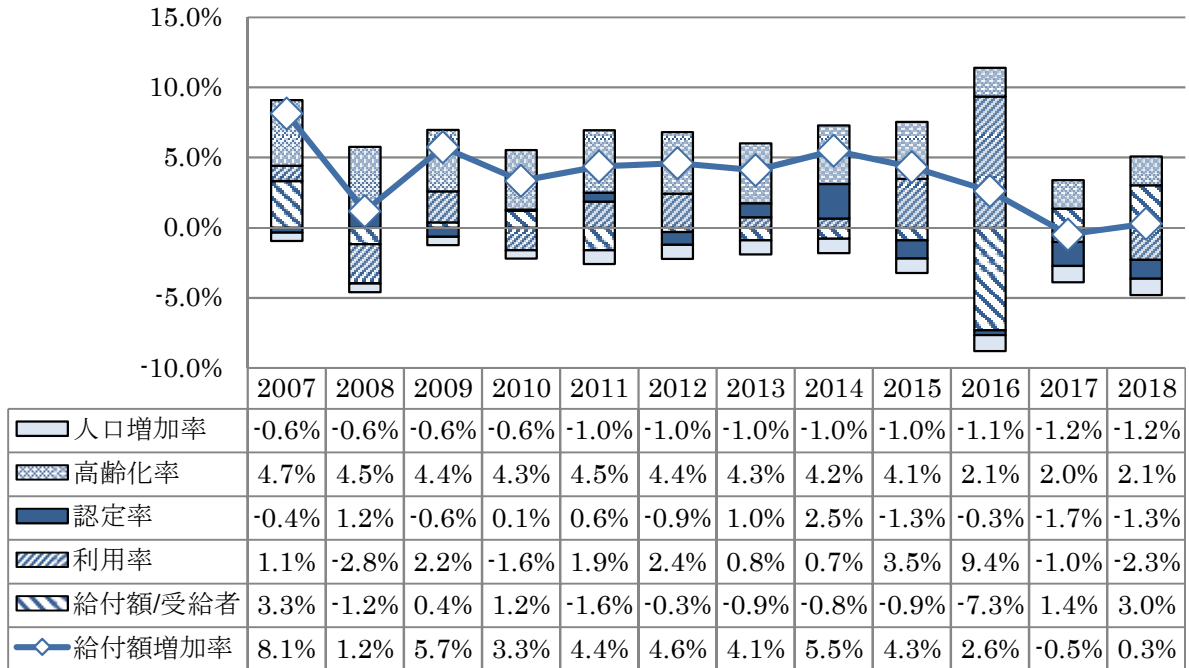

■要介護認定率の推移

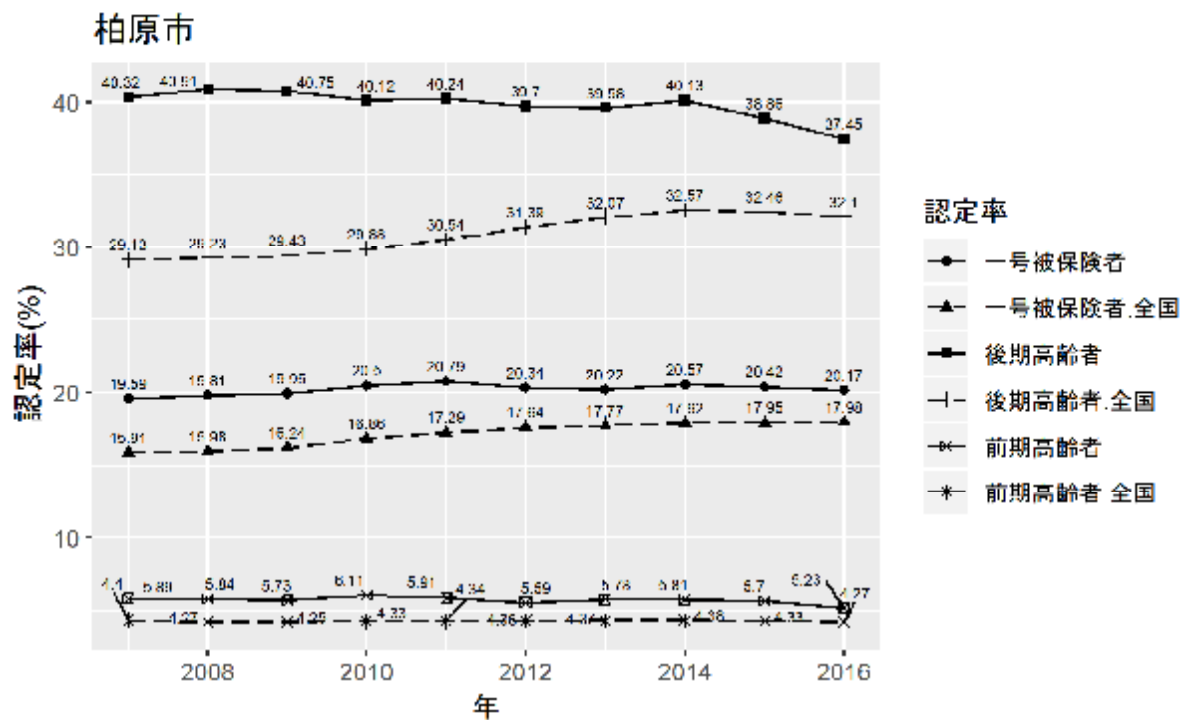

■調整済み要介護認定率

| | 全国 | 大阪府 | 柏原市 | 全国との差 |
|-------|------|------|------|-------|
| 要支援計 | 5.0 | 7.3 | 6.5 | 1.5 |
| 要介護 1 | 3.6 | 3.7 | 4.9 | 1.3 |
| 要介護 2 | 3.1 | 3.9 | 3.5 | 0.4 |
| 要介護 3 | 2.4 | 2.7 | 2.5 | 0.1 |
| 要介護 4 | 2.2 | 2.6 | 2.5 | 0.3 |
| 要介護 5 | 1.7 | 2.0 | 2.2 | 0.5 |
| 要介護計 | 13.0 | 14.9 | 15.6 | 2.6 |
| 認定率合計 | 18.0 | 22.3 | 22.1 | 4.1 |

■被保険者 1 人あたりの介護保険サービス給付費（2018 年月報、全国＝1）

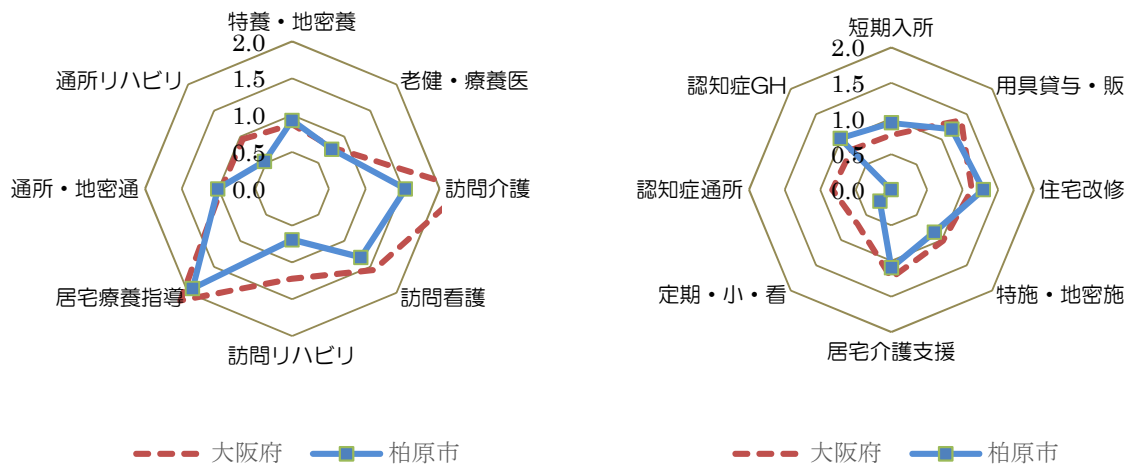

■被保険者 1 人あたりの介護保険サービス給付費の推移（実線：当該保険者、点線：全国）

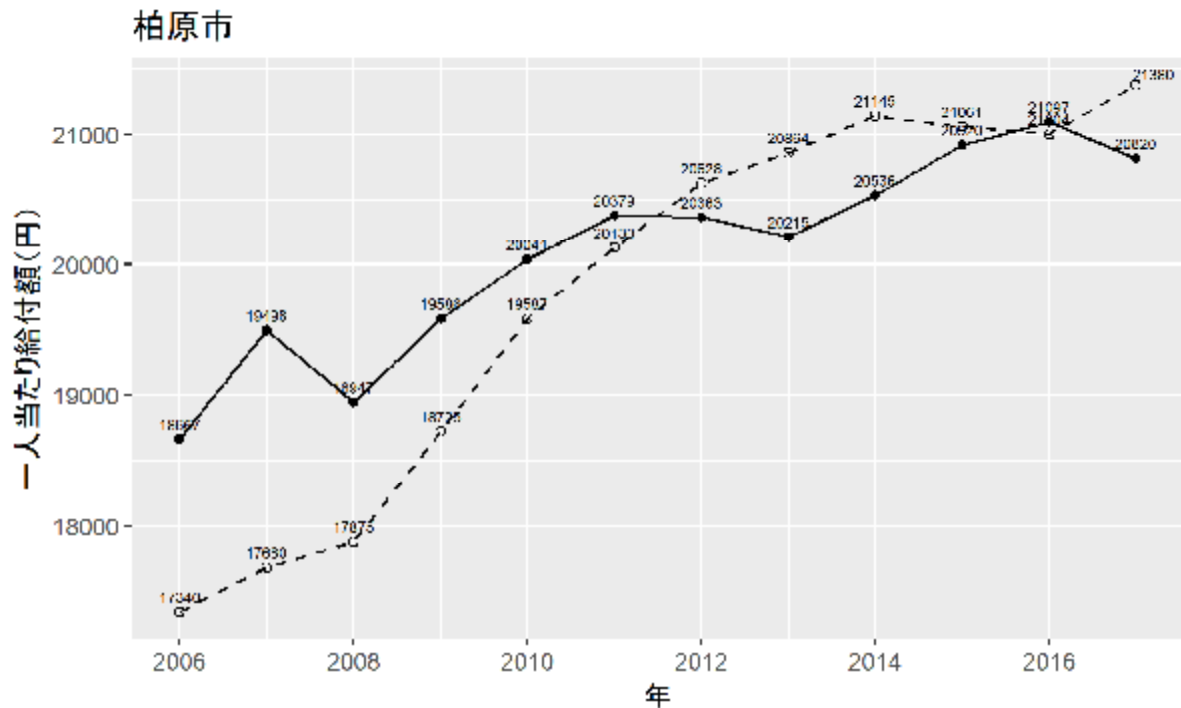

22. 羽曳野市

■介護給付費増額の寄与度

$$\Delta \text{総給付費} = \Delta \text{人口} \times \Delta \text{高齢化率} \times \Delta \text{要介護認定率} \times \Delta \text{利用率} \times \Delta \text{受給者1人あたり受給費}$$

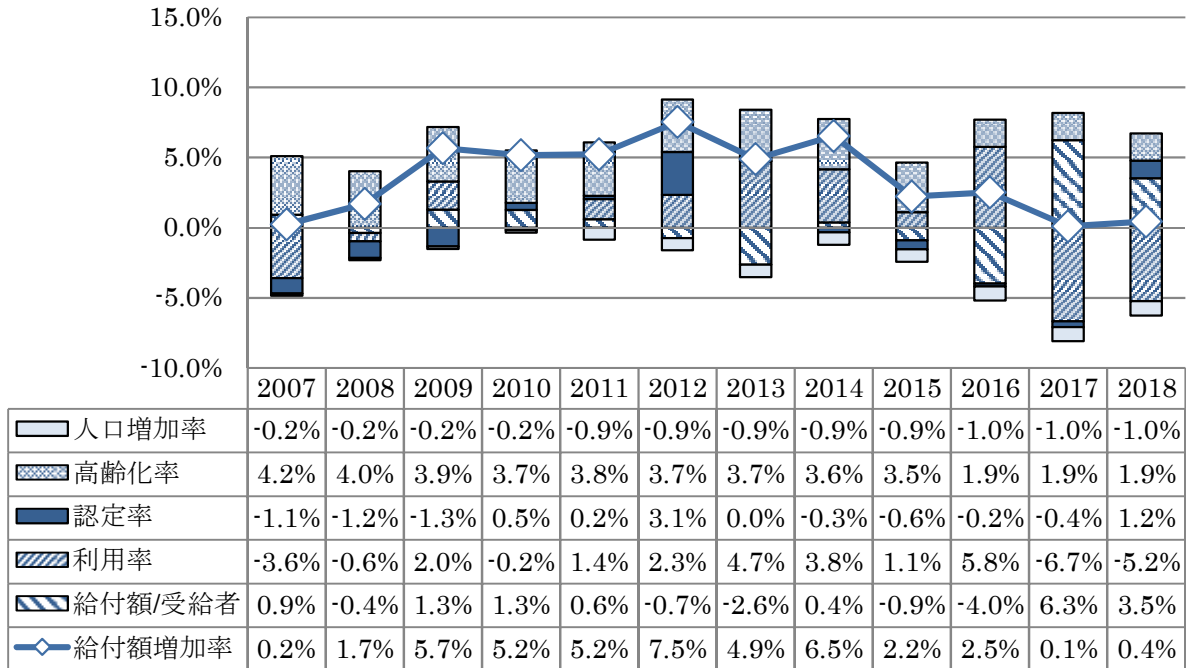

■要介護認定率の推移

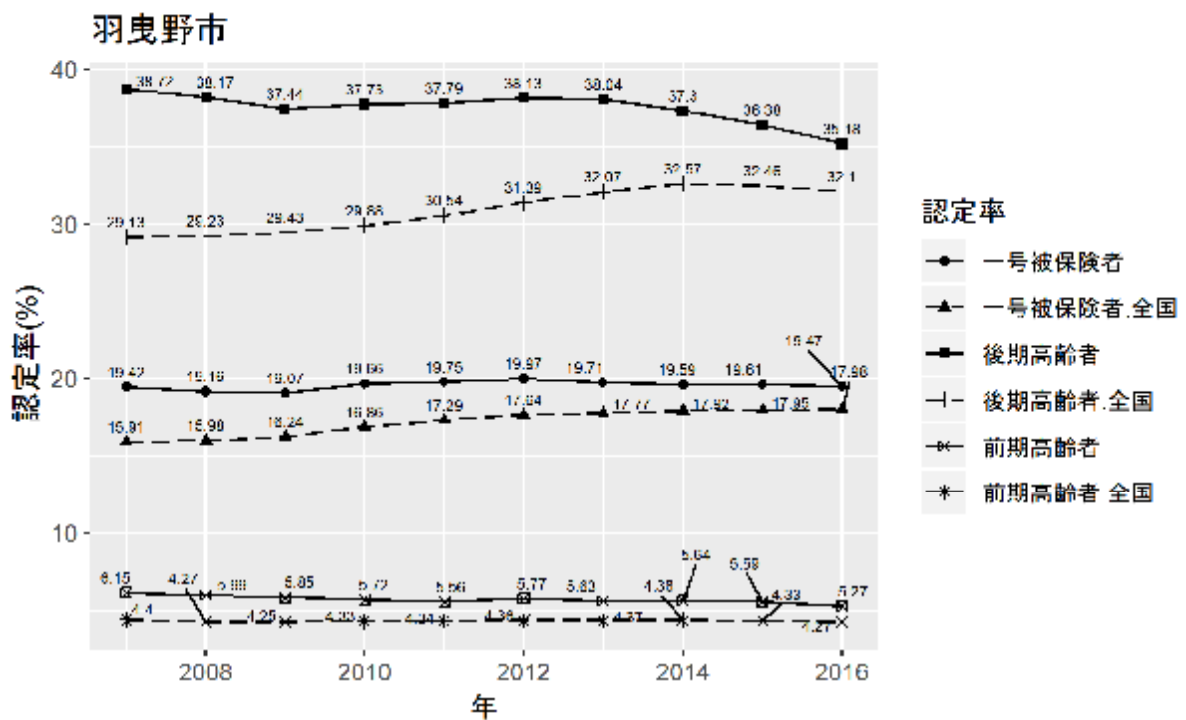

■調整済み要介護認定率

| | 全国 | 大阪府 | 羽曳野市 | 全国との差 |
|-------|------|------|------|-------|
| 要支援計 | 5.0 | 7.3 | 7.2 | 2.2 |
| 要介護 1 | 3.6 | 3.7 | 2.9 | -0.7 |
| 要介護 2 | 3.1 | 3.9 | 3.5 | 0.4 |
| 要介護 3 | 2.4 | 2.7 | 2.8 | 0.4 |
| 要介護 4 | 2.2 | 2.6 | 2.6 | 0.4 |
| 要介護 5 | 1.7 | 2.0 | 1.9 | 0.2 |
| 要介護計 | 13.0 | 14.9 | 13.7 | 0.7 |
| 認定率合計 | 18.0 | 22.3 | 20.9 | 2.9 |

■被保険者 1 人あたりの介護保険サービス給付費（2018 年月報、全国＝1）

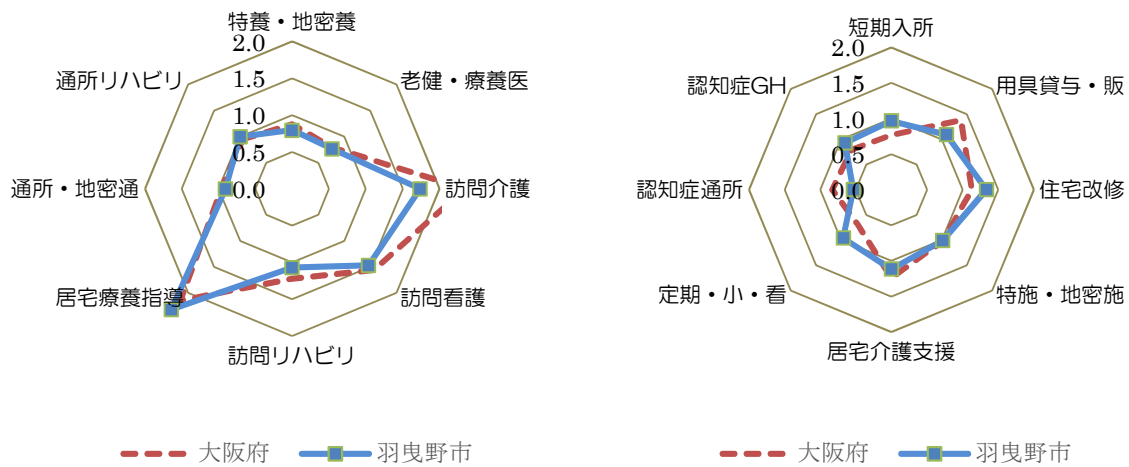

■被保険者 1 人あたりの介護保険サービス給付費の推移（実線：当該保険者、点線：全国）

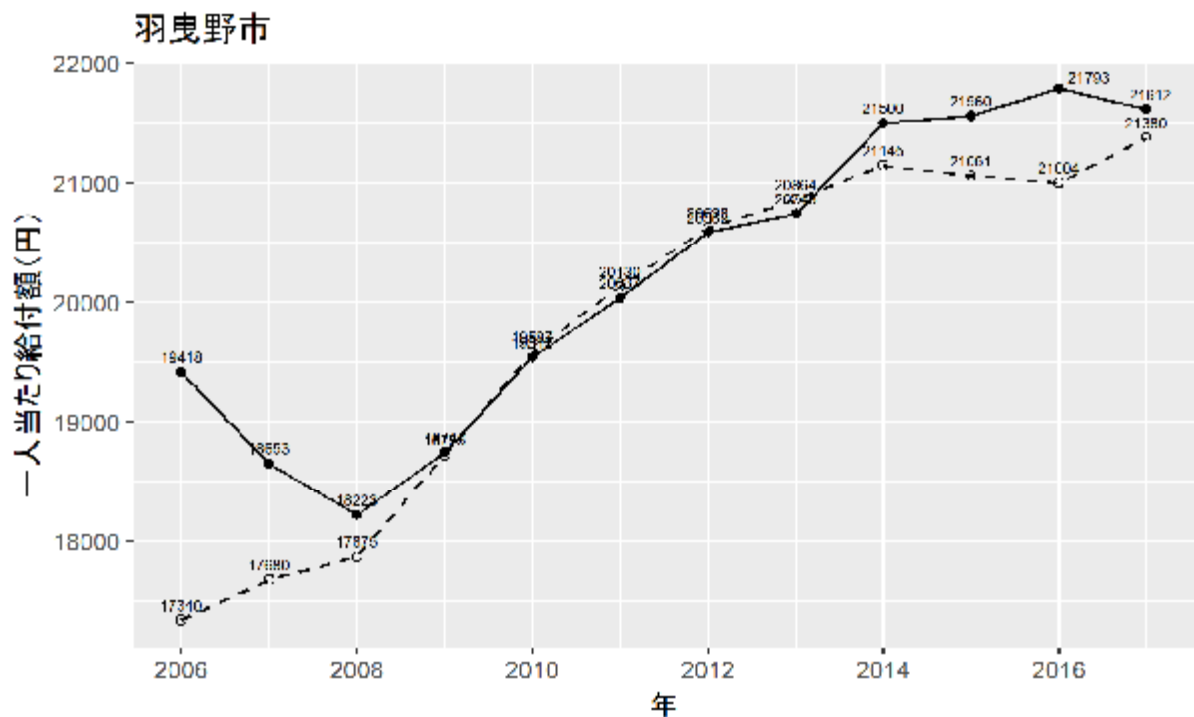

23. 摂津市

■介護給付費増額の寄与度

$$\Delta \text{総給付費} = \Delta \text{人口} \times \Delta \text{高齢化率} \times \Delta \text{要介護認定率} \times \Delta \text{利用率} \times \Delta \text{受給者1人あたり受給費}$$

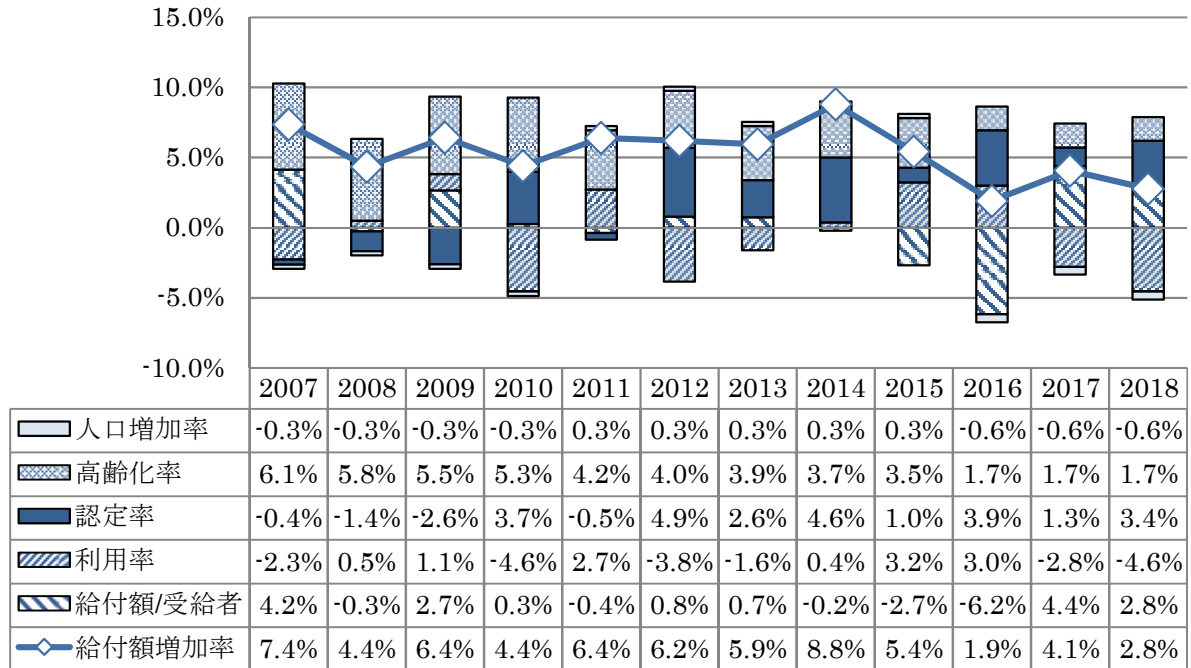

■要介護認定率の推移

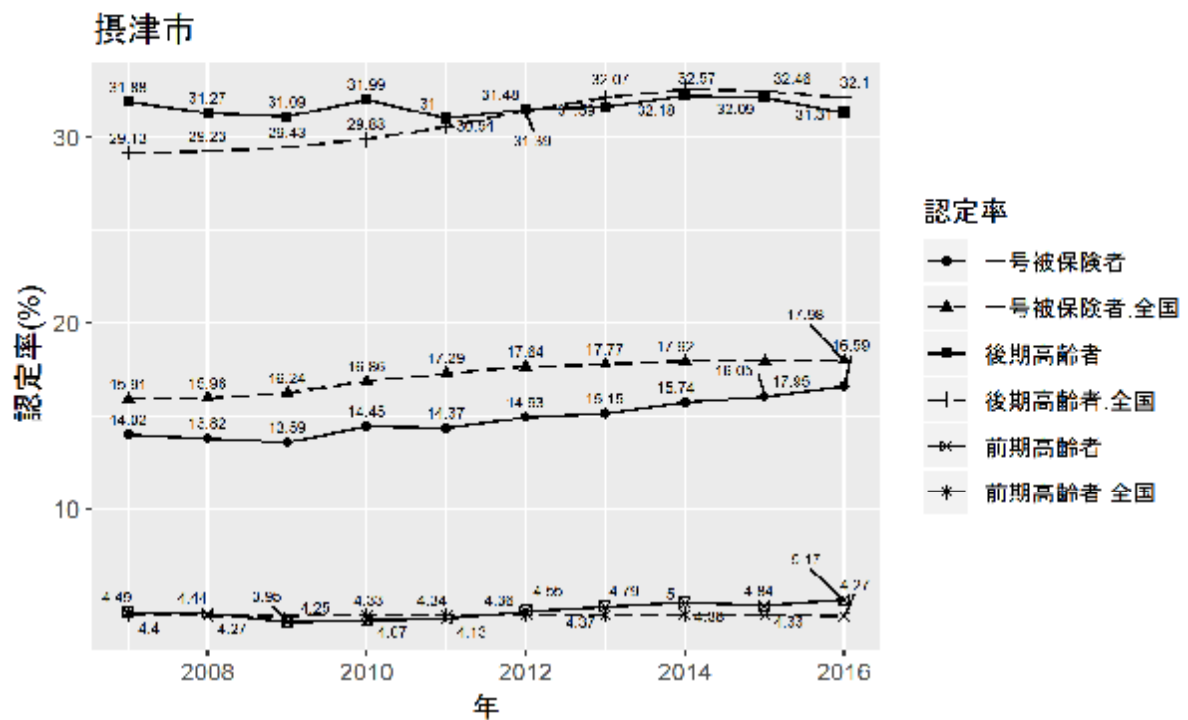

■調整済み要介護認定率

| | 全国 | 大阪府 | 摂津市 | 全国との差 |
|-------|------|------|------|-------|
| 要支援計 | 5.0 | 7.3 | 6.5 | 1.5 |
| 要介護 1 | 3.6 | 3.7 | 3.4 | -0.2 |
| 要介護 2 | 3.1 | 3.9 | 3.9 | 0.8 |
| 要介護 3 | 2.4 | 2.7 | 2.6 | 0.2 |
| 要介護 4 | 2.2 | 2.6 | 2.4 | 0.2 |
| 要介護 5 | 1.7 | 2.0 | 1.6 | -0.1 |
| 要介護計 | 13.0 | 14.9 | 13.9 | 0.9 |
| 認定率合計 | 18.0 | 22.3 | 20.3 | 2.3 |

■被保険者 1 人あたりの介護保険サービス給付費（2018 年月報、全国＝1）

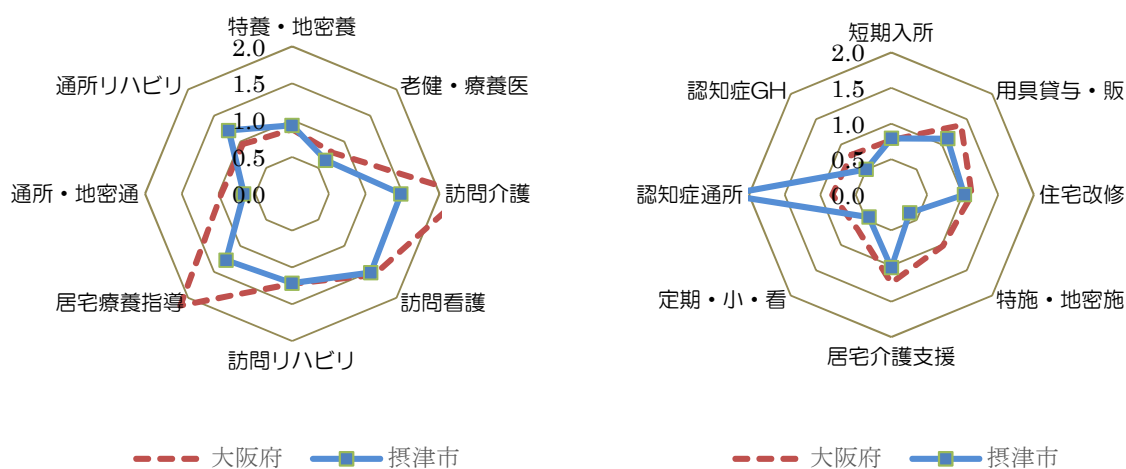

■被保険者 1 人あたりの介護保険サービス給付費の推移（実線：当該保険者、点線：全国）

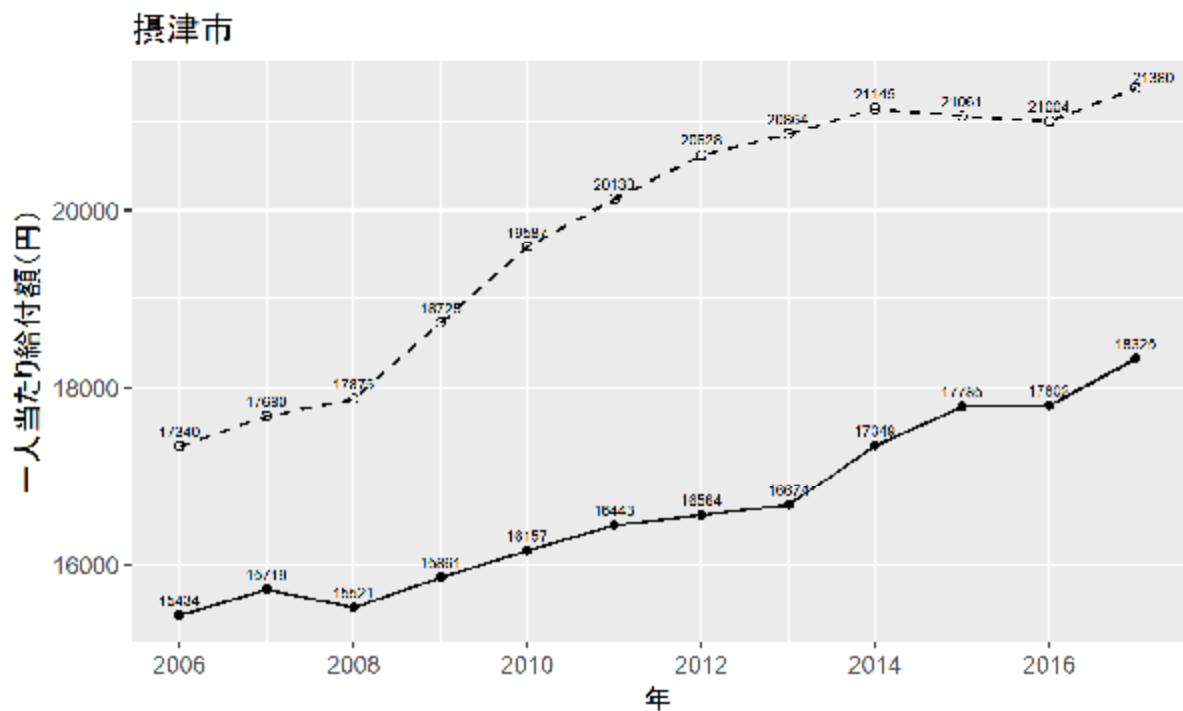

24. 高石市

■介護給付費増額の寄与度

$$\Delta \text{総給付費} = \Delta \text{人口} \times \Delta \text{高齢化率} \times \Delta \text{要介護認定率} \times \Delta \text{利用率} \times \Delta \text{受給者1人あたり受給費}$$

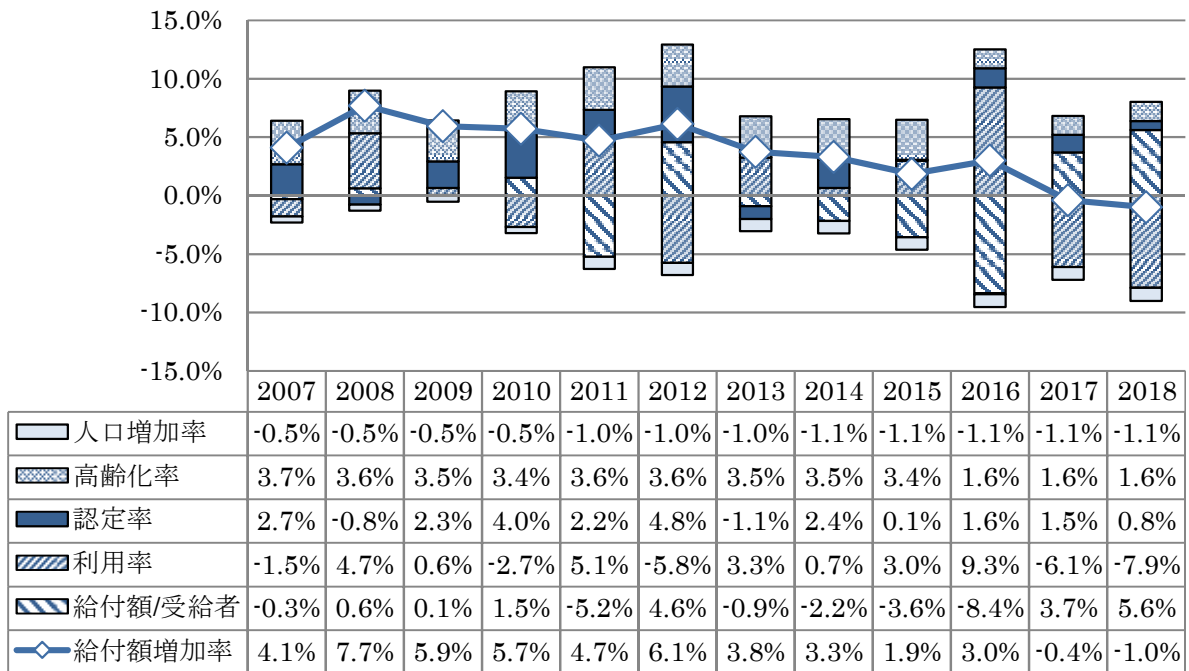

■要介護認定率の推移

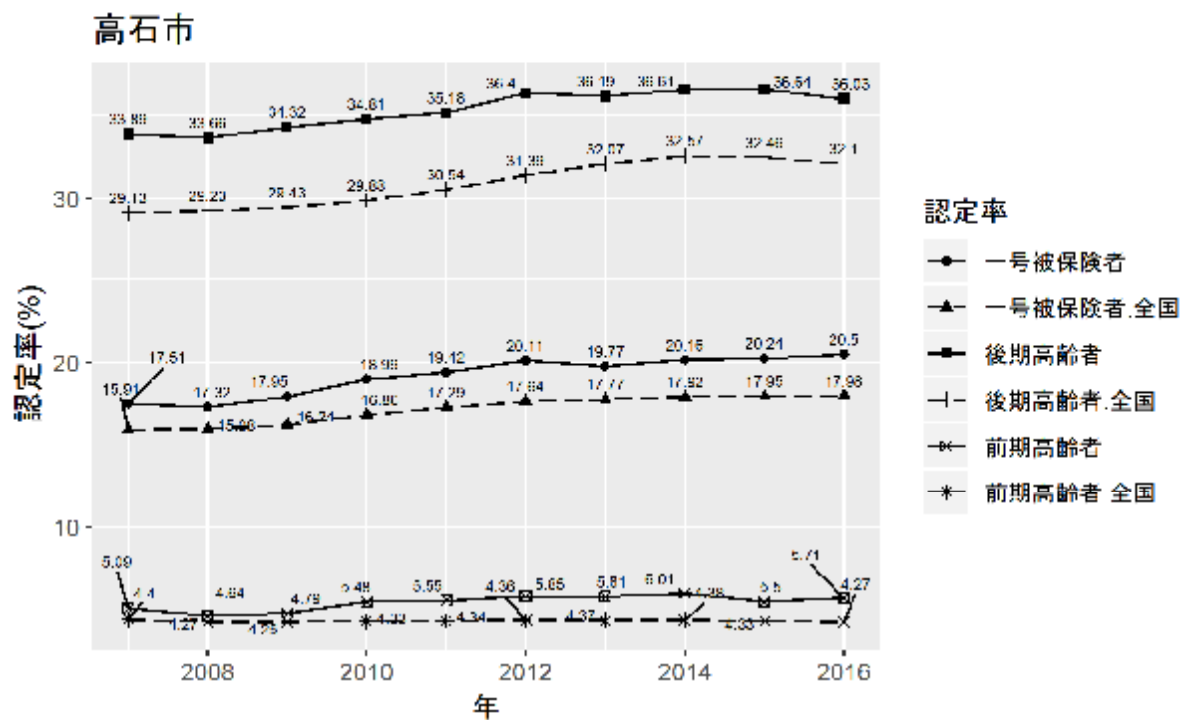

■調整済み要介護認定率

| | 全国 | 大阪府 | 高石市 | 全国との差 |
|-------|------|------|------|-------|
| 要支援計 | 5.0 | 7.3 | 8.1 | 3.1 |
| 要介護 1 | 3.6 | 3.7 | 4.2 | 0.6 |
| 要介護 2 | 3.1 | 3.9 | 3.2 | 0.1 |
| 要介護 3 | 2.4 | 2.7 | 2.2 | -0.2 |
| 要介護 4 | 2.2 | 2.6 | 2.0 | -0.2 |
| 要介護 5 | 1.7 | 2.0 | 1.9 | 0.2 |
| 要介護計 | 13.0 | 14.9 | 13.5 | 0.5 |
| 認定率合計 | 18.0 | 22.3 | 21.5 | 3.5 |

■被保険者 1 人あたりの介護保険サービス給付費（2018 年月報、全国＝1）

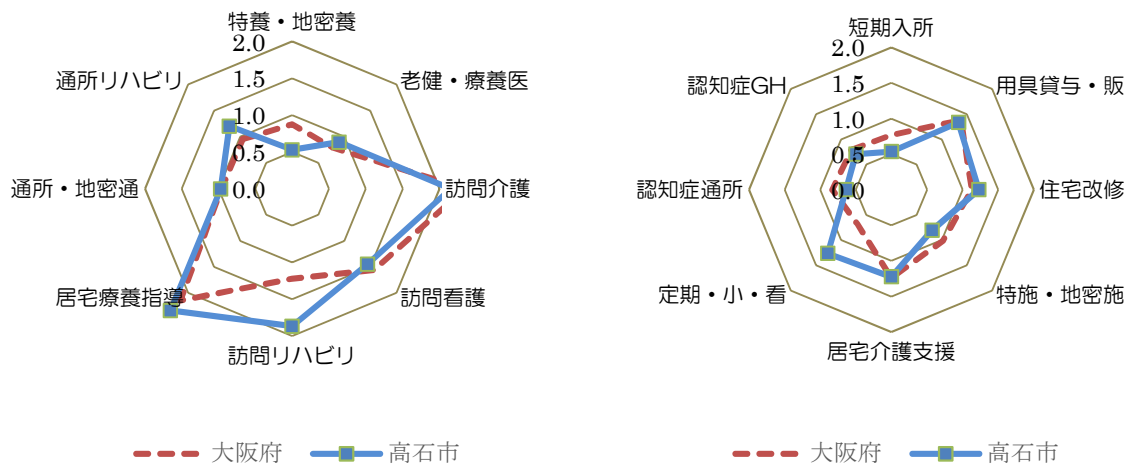

■被保険者 1 人あたりの介護保険サービス給付費の推移（実線：当該保険者、点線：全国）

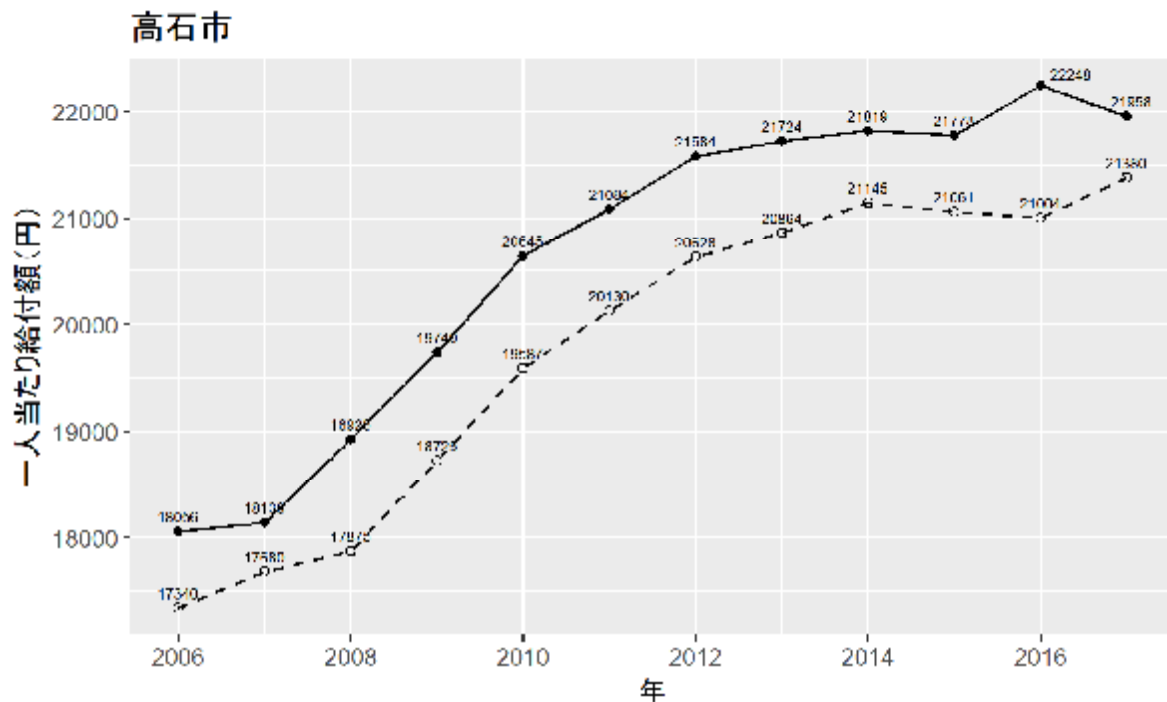

25. 藤井寺市

■介護給付費増額の寄与度

$$\Delta \text{総給付費} = \Delta \text{人口} \times \Delta \text{高齢化率} \times \Delta \text{要介護認定率} \times \Delta \text{利用率} \times \Delta \text{受給者1人あたり受給費}$$

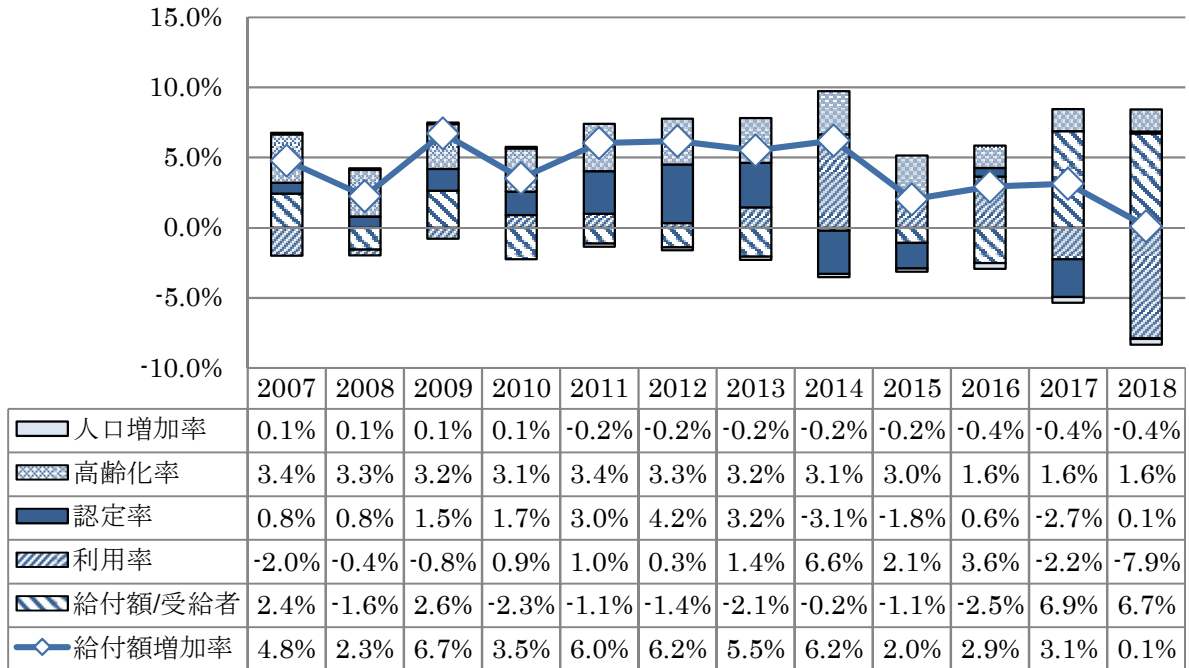

■要介護認定率の推移

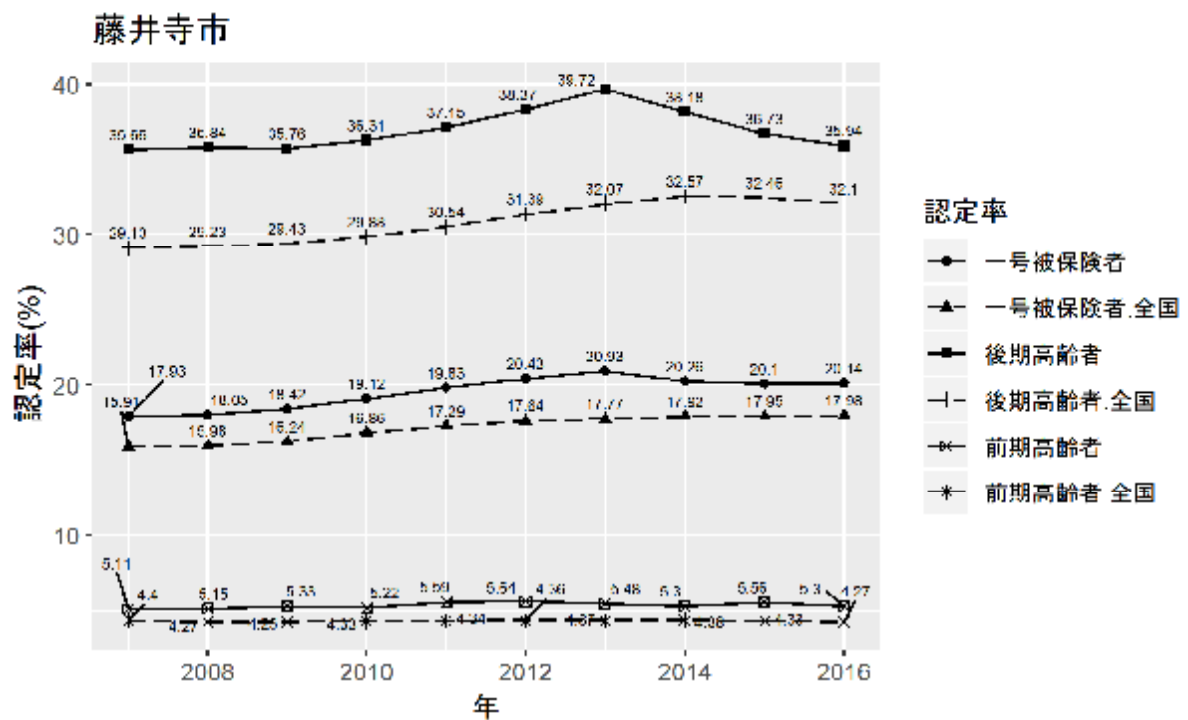

■調整済み要介護認定率

| | 全国 | 大阪府 | 藤井寺市 | 全国との差 |
|-------|------|------|------|-------|
| 要支援計 | 5.0 | 7.3 | 7.1 | 2.1 |
| 要介護 1 | 3.6 | 3.7 | 3.1 | -0.5 |
| 要介護 2 | 3.1 | 3.9 | 3.9 | 0.8 |
| 要介護 3 | 2.4 | 2.7 | 2.4 | 0.0 |
| 要介護 4 | 2.2 | 2.6 | 2.5 | 0.3 |
| 要介護 5 | 1.7 | 2.0 | 1.7 | 0.0 |
| 要介護計 | 13.0 | 14.9 | 13.6 | 0.6 |
| 認定率合計 | 18.0 | 22.3 | 20.8 | 2.8 |

■被保険者 1 人あたりの介護保険サービス給付費（2018 年月報、全国＝1）

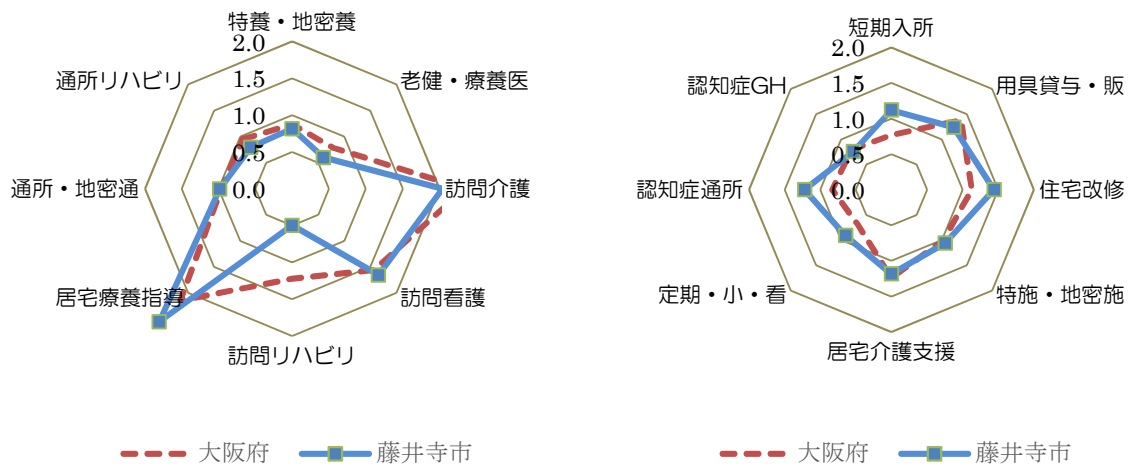

■被保険者 1 人あたりの介護保険サービス給付費の推移（実線：当該保険者、点線：全国）

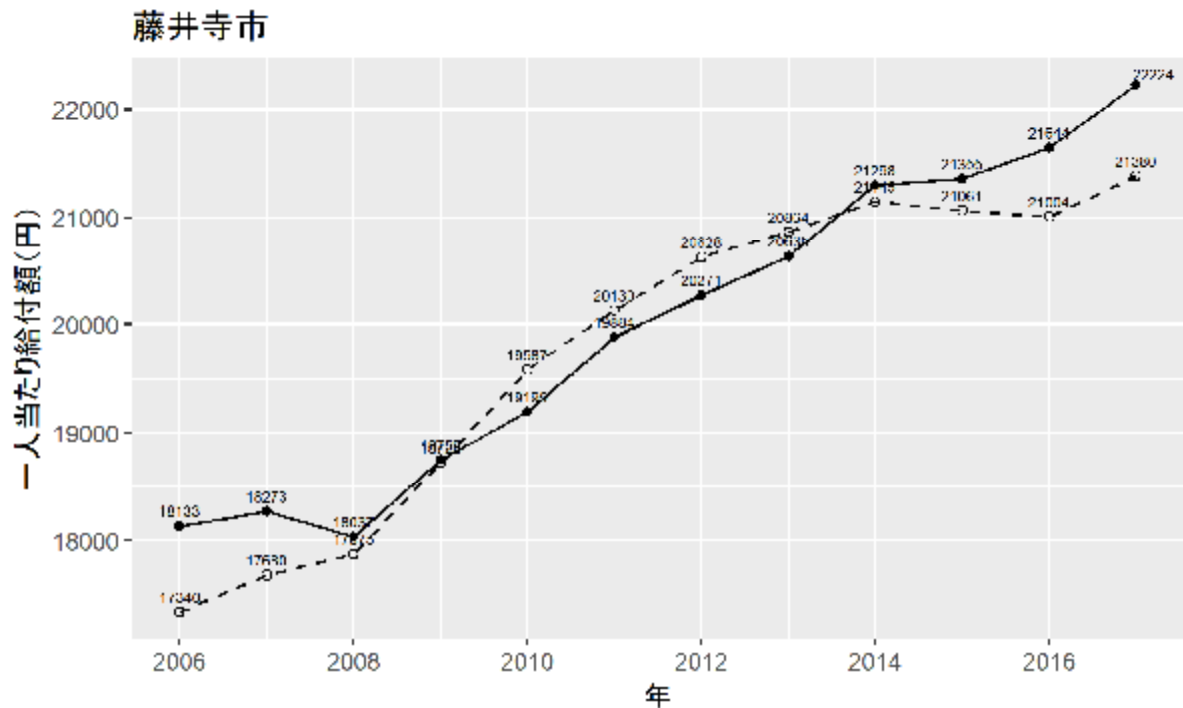

26. 東大阪市

■介護給付費増額の寄与度

$$\Delta \text{総給付費} = \Delta \text{人口} \times \Delta \text{高齢化率} \times \Delta \text{要介護認定率} \times \Delta \text{利用率} \times \Delta \text{受給者1人あたり受給費}$$

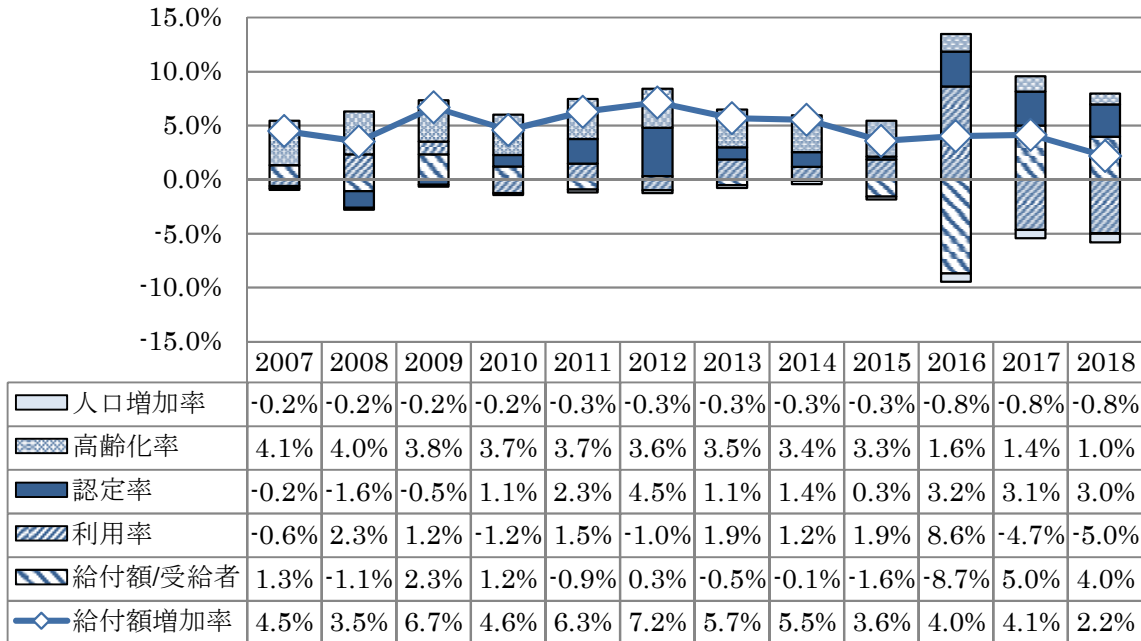

■要介護認定率の推移

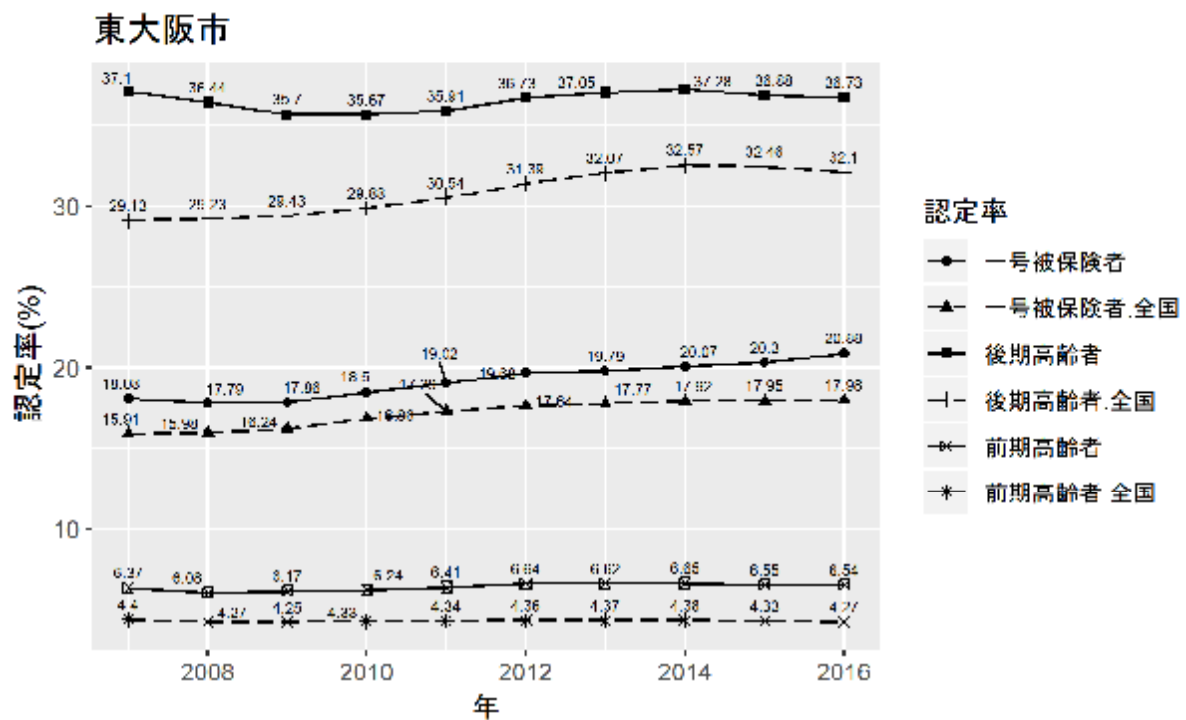

■調整済み要介護認定率

| | 全国 | 大阪府 | 東大阪市 | 全国との差 |
|-------|------|------|------|-------|
| 要支援計 | 5.0 | 7.3 | 7.2 | 2.2 |
| 要介護 1 | 3.6 | 3.7 | 4.4 | 0.8 |
| 要介護 2 | 3.1 | 3.9 | 4.2 | 1.1 |
| 要介護 3 | 2.4 | 2.7 | 2.9 | 0.5 |
| 要介護 4 | 2.2 | 2.6 | 2.6 | 0.4 |
| 要介護 5 | 1.7 | 2.0 | 2.2 | 0.5 |
| 要介護計 | 13.0 | 14.9 | 16.3 | 3.3 |
| 認定率合計 | 18.0 | 22.3 | 23.5 | 5.5 |

■被保険者 1 人あたりの介護保険サービス給付費（2018 年月報、全国＝1）

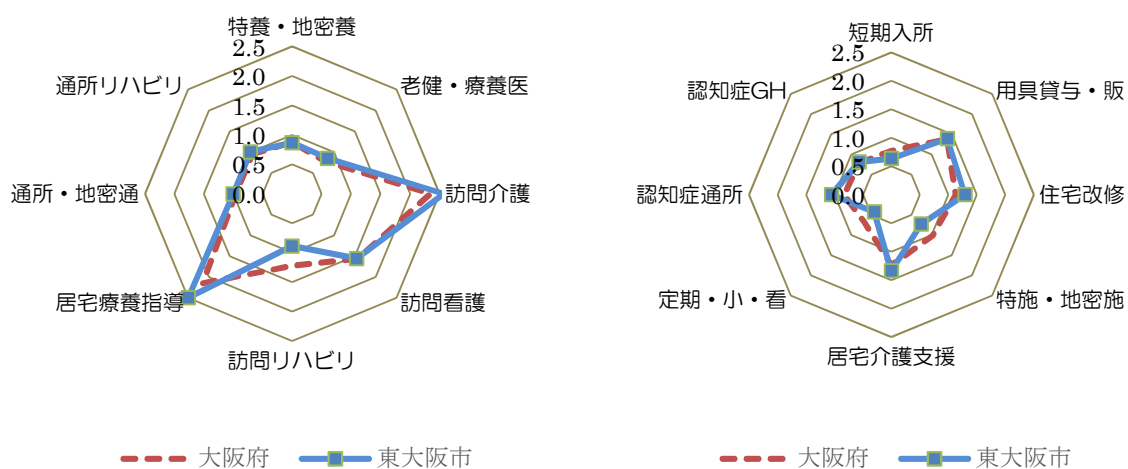

■被保険者 1 人あたりの介護保険サービス給付費の推移（実線：当該保険者、点線：全国）

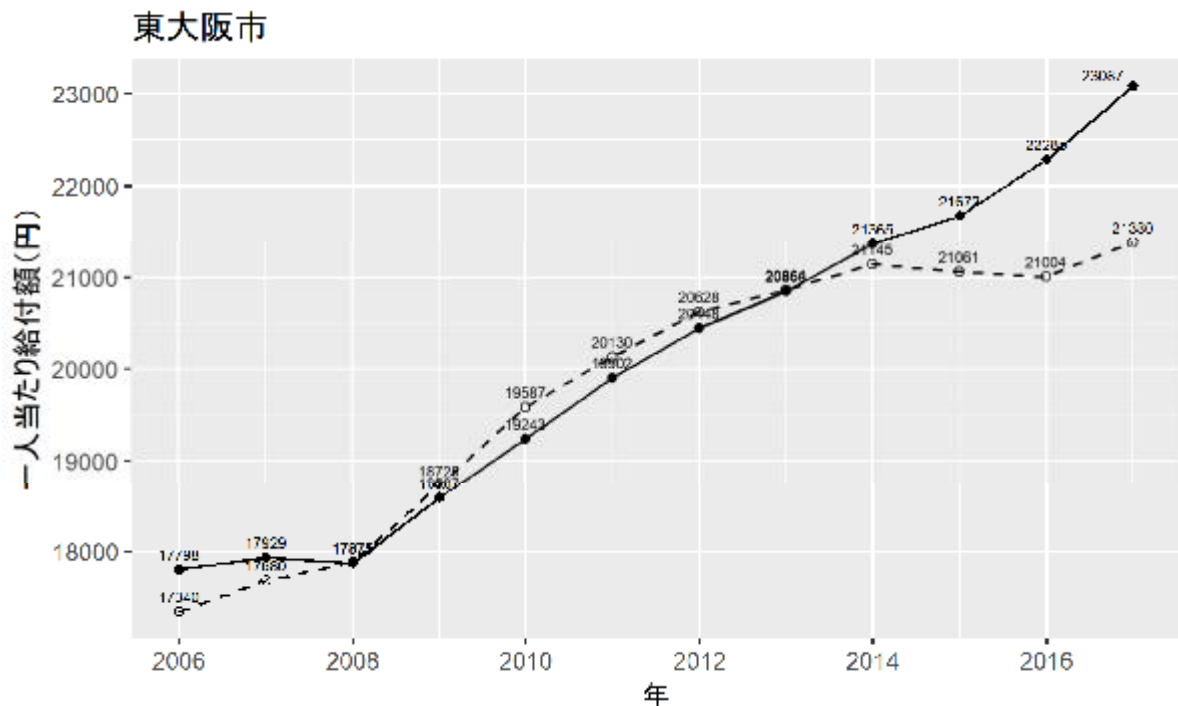

27. 泉南市

■介護給付費増額の寄与度

$$\Delta \text{総給付費} = \Delta \text{人口} \times \Delta \text{高齢化率} \times \Delta \text{要介護認定率} \times \Delta \text{利用率} \times \Delta \text{受給者1人あたり受給費}$$

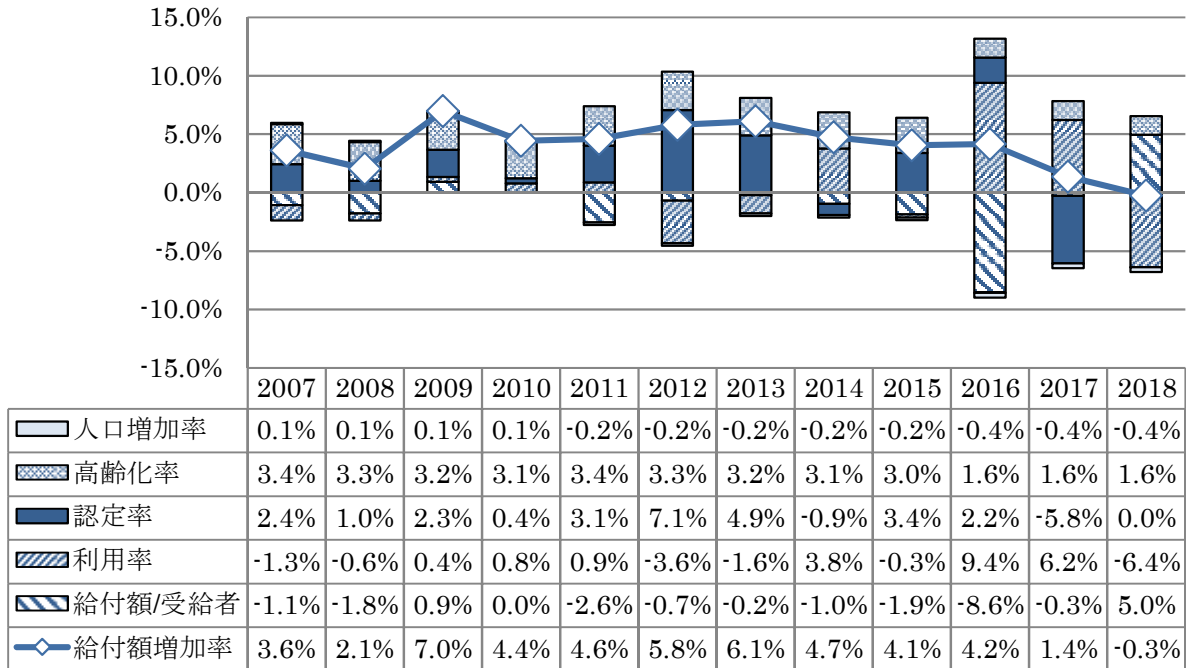

■要介護認定率の推移

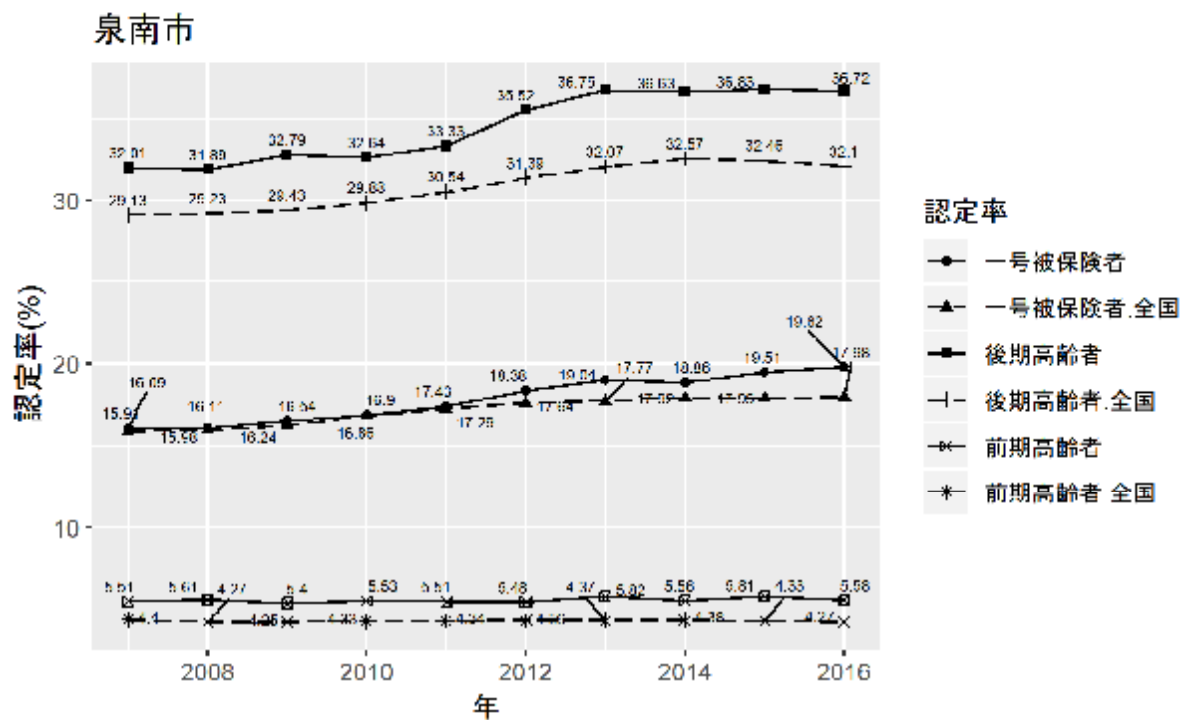

■調整済み要介護認定率

| | 全国 | 大阪府 | 泉南市 | 全国との差 |
|-------|------|------|------|-------|
| 要支援計 | 5.0 | 7.3 | 5.0 | 0.0 |
| 要介護 1 | 3.6 | 3.7 | 3.9 | 0.3 |
| 要介護 2 | 3.1 | 3.9 | 5.7 | 2.6 |
| 要介護 3 | 2.4 | 2.7 | 3.0 | 0.6 |
| 要介護 4 | 2.2 | 2.6 | 2.1 | -0.1 |
| 要介護 5 | 1.7 | 2.0 | 1.6 | -0.1 |
| 要介護計 | 13.0 | 14.9 | 16.3 | 3.3 |
| 認定率合計 | 18.0 | 22.3 | 21.2 | 3.2 |

■被保険者 1 人あたりの介護保険サービス給付費（2018 年月報、全国＝1）

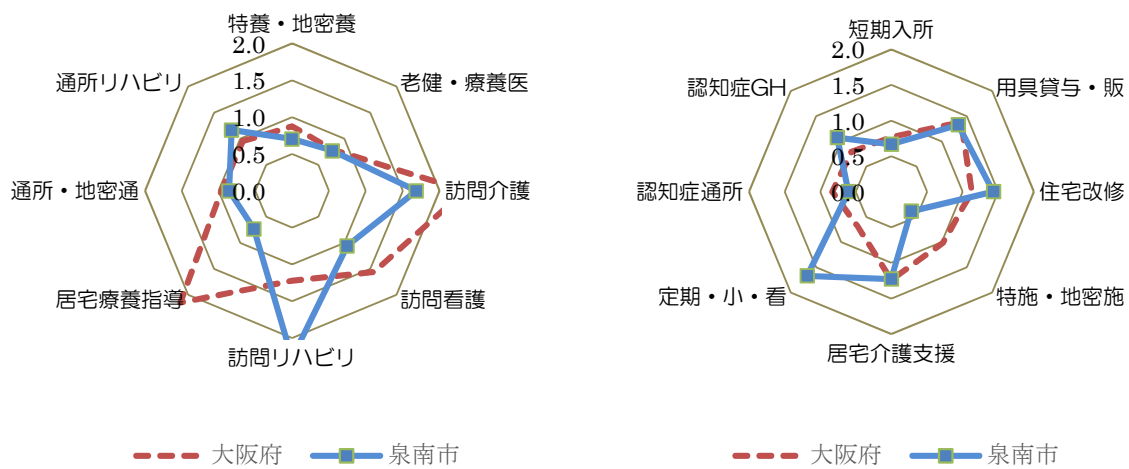

■被保険者 1 人あたりの介護保険サービス給付費の推移（実線：当該保険者、点線：全国）

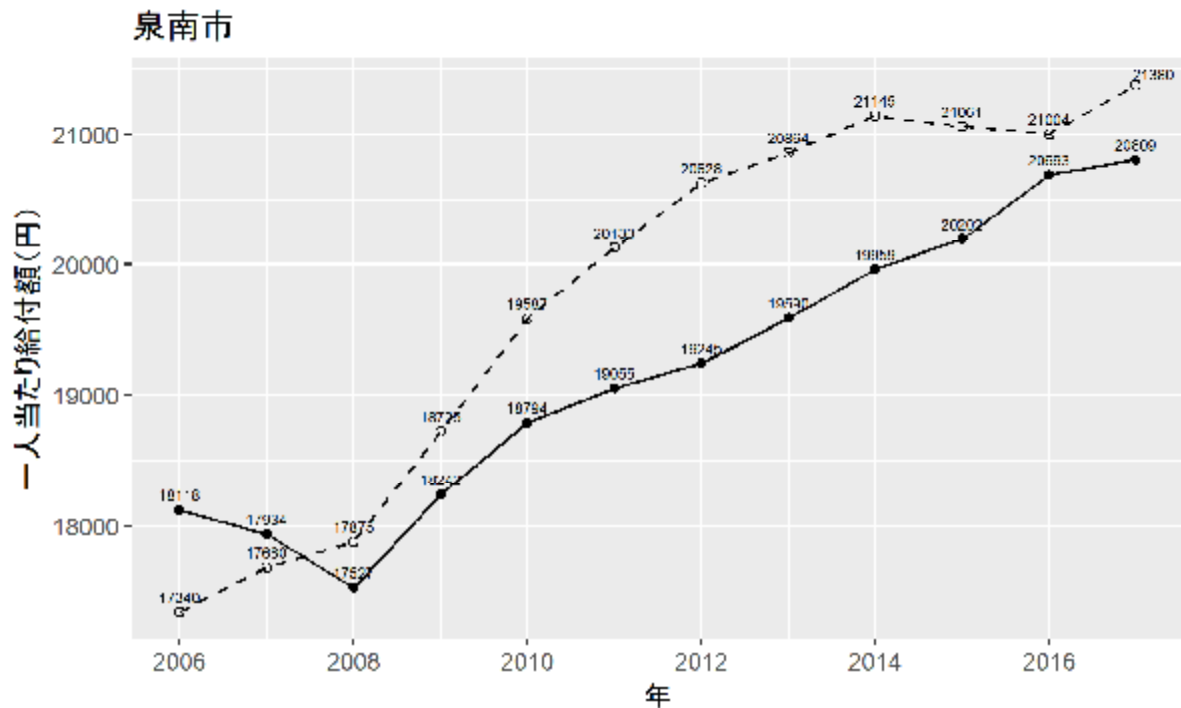

28. 交野市

■介護給付費増額の寄与度

$$\Delta \text{総給付費} = \Delta \text{人口} \times \Delta \text{高齢化率} \times \Delta \text{要介護認定率} \times \Delta \text{利用率} \times \Delta \text{受給者1人あたり受給費}$$

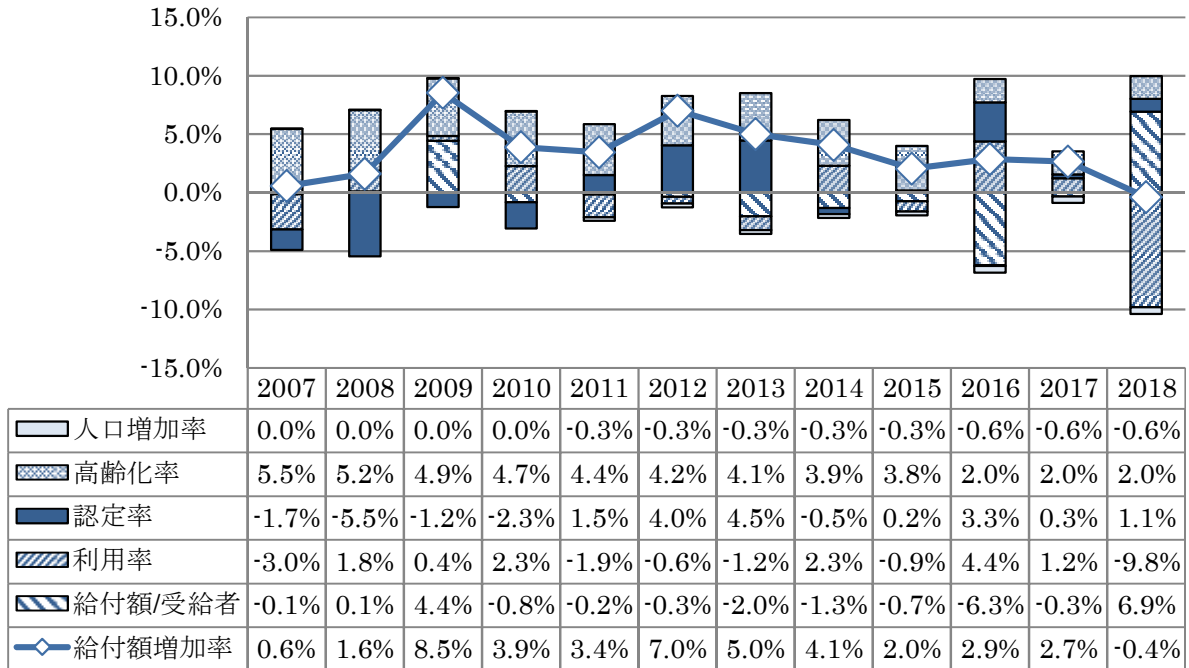

■要介護認定率の推移

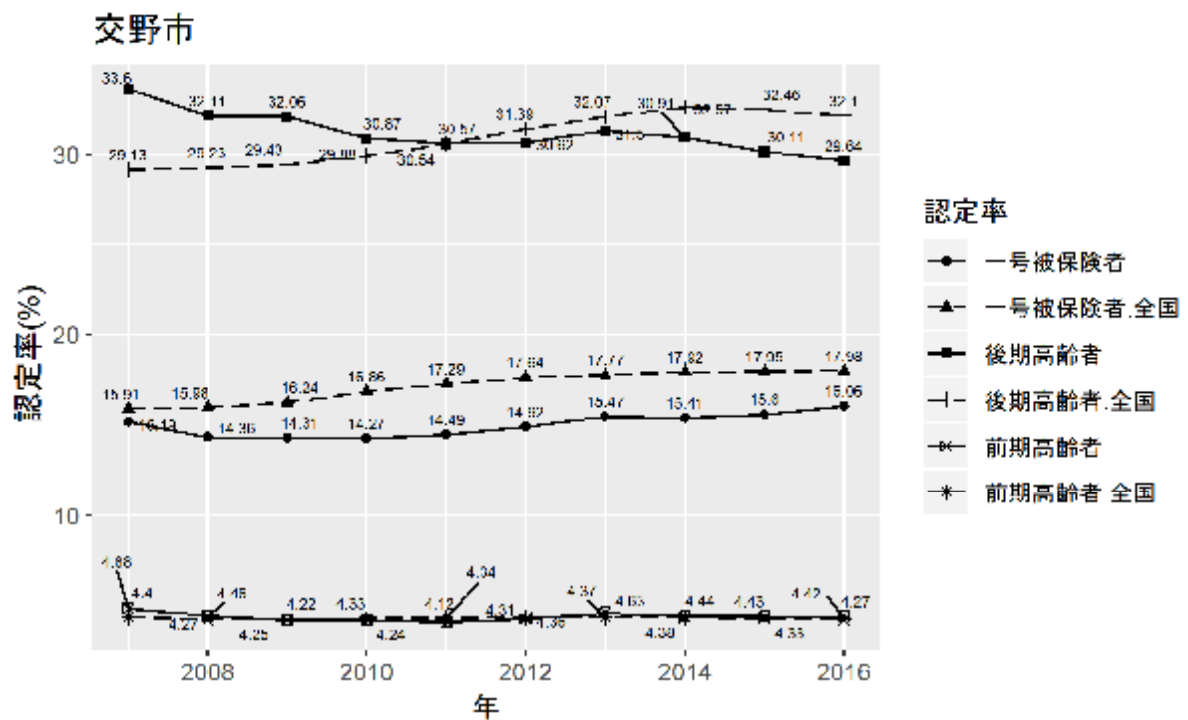

■調整済み要介護認定率

| | 全国 | 大阪府 | 交野市 | 全国との差 |
|-------|------|------|------|-------|
| 要支援計 | 5.0 | 7.3 | 6.9 | 1.9 |
| 要介護 1 | 3.6 | 3.7 | 3.9 | 0.3 |
| 要介護 2 | 3.1 | 3.9 | 2.4 | -0.7 |
| 要介護 3 | 2.4 | 2.7 | 2.1 | -0.3 |
| 要介護 4 | 2.2 | 2.6 | 1.8 | -0.4 |
| 要介護 5 | 1.7 | 2.0 | 1.7 | 0.0 |
| 要介護計 | 13.0 | 14.9 | 11.9 | -1.1 |
| 認定率合計 | 18.0 | 22.3 | 18.7 | 0.7 |

■被保険者 1 人あたりの介護保険サービス給付費（2018 年月報、全国＝1）

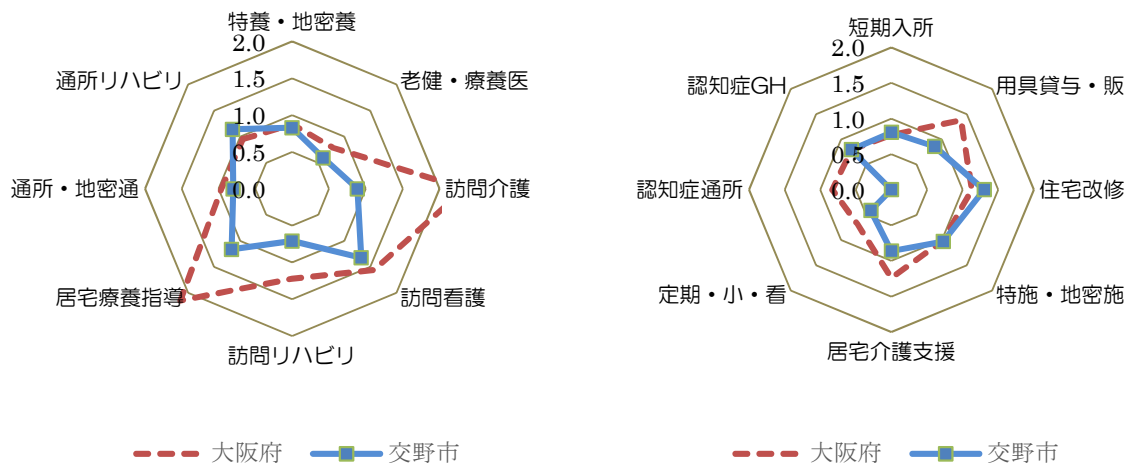

■被保険者 1 人あたりの介護保険サービス給付費の推移（実線：当該保険者、点線：全国）

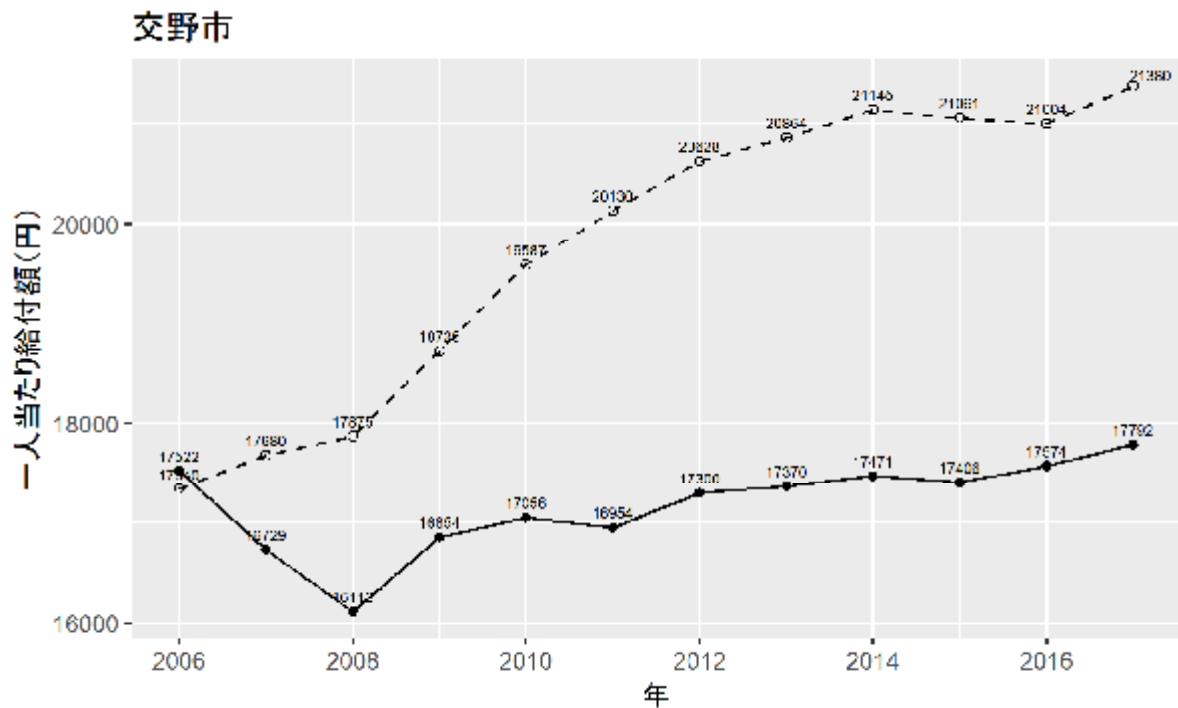

29. 大阪狭山市

■介護給付費増額の寄与度

$$\Delta \text{総給付費} = \Delta \text{人口} \times \Delta \text{高齢化率} \times \Delta \text{要介護認定率} \times \Delta \text{利用率} \times \Delta \text{受給者1人あたり受給費}$$

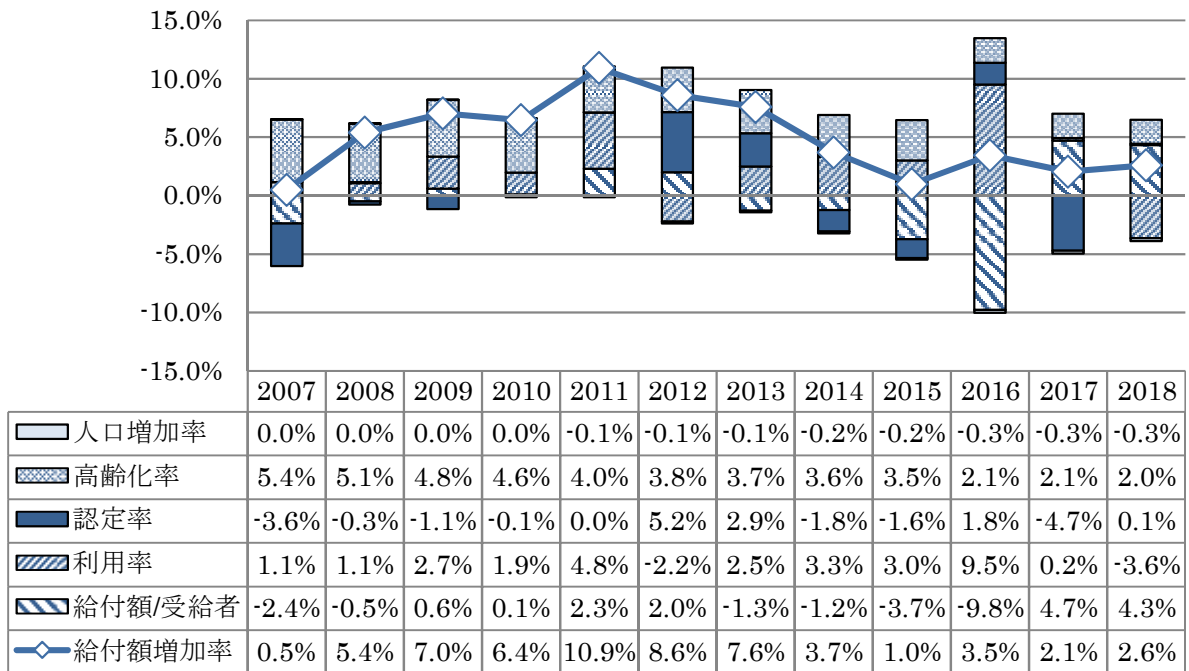

■要介護認定率の推移

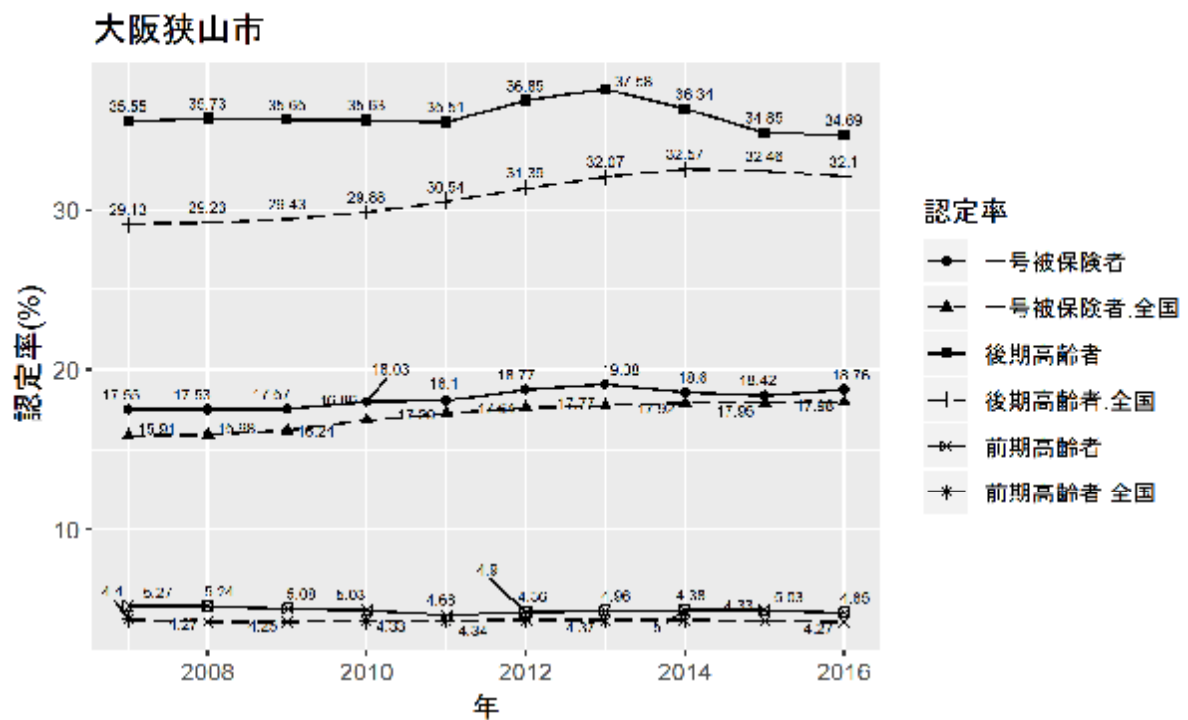

■調整済み要介護認定率

| | 全国 | 大阪府 | 大阪狭山市 | 全国との差 |
|-------|------|------|-------|-------|
| 要支援計 | 5.0 | 7.3 | 6.1 | 1.1 |
| 要介護 1 | 3.6 | 3.7 | 3.2 | -0.4 |
| 要介護 2 | 3.1 | 3.9 | 3.5 | 0.4 |
| 要介護 3 | 2.4 | 2.7 | 2.6 | 0.2 |
| 要介護 4 | 2.2 | 2.6 | 2.4 | 0.2 |
| 要介護 5 | 1.7 | 2.0 | 1.8 | 0.1 |
| 要介護計 | 13.0 | 14.9 | 13.5 | 0.5 |
| 認定率合計 | 18.0 | 22.3 | 19.6 | 1.6 |

■被保険者 1 人あたりの介護保険サービス給付費（2018 年月報、全国＝1）

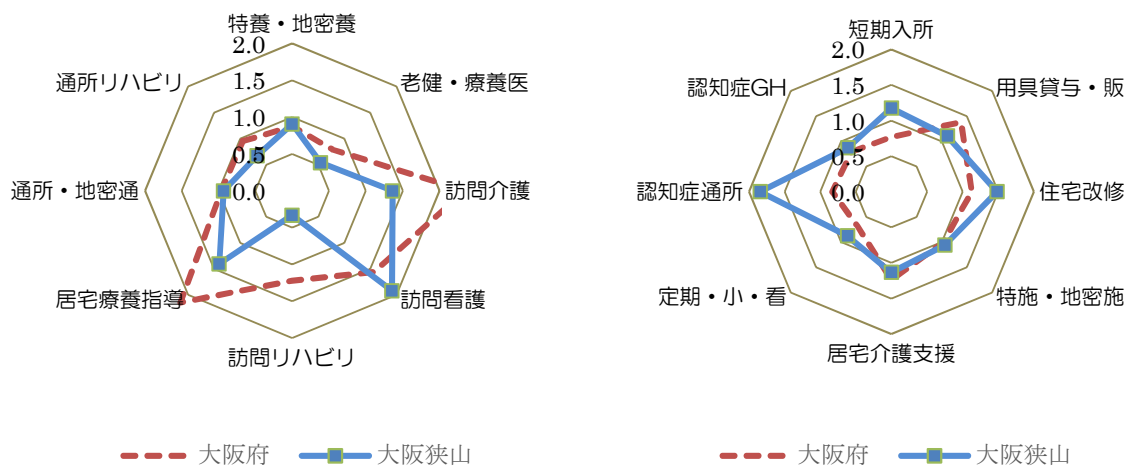

■被保険者 1 人あたりの介護保険サービス給付費の推移（実線：当該保険者、点線：全国）

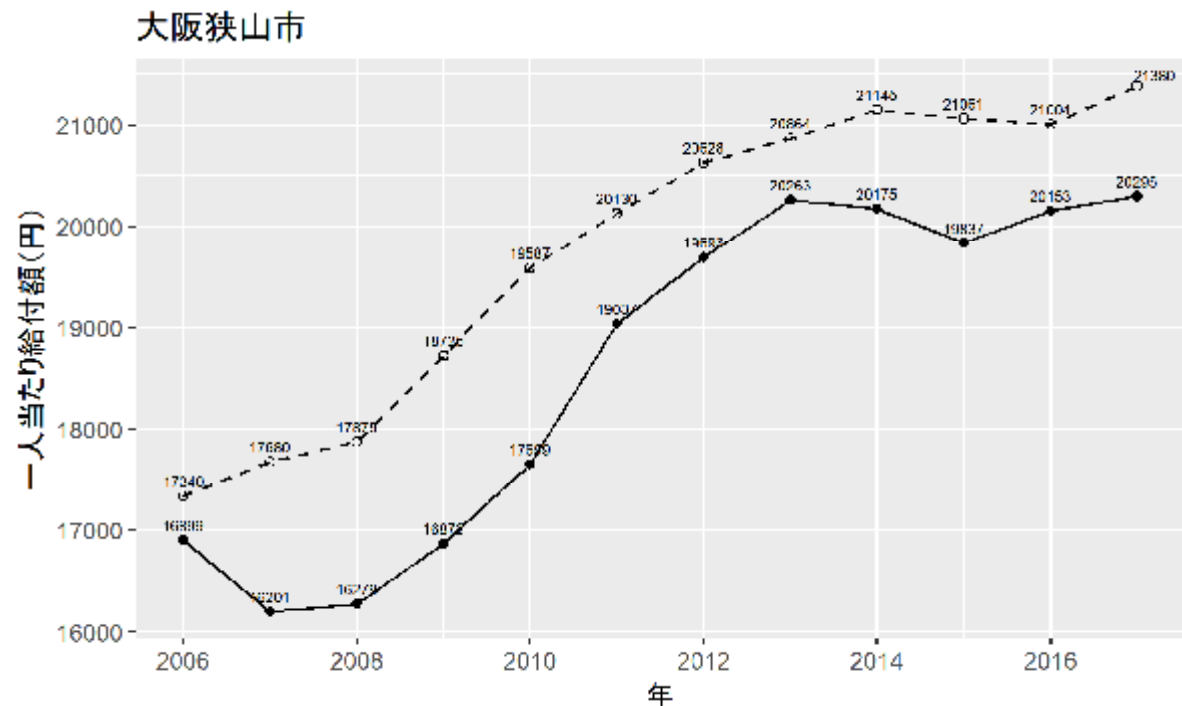

30. 阪南市

■介護給付費増額の寄与度

$$\Delta \text{総給付費} = \Delta \text{人口} \times \Delta \text{高齢化率} \times \Delta \text{要介護認定率} \times \Delta \text{利用率} \times \Delta \text{受給者1人あたり受給費}$$

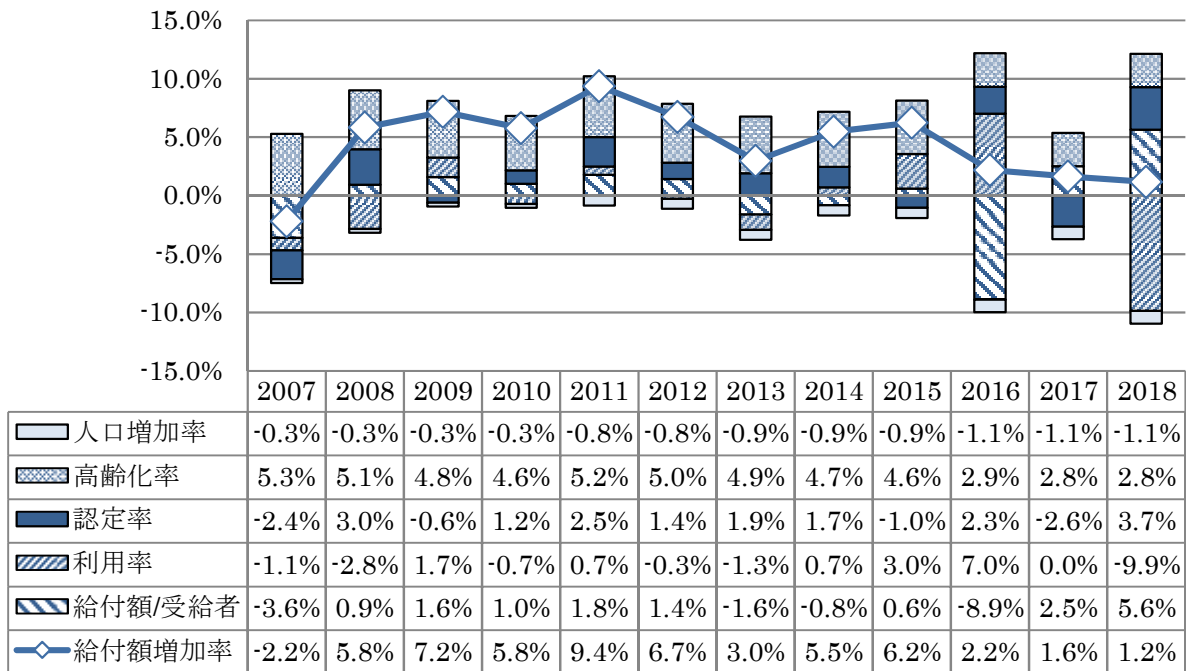

■要介護認定率の推移

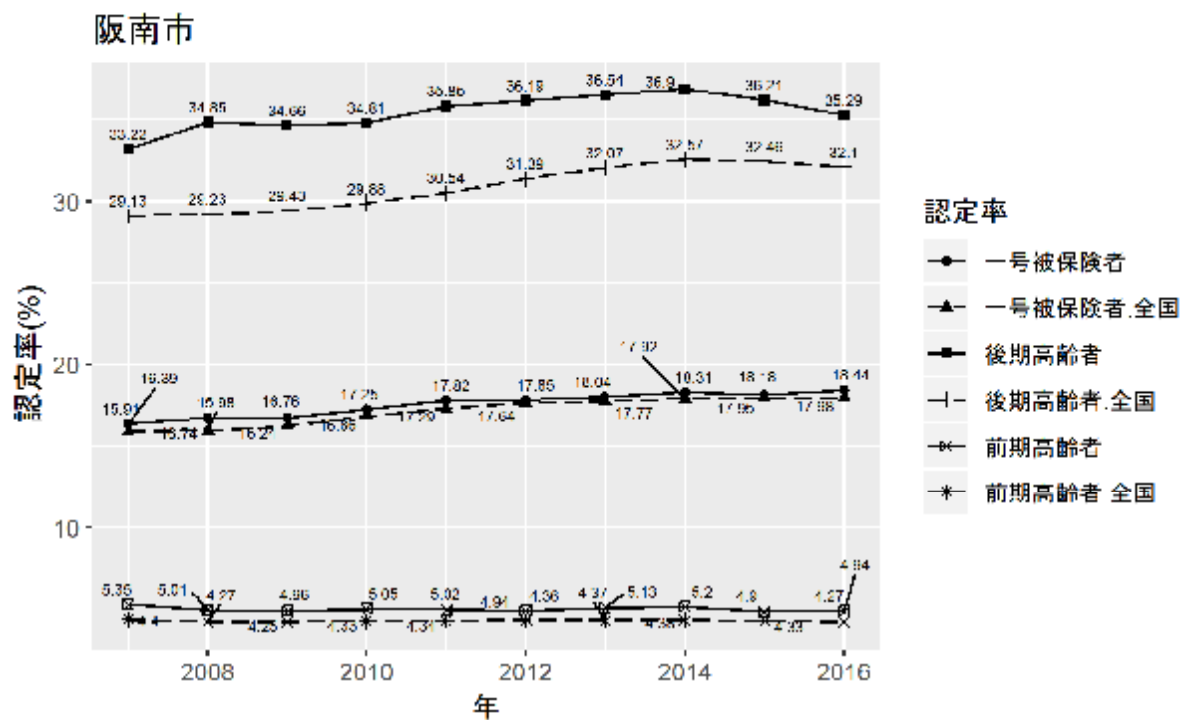

■調整済み要介護認定率

| | 全国 | 大阪府 | 阪南市 | 全国との差 |
|-------|------|------|------|-------|
| 要支援計 | 5.0 | 7.3 | 7.1 | 2.1 |
| 要介護 1 | 3.6 | 3.7 | 3.9 | 0.3 |
| 要介護 2 | 3.1 | 3.9 | 3.4 | 0.3 |
| 要介護 3 | 2.4 | 2.7 | 2.3 | -0.1 |
| 要介護 4 | 2.2 | 2.6 | 2.1 | -0.1 |
| 要介護 5 | 1.7 | 2.0 | 1.8 | 0.1 |
| 要介護計 | 13.0 | 14.9 | 13.5 | 0.5 |
| 認定率合計 | 18.0 | 22.3 | 20.5 | 2.5 |

■被保険者 1 人あたりの介護保険サービス給付費（2018 年月報、全国＝1）

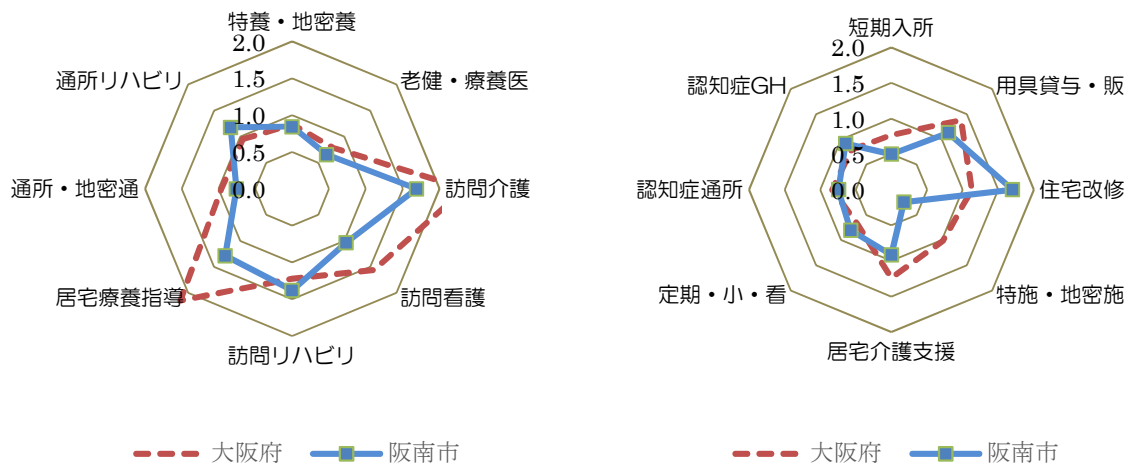

■被保険者 1 人あたりの介護保険サービス給付費の推移（実線：当該保険者、点線：全国）

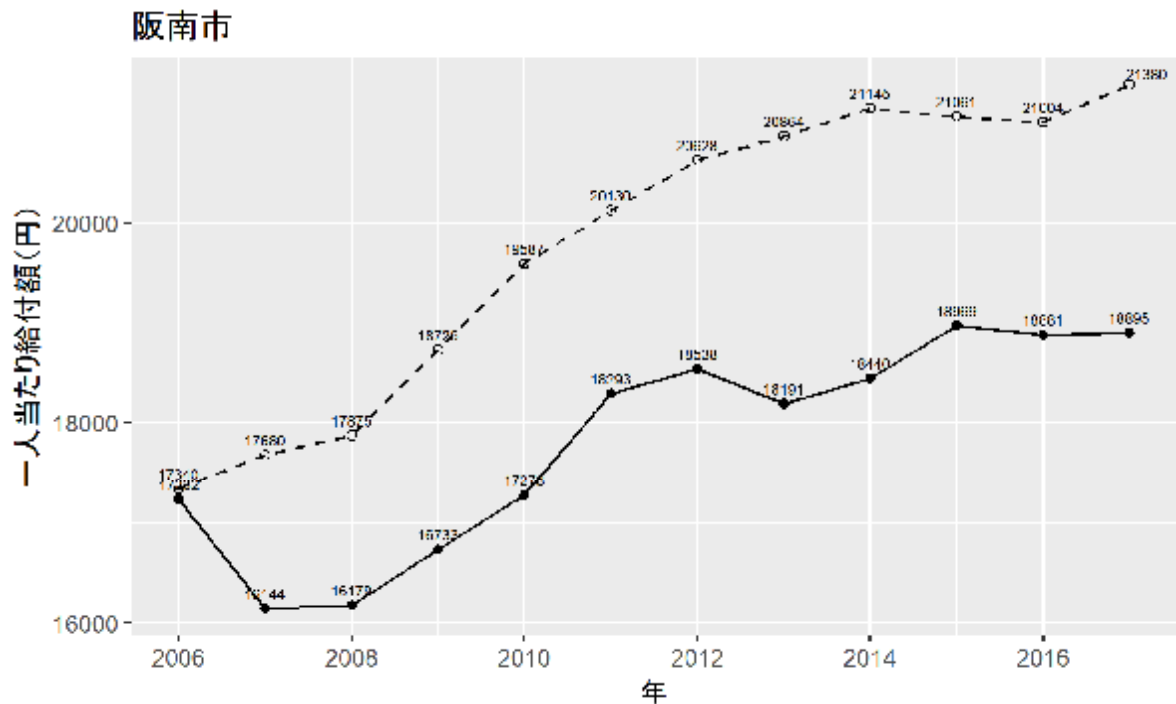

31. 島本町

■介護給付費増額の寄与度

$$\Delta \text{総給付費} = \Delta \text{人口} \times \Delta \text{高齢化率} \times \Delta \text{要介護認定率} \times \Delta \text{利用率} \times \Delta \text{受給者1人あたり受給費}$$

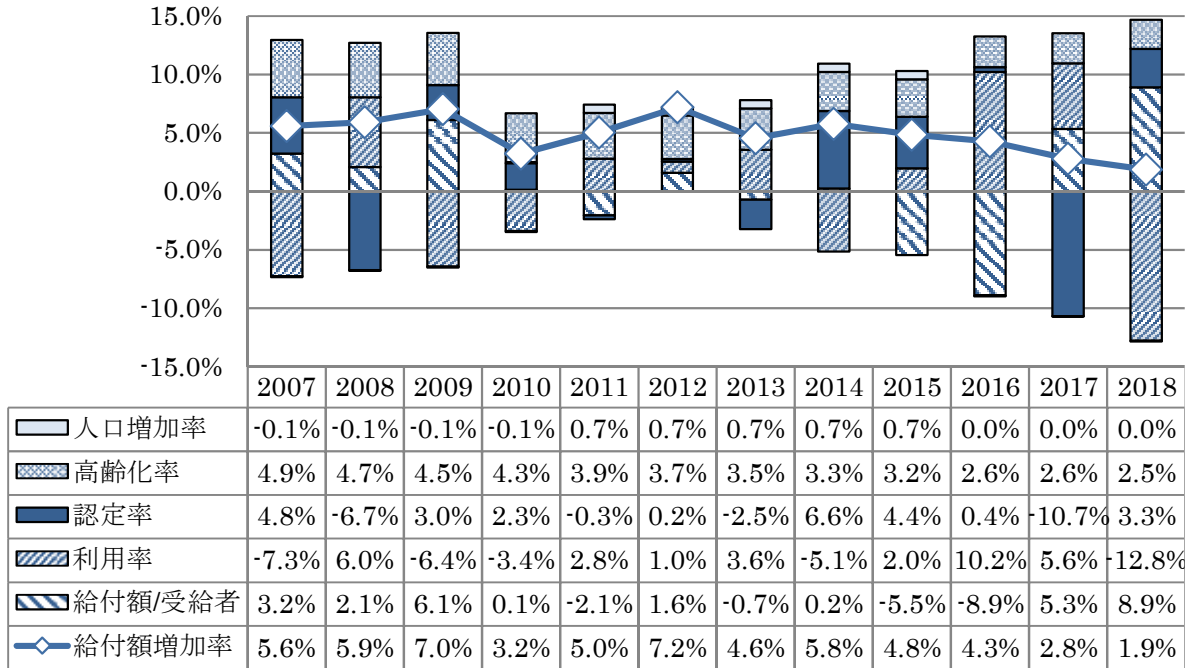

■要介護認定率の推移

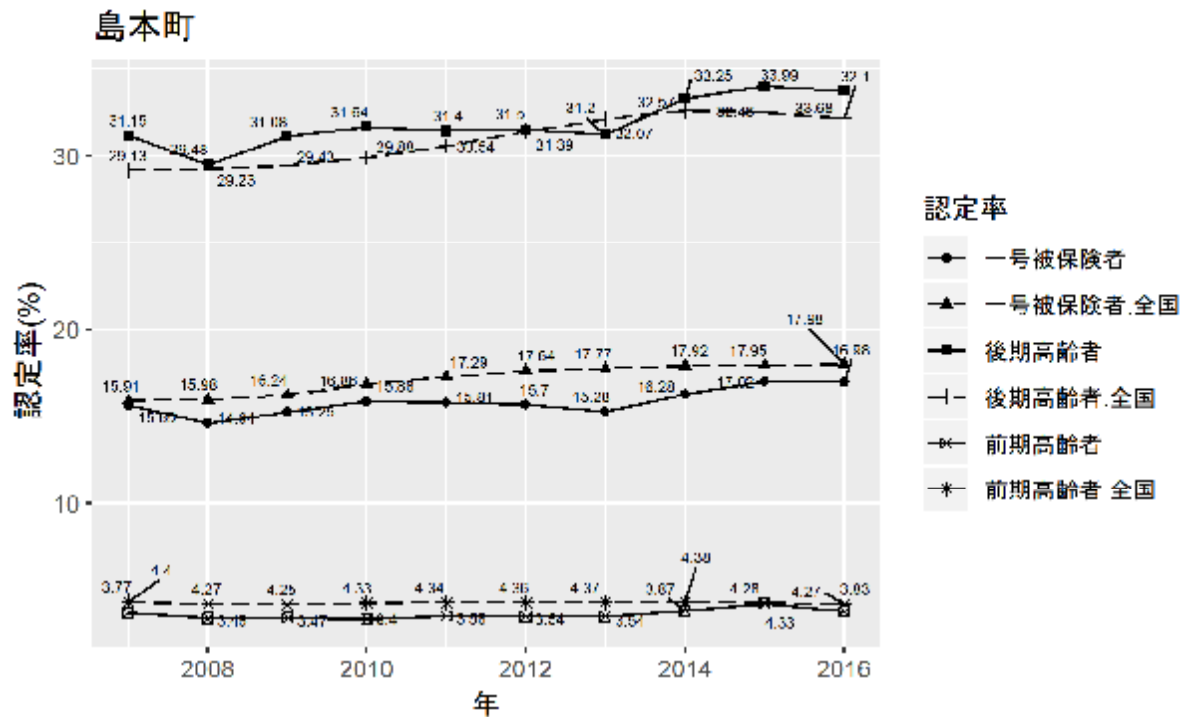

■調整済み要介護認定率

| | 全国 | 大阪府 | 島本町 | 全国との差 |
|-------|------|------|------|-------|
| 要支援計 | 5.0 | 7.3 | 4.8 | -0.2 |
| 要介護 1 | 3.6 | 3.7 | 3.6 | 0.0 |
| 要介護 2 | 3.1 | 3.9 | 2.9 | -0.2 |
| 要介護 3 | 2.4 | 2.7 | 2.0 | -0.4 |
| 要介護 4 | 2.2 | 2.6 | 2.0 | -0.2 |
| 要介護 5 | 1.7 | 2.0 | 2.1 | 0.4 |
| 要介護計 | 13.0 | 14.9 | 12.6 | -0.4 |
| 認定率合計 | 18.0 | 22.3 | 17.3 | -0.7 |

■被保険者 1 人あたりの介護保険サービス給付費（2018 年月報、全国＝1）

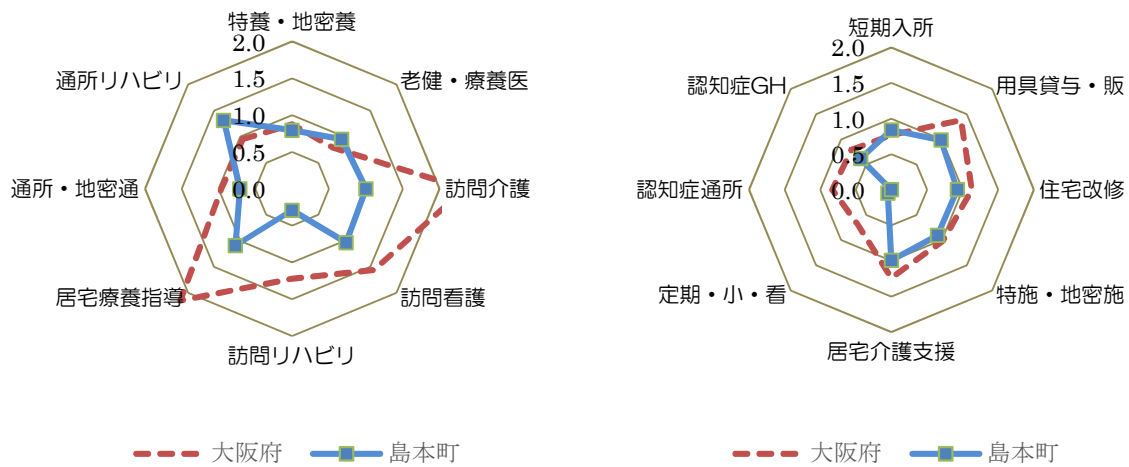

■被保険者 1 人あたりの介護保険サービス給付費の推移（実線：当該保険者、点線：全国）

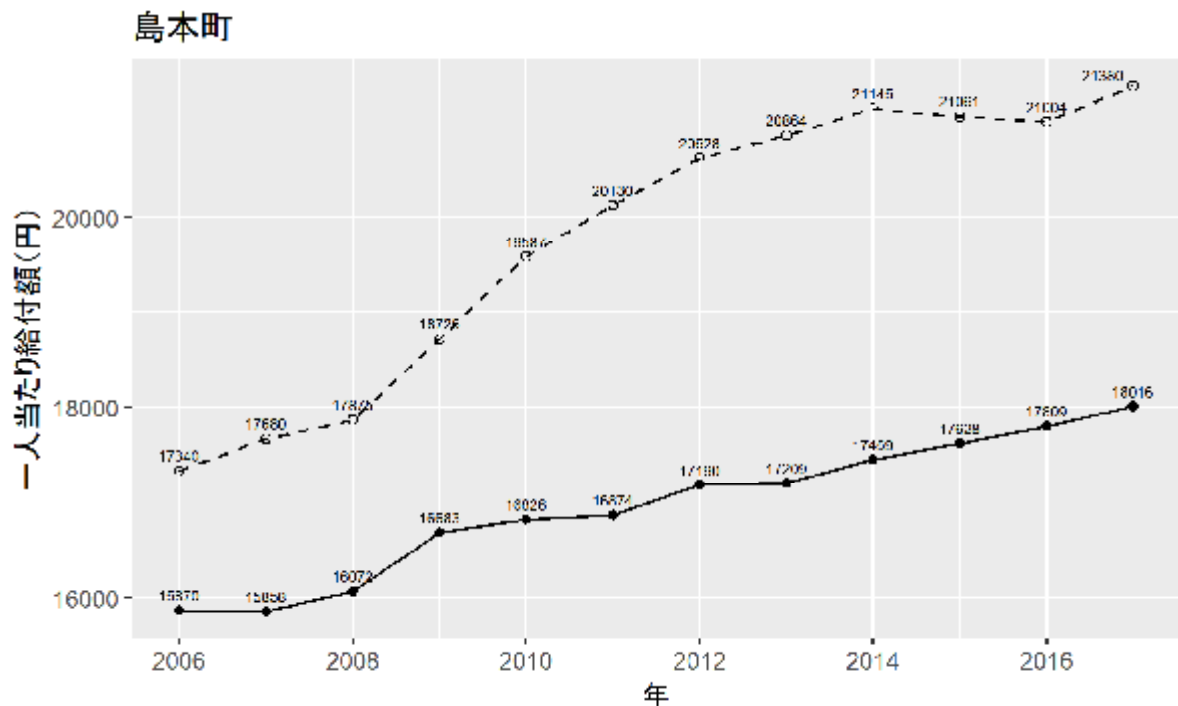

32. 豊能町

■介護給付費増額の寄与度

$$\Delta \text{総給付費} = \Delta \text{人口} \times \Delta \text{高齢化率} \times \Delta \text{要介護認定率} \times \Delta \text{利用率} \times \Delta \text{受給者1人あたり受給費}$$

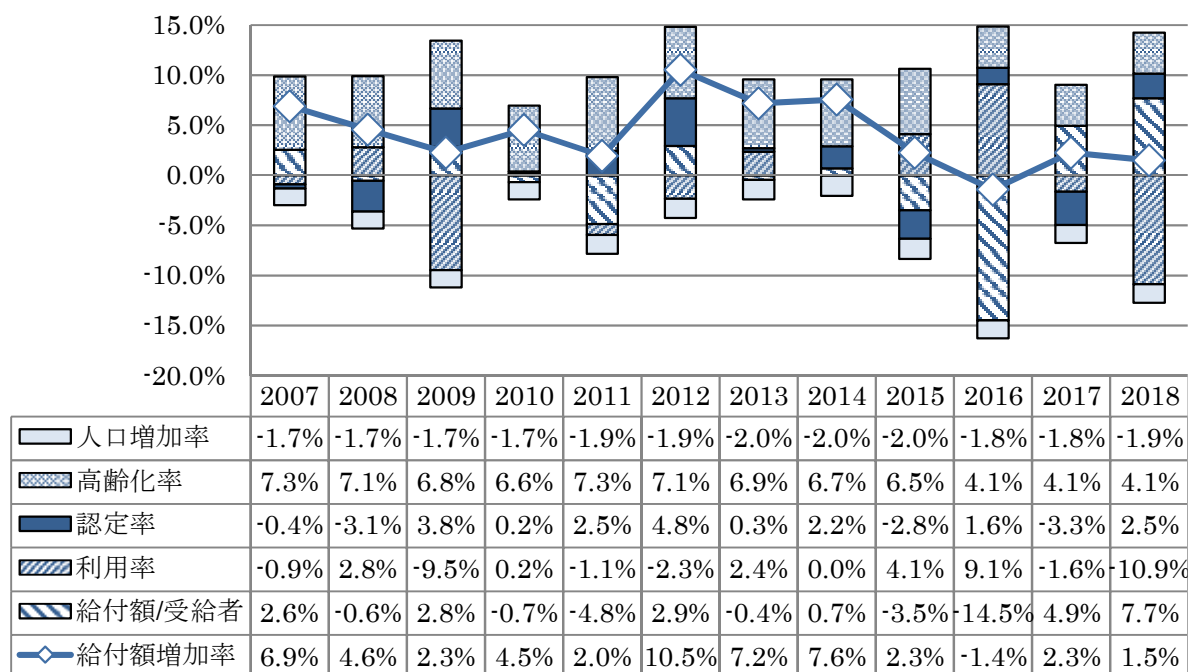

■要介護認定率の推移

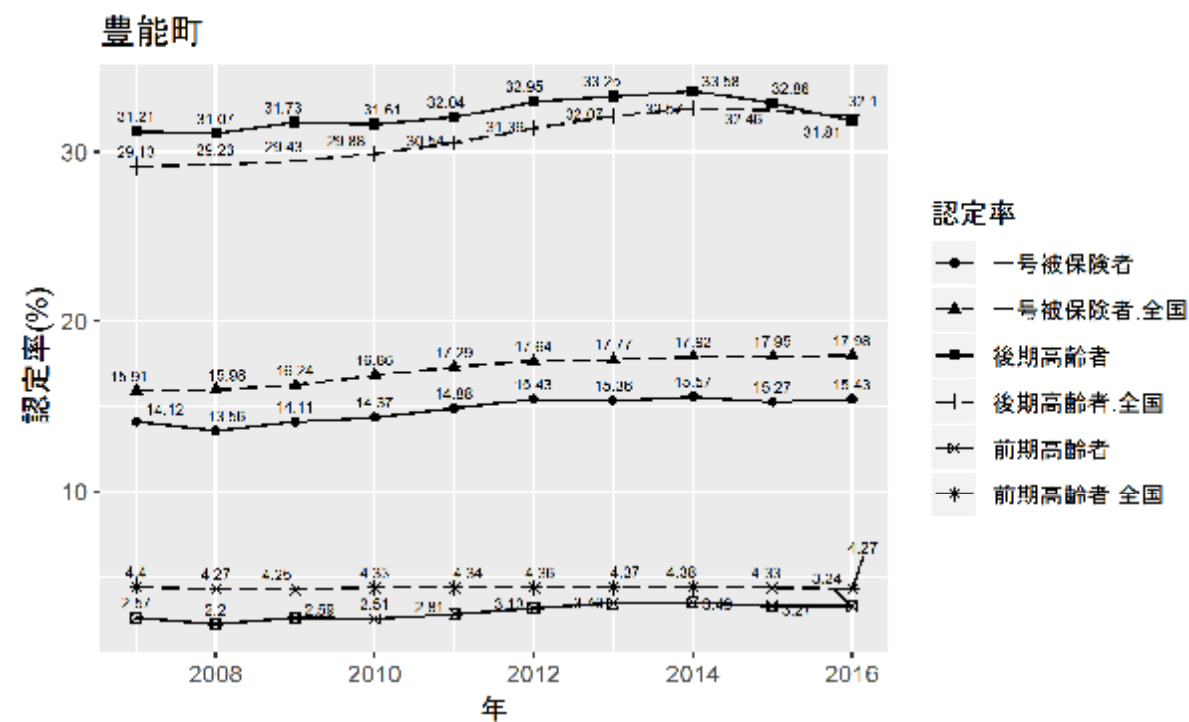

■調整済み要介護認定率

| | 全国 | 大阪府 | 豊能町 | 全国との差 |
|-------|------|------|------|-------|
| 要支援計 | 5.0 | 7.3 | 6.3 | 1.3 |
| 要介護 1 | 3.6 | 3.7 | 3.3 | -0.3 |
| 要介護 2 | 3.1 | 3.9 | 2.6 | -0.5 |
| 要介護 3 | 2.4 | 2.7 | 2.0 | -0.4 |
| 要介護 4 | 2.2 | 2.6 | 1.6 | -0.6 |
| 要介護 5 | 1.7 | 2.0 | 1.8 | 0.1 |
| 要介護計 | 13.0 | 14.9 | 11.3 | -1.7 |
| 認定率合計 | 18.0 | 22.3 | 17.6 | -0.4 |

■被保険者 1 人あたりの介護保険サービス給付費（2018 年月報、全国＝1）

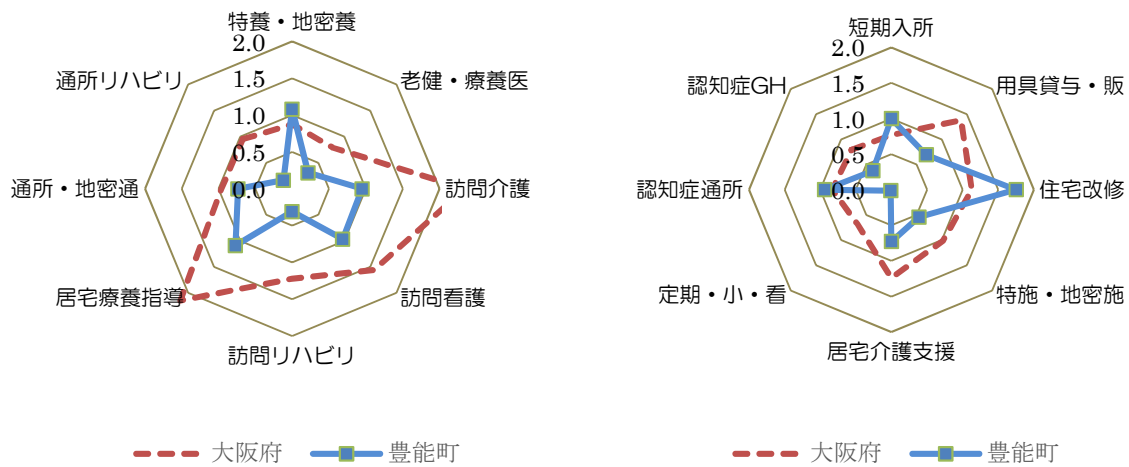

■被保険者 1 人あたりの介護保険サービス給付費の推移（実線：当該保険者、点線：全国）

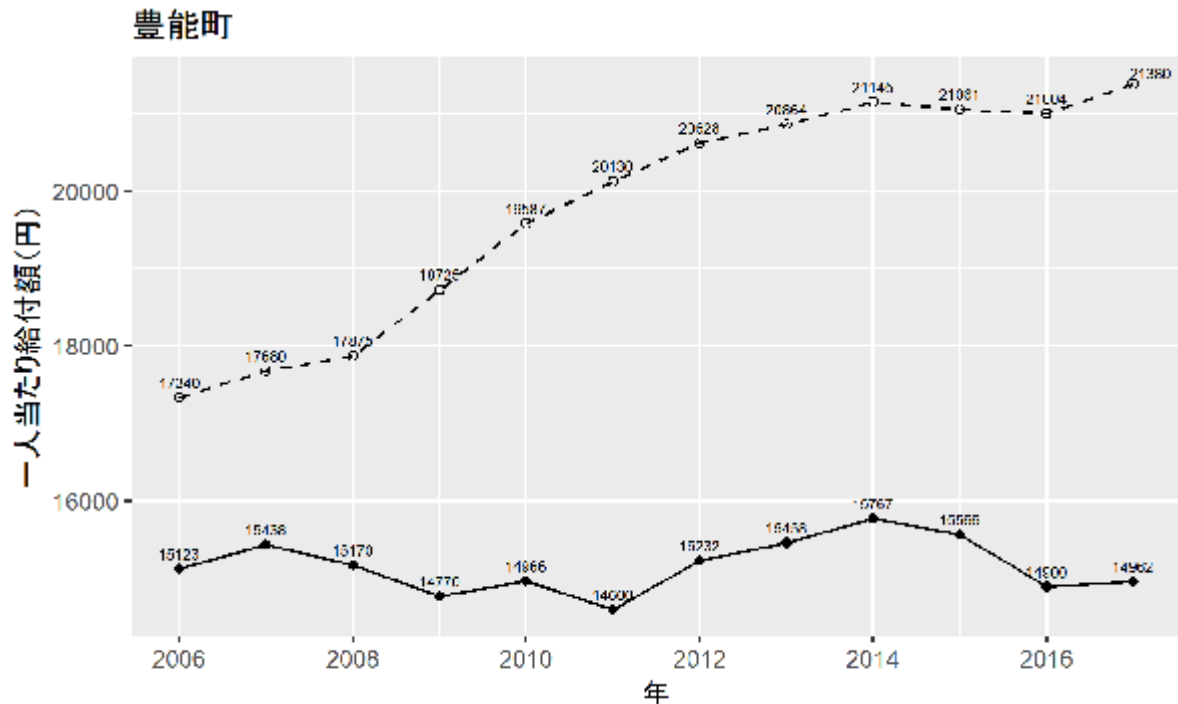

33. 能勢町

■介護給付費増額の寄与度

$$\Delta \text{総給付費} = \Delta \text{人口} \times \Delta \text{高齢化率} \times \Delta \text{要介護認定率} \times \Delta \text{利用率} \times \Delta \text{受給者1人あたり受給費}$$

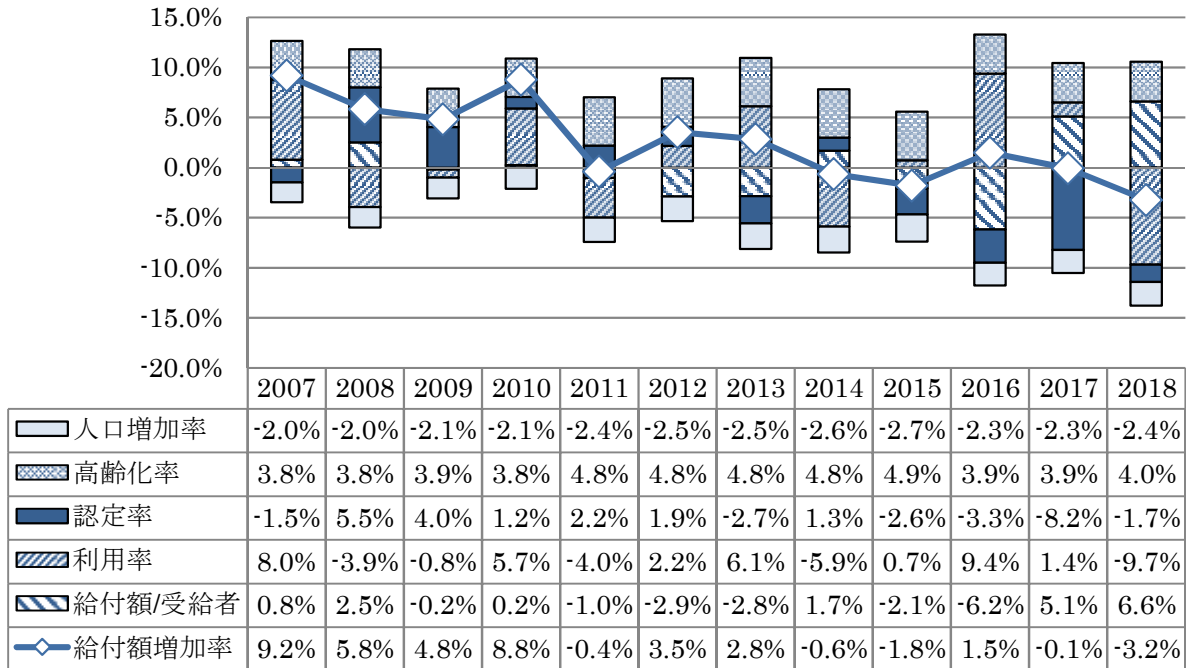

■要介護認定率の推移

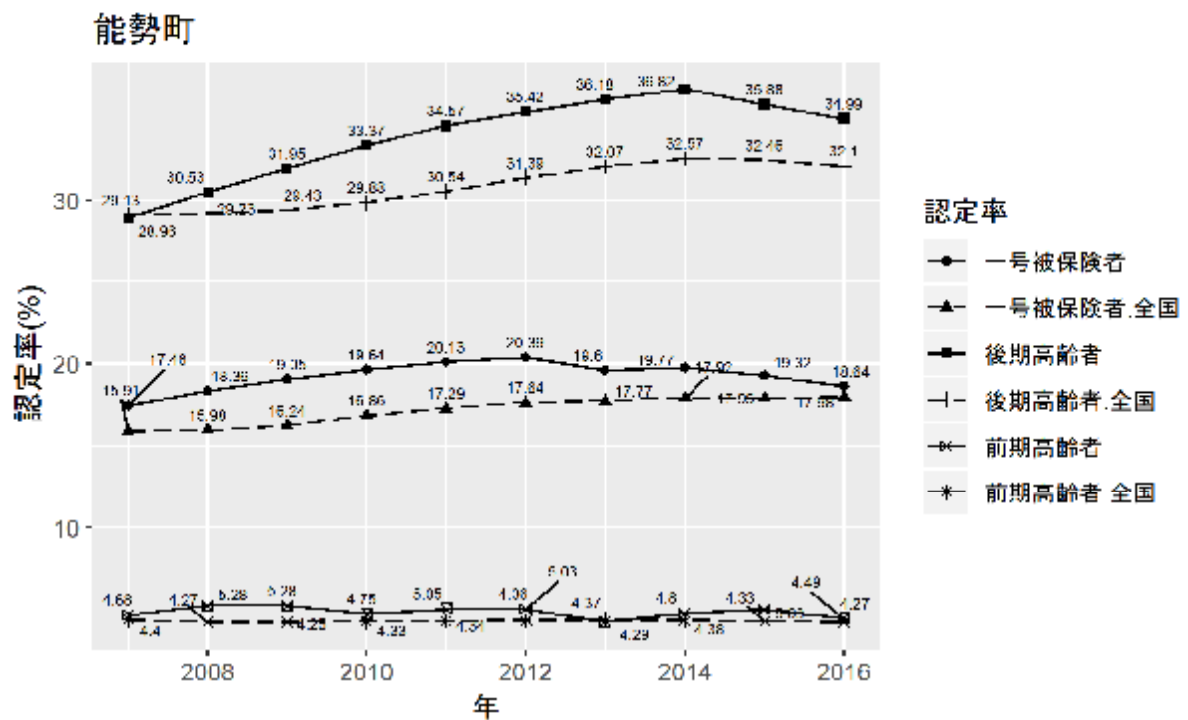

■調整済み要介護認定率

| | 全国 | 大阪府 | 能勢町 | 全国との差 |
|-------|------|------|------|-------|
| 要支援計 | 5.0 | 7.3 | 4.5 | -0.5 |
| 要介護 1 | 3.6 | 3.7 | 3.3 | -0.3 |
| 要介護 2 | 3.1 | 3.9 | 2.7 | -0.4 |
| 要介護 3 | 2.4 | 2.7 | 2.4 | 0.0 |
| 要介護 4 | 2.2 | 2.6 | 2.1 | -0.1 |
| 要介護 5 | 1.7 | 2.0 | 2.3 | 0.6 |
| 要介護計 | 13.0 | 14.9 | 12.8 | -0.2 |
| 認定率合計 | 18.0 | 22.3 | 17.3 | -0.7 |

■被保険者 1 人あたりの介護保険サービス給付費（2018 年月報、全国＝1）

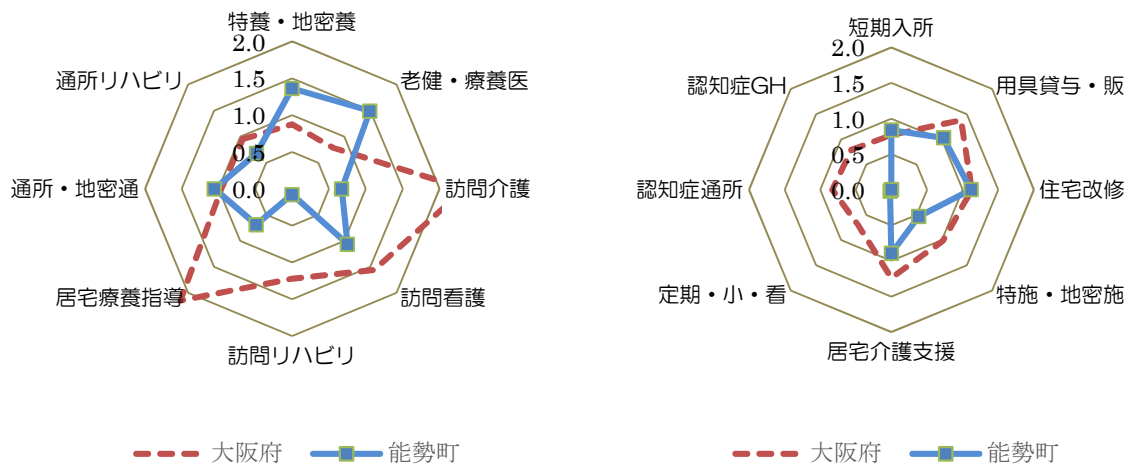

■被保険者 1 人あたりの介護保険サービス給付費の推移（実線：当該保険者、点線：全国）

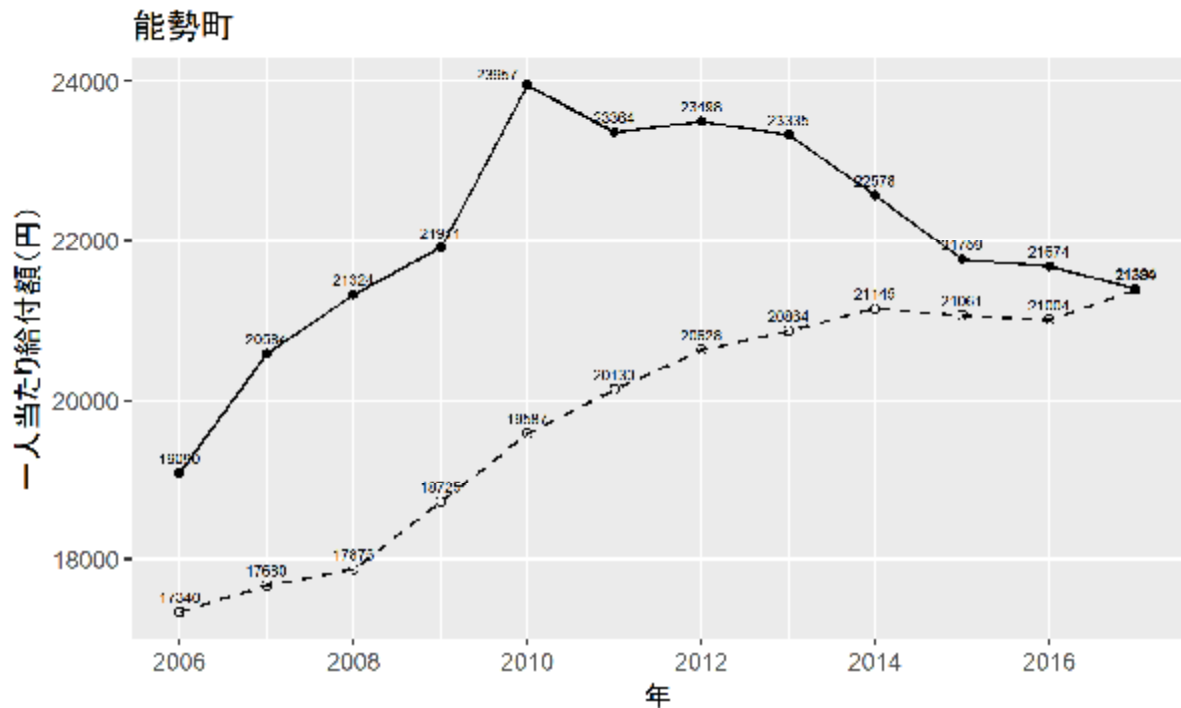

34. 忠岡町

■介護給付費増額の寄与度

$$\Delta \text{総給付費} = \Delta \text{人口} \times \Delta \text{高齢化率} \times \Delta \text{要介護認定率} \times \Delta \text{利用率} \times \Delta \text{受給者1人あたり受給費}$$

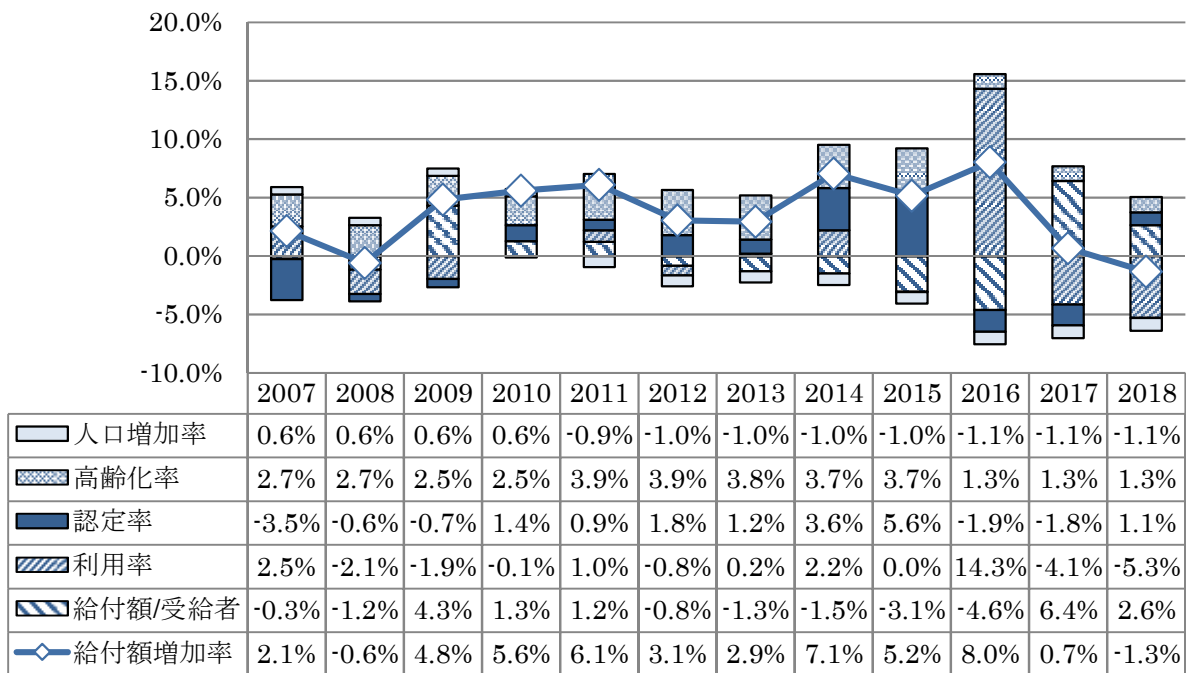

■要介護認定率の推移

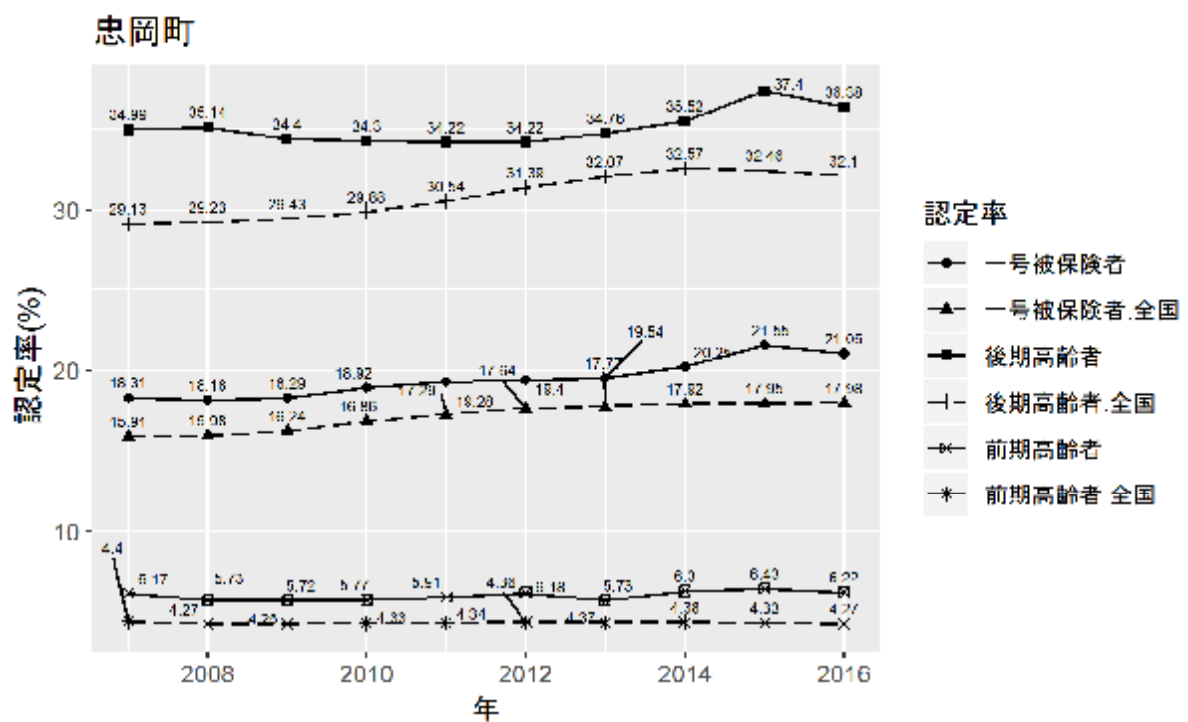

■調整済み要介護認定率

| | 全国 | 大阪府 | 忠岡町 | 全国との差 |
|-------|------|------|------|-------|
| 要支援計 | 5.0 | 7.3 | 6.4 | 1.4 |
| 要介護 1 | 3.6 | 3.7 | 4.1 | 0.5 |
| 要介護 2 | 3.1 | 3.9 | 4.0 | 0.9 |
| 要介護 3 | 2.4 | 2.7 | 2.2 | -0.2 |
| 要介護 4 | 2.2 | 2.6 | 2.2 | 0.0 |
| 要介護 5 | 1.7 | 2.0 | 1.7 | 0.0 |
| 要介護計 | 13.0 | 14.9 | 14.2 | 1.2 |
| 認定率合計 | 18.0 | 22.3 | 20.7 | 2.7 |

■被保険者 1 人あたりの介護保険サービス給付費（2018 年月報、全国＝1）

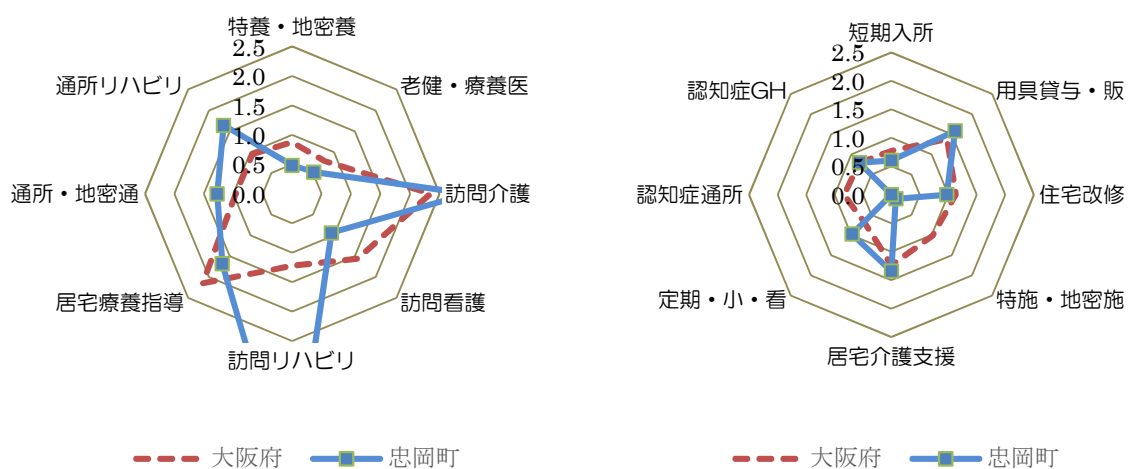

■被保険者 1 人あたりの介護保険サービス給付費の推移（実線：当該保険者、点線：全国）

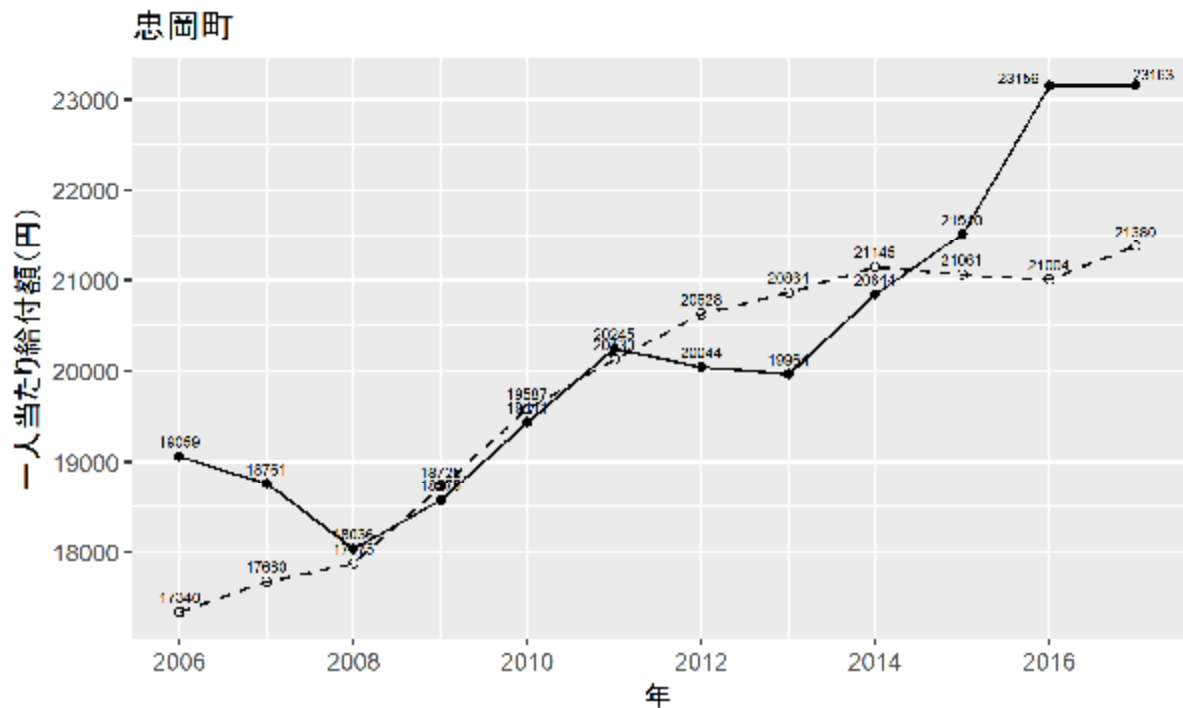

35. 熊取町

■介護給付費増額の寄与度

$$\Delta \text{総給付費} = \Delta \text{人口} \times \Delta \text{高齢化率} \times \Delta \text{要介護認定率} \times \Delta \text{利用率} \times \Delta \text{受給者1人あたり受給費}$$

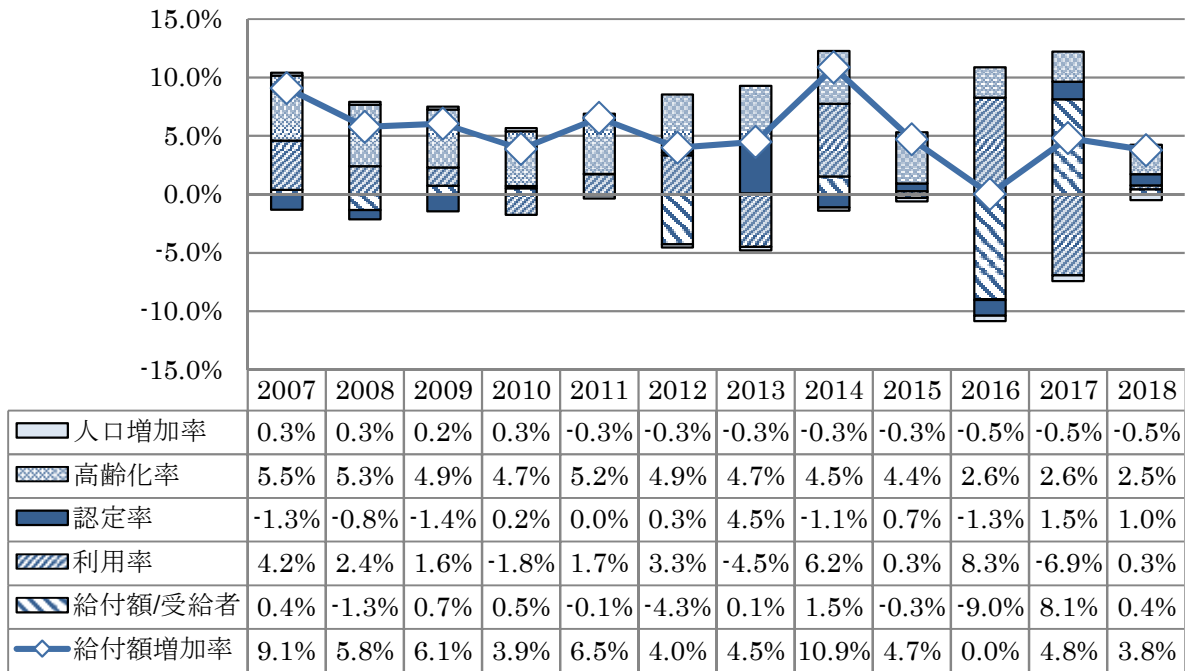

■要介護認定率の推移

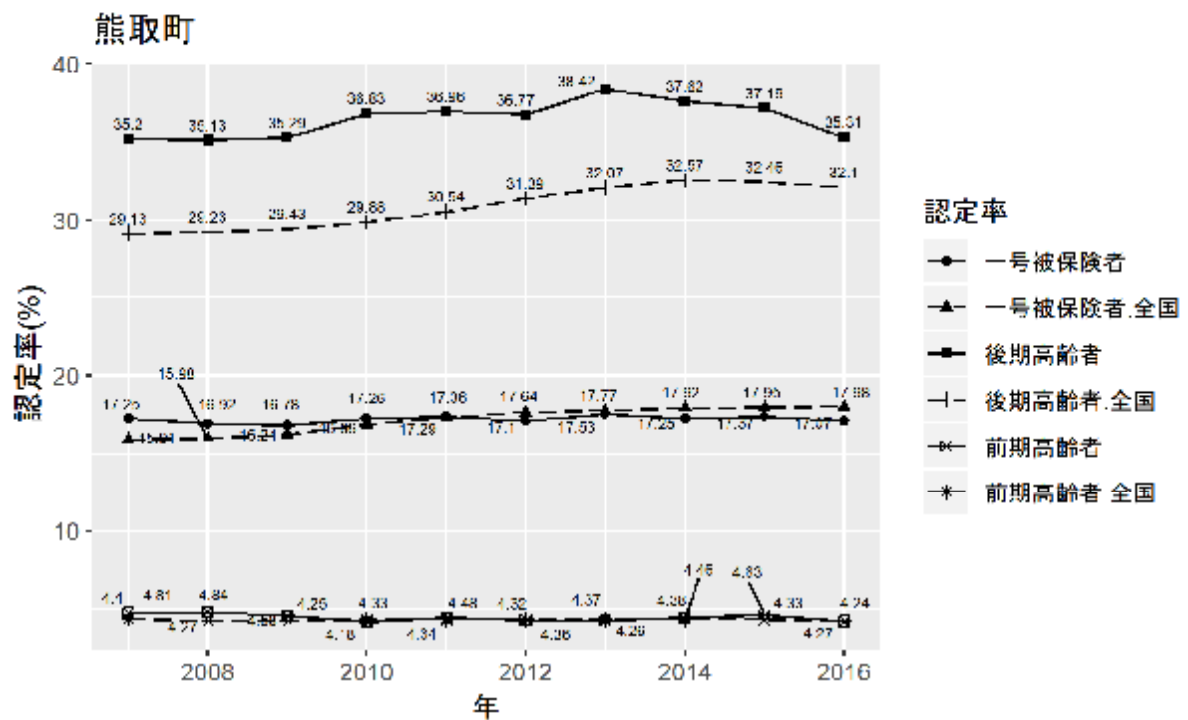

■調整済み要介護認定率

| | 全国 | 大阪府 | 熊取町 | 全国との差 |
|-------|------|------|------|-------|
| 要支援計 | 5.0 | 7.3 | 5.2 | 0.2 |
| 要介護 1 | 3.6 | 3.7 | 3.8 | 0.2 |
| 要介護 2 | 3.1 | 3.9 | 4.7 | 1.6 |
| 要介護 3 | 2.4 | 2.7 | 2.5 | 0.1 |
| 要介護 4 | 2.2 | 2.6 | 2.7 | 0.5 |
| 要介護 5 | 1.7 | 2.0 | 2.0 | 0.3 |
| 要介護計 | 13.0 | 14.9 | 15.7 | 2.7 |
| 認定率合計 | 18.0 | 22.3 | 20.8 | 2.8 |

■被保険者 1 人あたりの介護保険サービス給付費（2018 年月報、全国＝1）

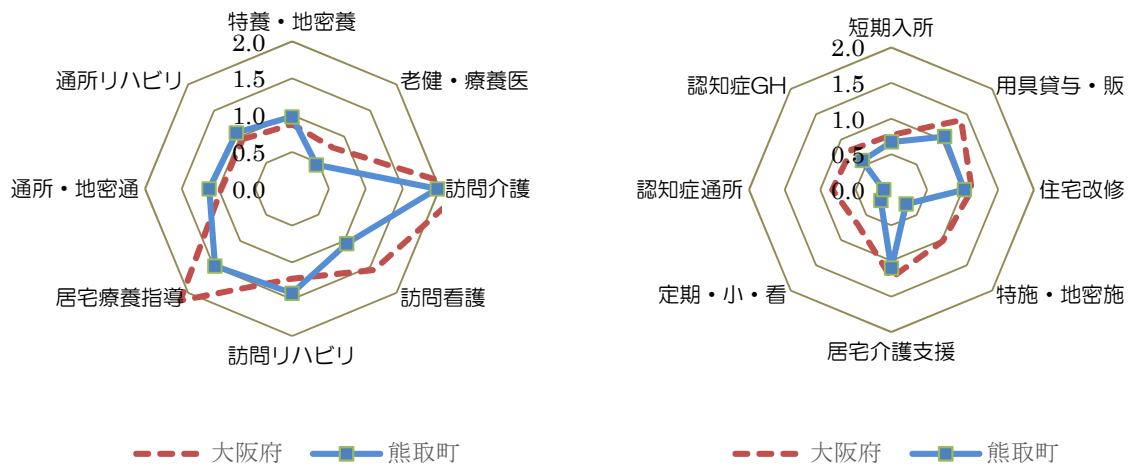

■被保険者 1 人あたりの介護保険サービス給付費の推移（実線：当該保険者、点線：全国）

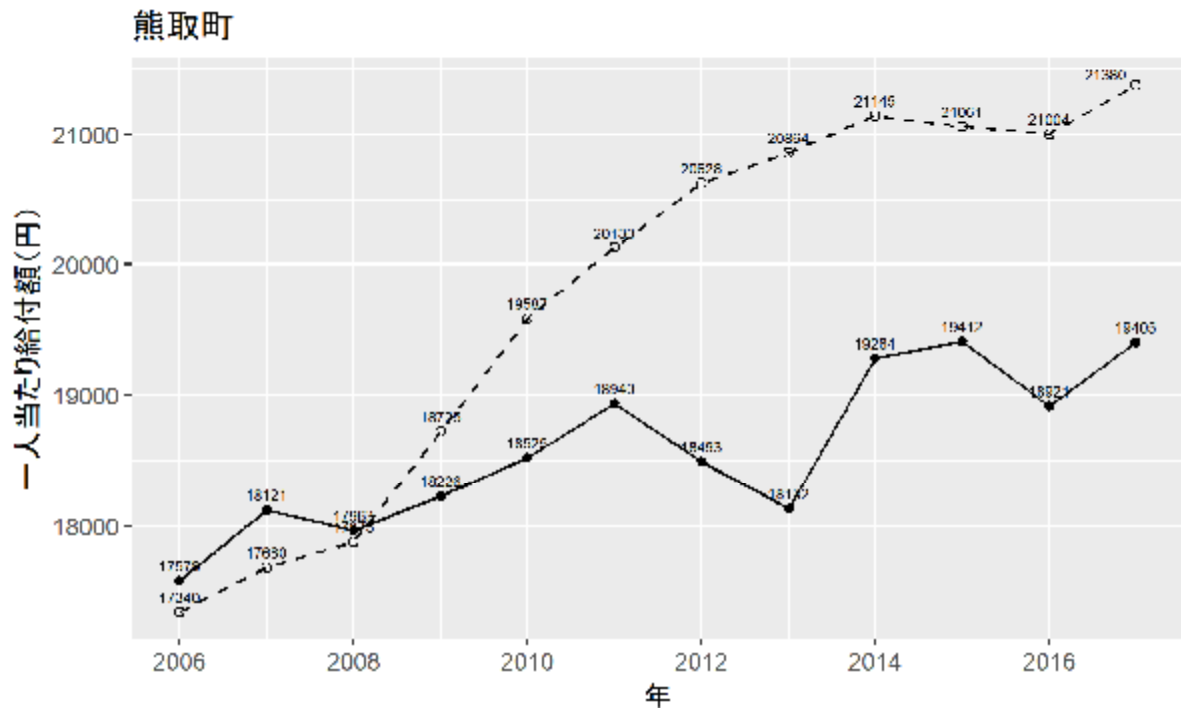

36. 田尻町

■介護給付費増額の寄与度

$$\Delta \text{総給付費} = \Delta \text{人口} \times \Delta \text{高齢化率} \times \Delta \text{要介護認定率} \times \Delta \text{利用率} \times \Delta \text{受給者1人あたり受給費}$$

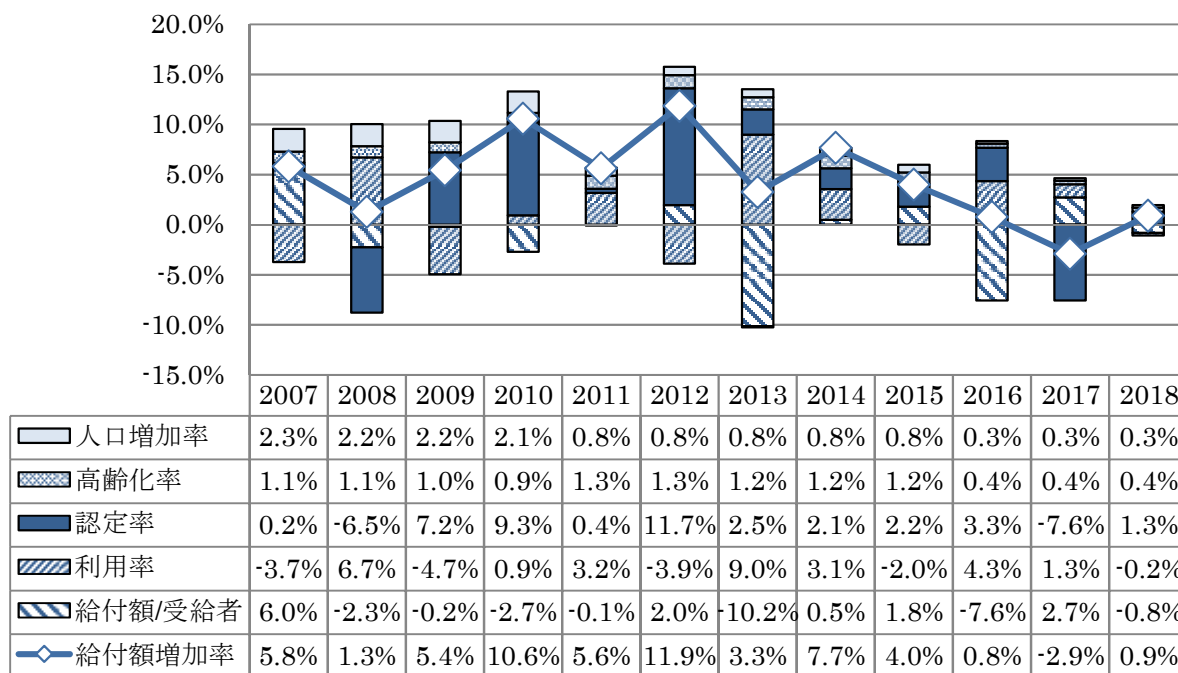

■要介護認定率の推移

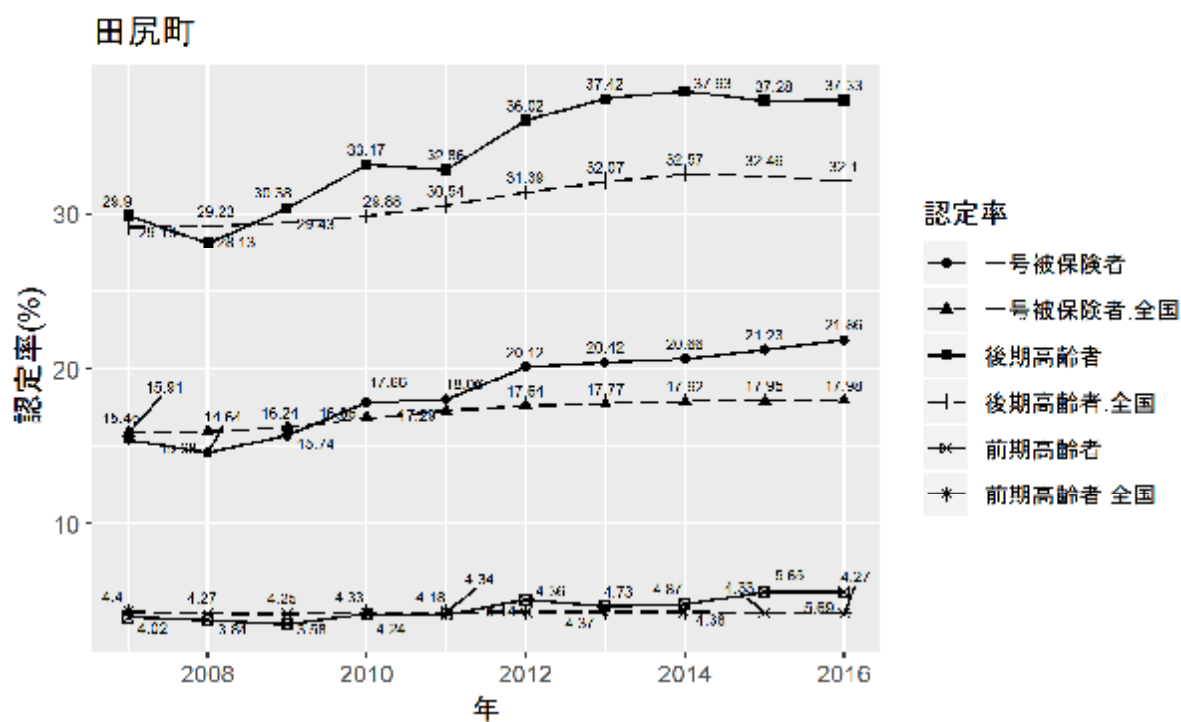

■調整済み要介護認定率

| | 全国 | 大阪府 | 田尻町 | 全国との差 |
|-------|------|------|------|-------|
| 要支援計 | 5.0 | 7.3 | 5.7 | 0.7 |
| 要介護 1 | 3.6 | 3.7 | 4.1 | 0.5 |
| 要介護 2 | 3.1 | 3.9 | 4.4 | 1.3 |
| 要介護 3 | 2.4 | 2.7 | 2.1 | -0.3 |
| 要介護 4 | 2.2 | 2.6 | 2.1 | -0.1 |
| 要介護 5 | 1.7 | 2.0 | 2.0 | 0.3 |
| 要介護計 | 13.0 | 14.9 | 14.7 | 1.7 |
| 認定率合計 | 18.0 | 22.3 | 20.3 | 2.3 |

■被保険者 1 人あたりの介護保険サービス給付費（2018 年月報、全国＝1）

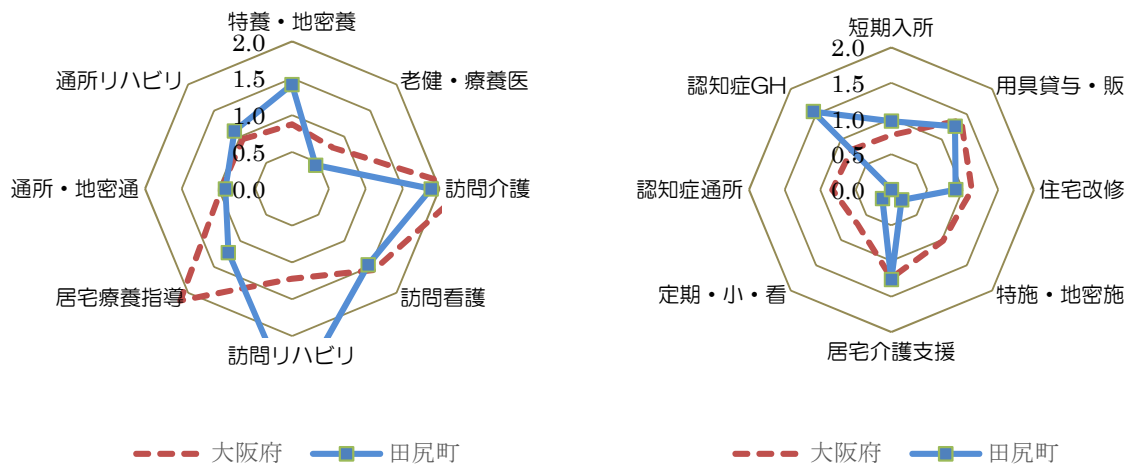

■被保険者 1 人あたりの介護保険サービス給付費の推移（実線：当該保険者、点線：全国）

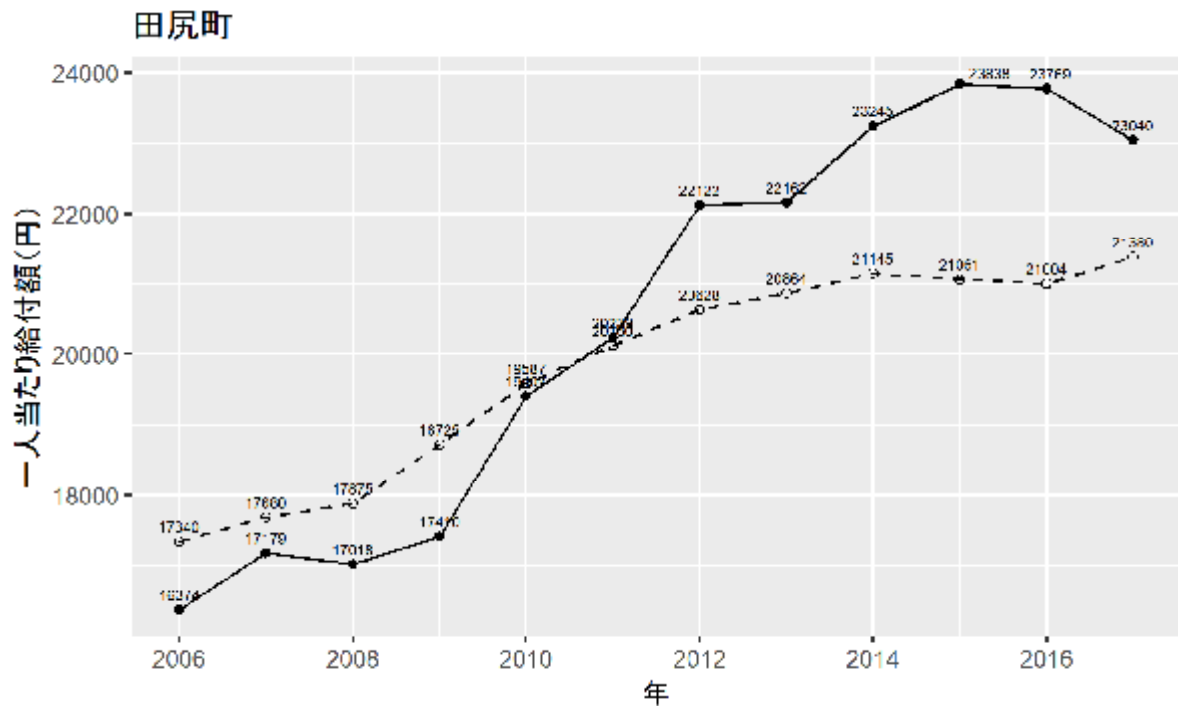

37. 岬町

■介護給付費増額の寄与度

$$\Delta \text{総給付費} = \Delta \text{人口} \times \Delta \text{高齢化率} \times \Delta \text{要介護認定率} \times \Delta \text{利用率} \times \Delta \text{受給者1人あたり受給費}$$

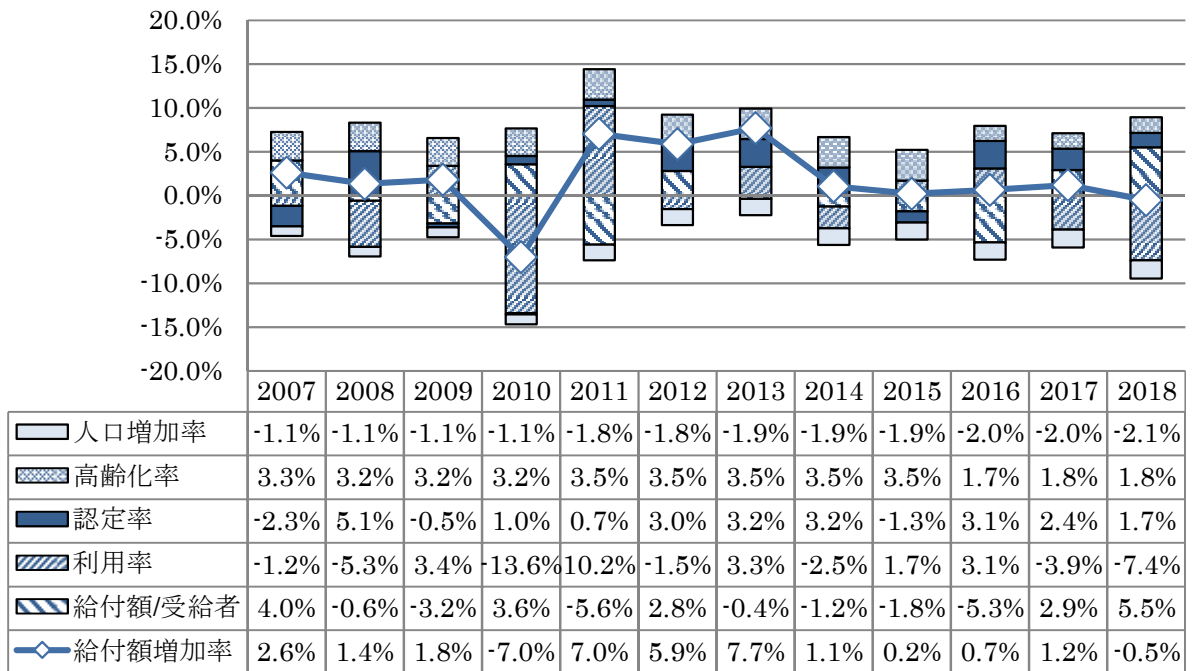

■要介護認定率の推移

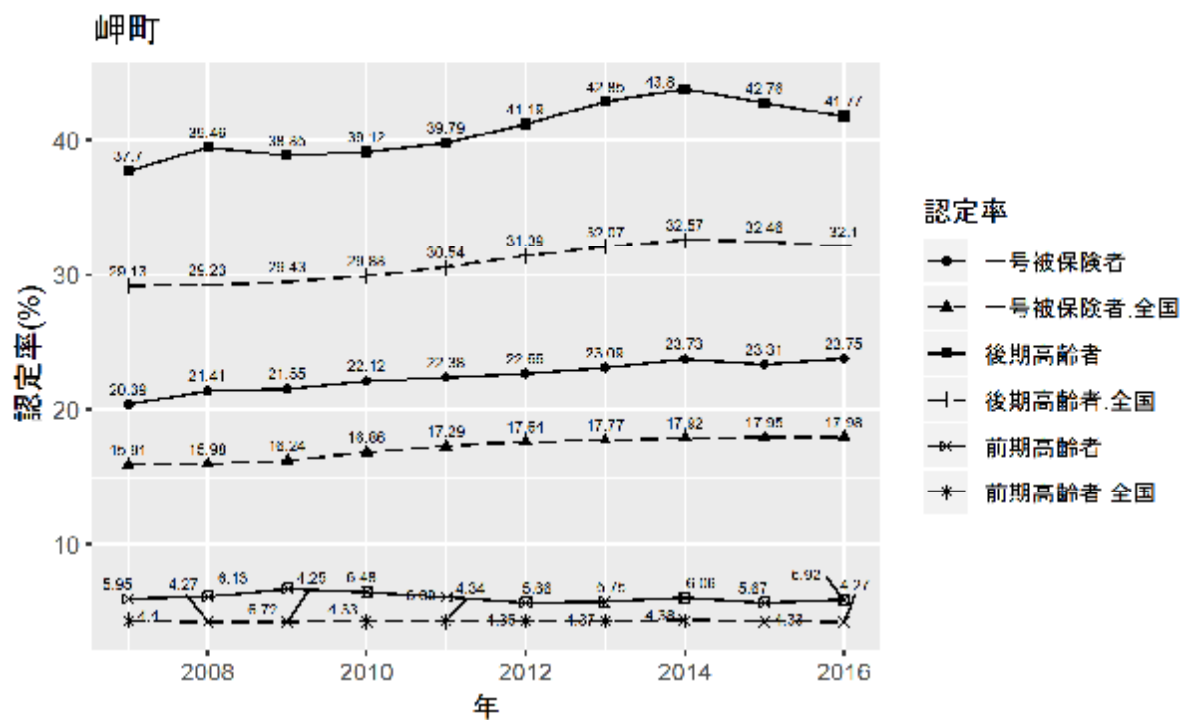

■調整済み要介護認定率

| | 全国 | 大阪府 | 岬町 | 全国との差 |
|-------|------|------|------|-------|
| 要支援計 | 5.0 | 7.3 | 10.2 | 5.2 |
| 要介護 1 | 3.6 | 3.7 | 3.3 | -0.3 |
| 要介護 2 | 3.1 | 3.9 | 4.4 | 1.3 |
| 要介護 3 | 2.4 | 2.7 | 2.2 | -0.2 |
| 要介護 4 | 2.2 | 2.6 | 2.6 | 0.4 |
| 要介護 5 | 1.7 | 2.0 | 1.5 | -0.2 |
| 要介護計 | 13.0 | 14.9 | 14.0 | 1.0 |
| 認定率合計 | 18.0 | 22.3 | 24.3 | 6.3 |

■被保険者 1 人あたりの介護保険サービス給付費（2018 年月報、全国＝1）

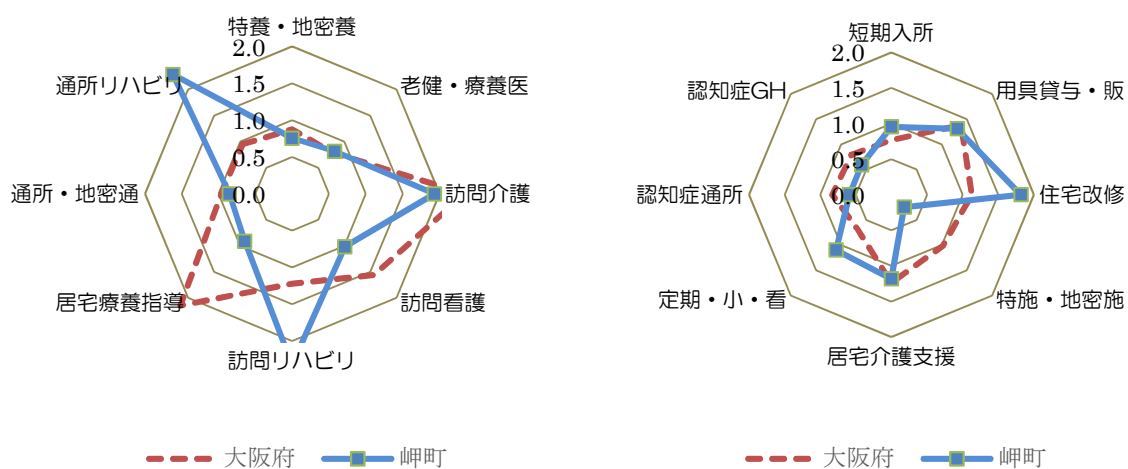

■被保険者 1 人あたりの介護保険サービス給付費の推移（実線：当該保険者、点線：全国）

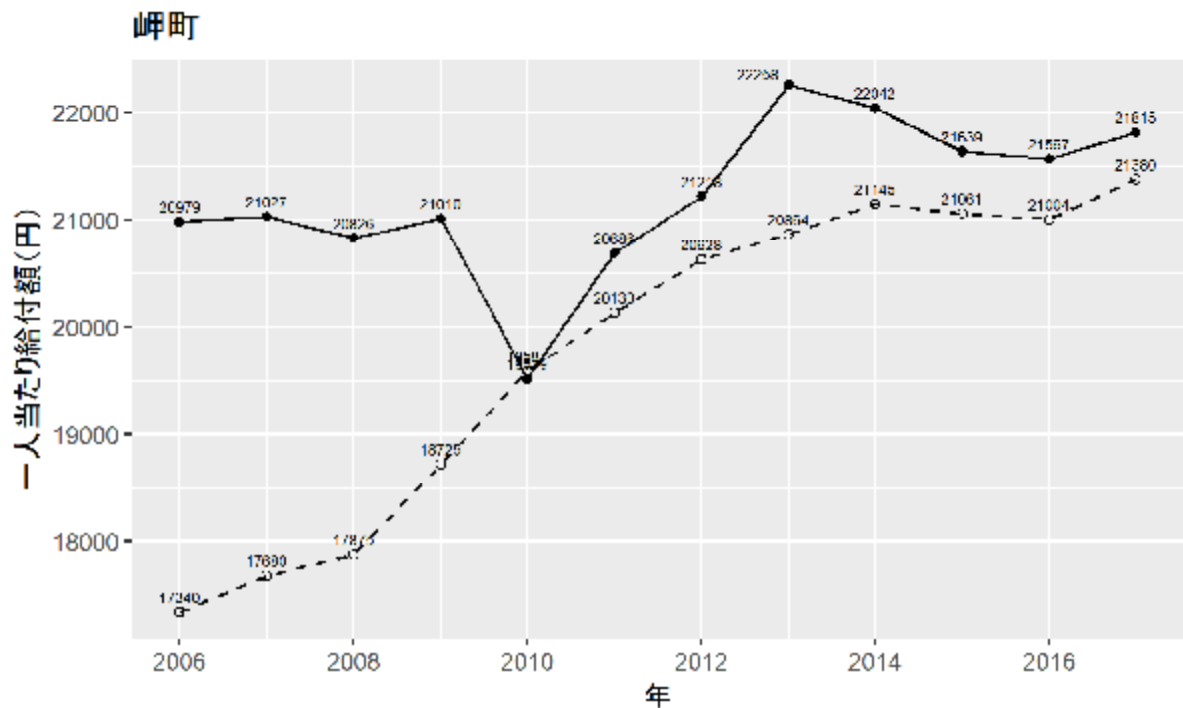

38. 太子町

■介護給付費増額の寄与度

$$\Delta \text{総給付費} = \Delta \text{人口} \times \Delta \text{高齢化率} \times \Delta \text{要介護認定率} \times \Delta \text{利用率} \times \Delta \text{受給者1人あたり受給費}$$

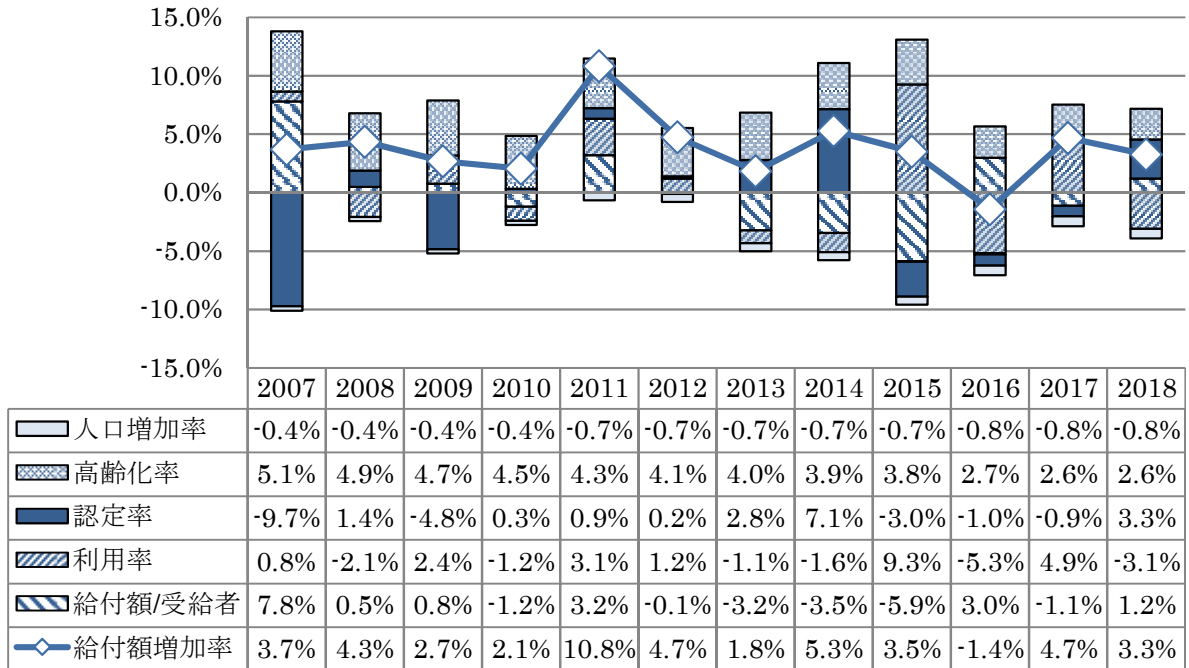

■要介護認定率の推移

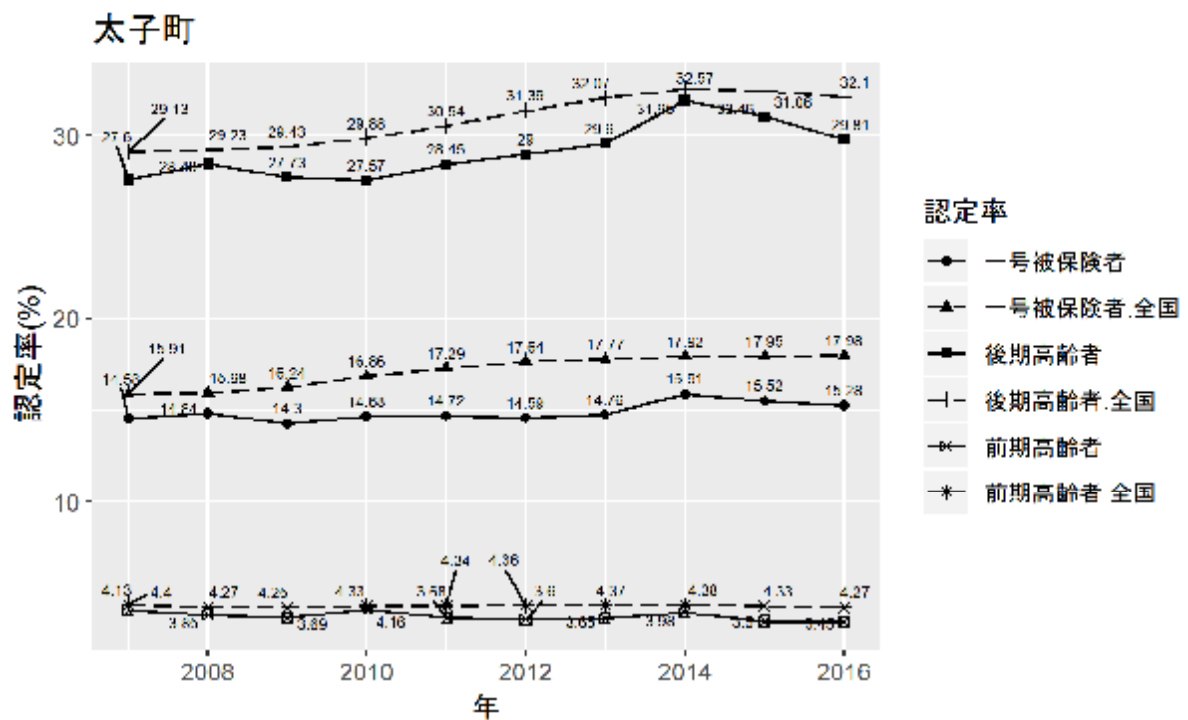

■調整済み要介護認定率

| | 全国 | 大阪府 | 太子町 | 全国との差 |
|-------|------|------|------|-------|
| 要支援計 | 5.0 | 7.3 | 2.7 | -2.3 |
| 要介護 1 | 3.6 | 3.7 | 2.8 | -0.8 |
| 要介護 2 | 3.1 | 3.9 | 3.6 | 0.5 |
| 要介護 3 | 2.4 | 2.7 | 2.8 | 0.4 |
| 要介護 4 | 2.2 | 2.6 | 2.7 | 0.5 |
| 要介護 5 | 1.7 | 2.0 | 1.9 | 0.2 |
| 要介護計 | 13.0 | 14.9 | 13.8 | 0.8 |
| 認定率合計 | 18.0 | 22.3 | 16.5 | -1.5 |

■被保険者 1 人あたりの介護保険サービス給付費（2018 年月報、全国＝1）

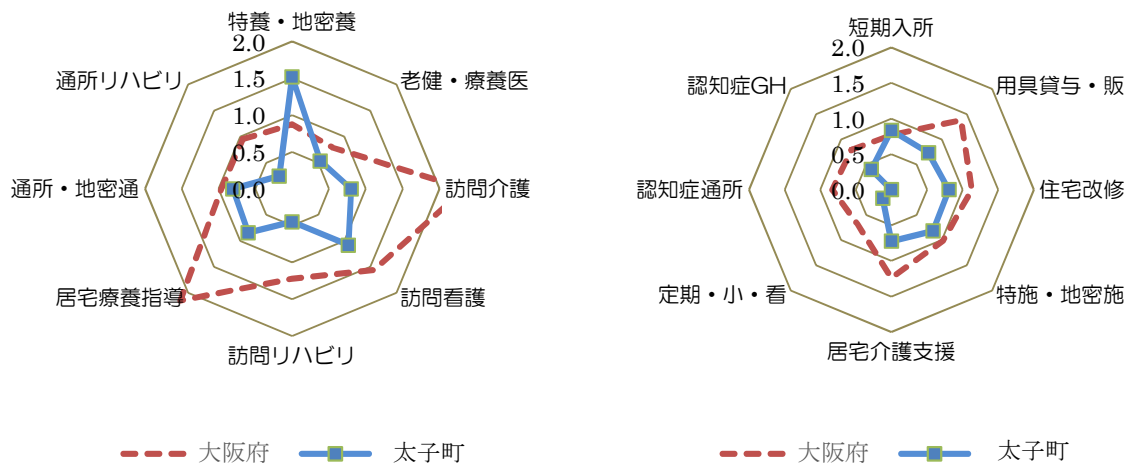

■被保険者 1 人あたりの介護保険サービス給付費の推移（実線：当該保険者、点線：全国）

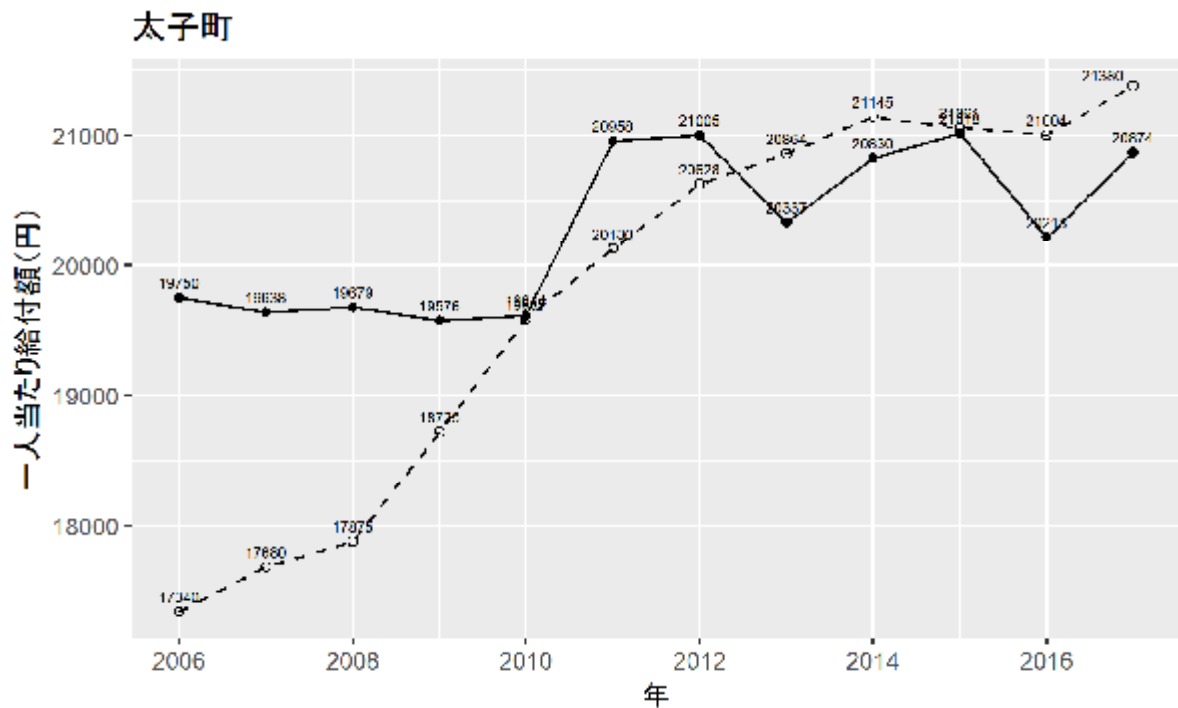

39. 河南町

■介護給付費増額の寄与度

$$\Delta \text{総給付費} = \Delta \text{人口} \times \Delta \text{高齢化率} \times \Delta \text{要介護認定率} \times \Delta \text{利用率} \times \Delta \text{受給者1人あたり受給費}$$

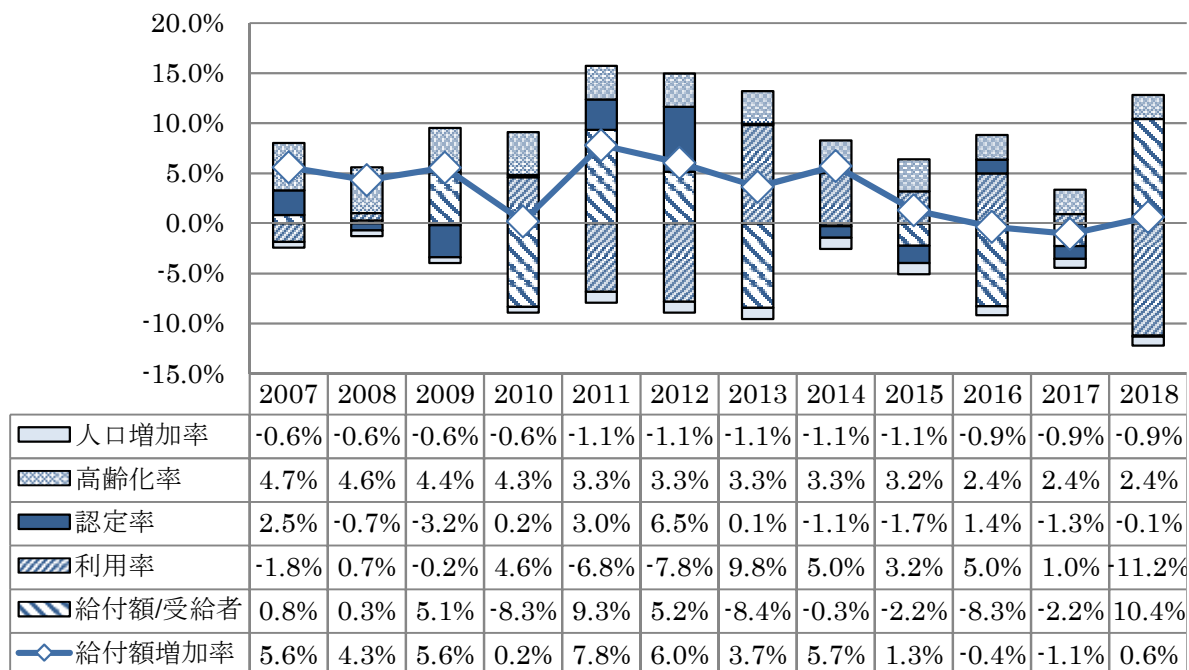

■要介護認定率の推移

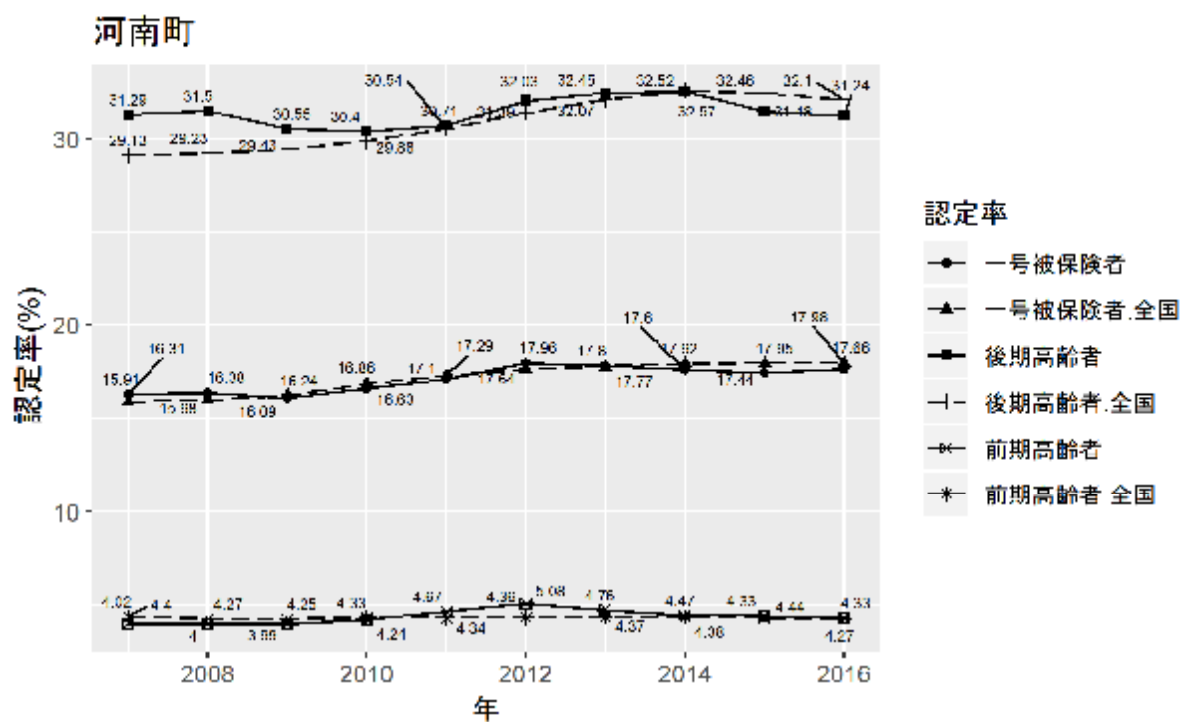

■調整済み要介護認定率

| | 全国 | 大阪府 | 河南町 | 全国との差 |
|-------|------|------|------|-------|
| 要支援計 | 5.0 | 7.3 | 5.3 | 0.3 |
| 要介護 1 | 3.6 | 3.7 | 3.0 | -0.6 |
| 要介護 2 | 3.1 | 3.9 | 3.3 | 0.2 |
| 要介護 3 | 2.4 | 2.7 | 2.2 | -0.2 |
| 要介護 4 | 2.2 | 2.6 | 2.3 | 0.1 |
| 要介護 5 | 1.7 | 2.0 | 1.5 | -0.2 |
| 要介護計 | 13.0 | 14.9 | 12.3 | -0.7 |
| 認定率合計 | 18.0 | 22.3 | 17.7 | -0.3 |

■被保険者 1 人あたりの介護保険サービス給付費（2018 年月報、全国＝1）

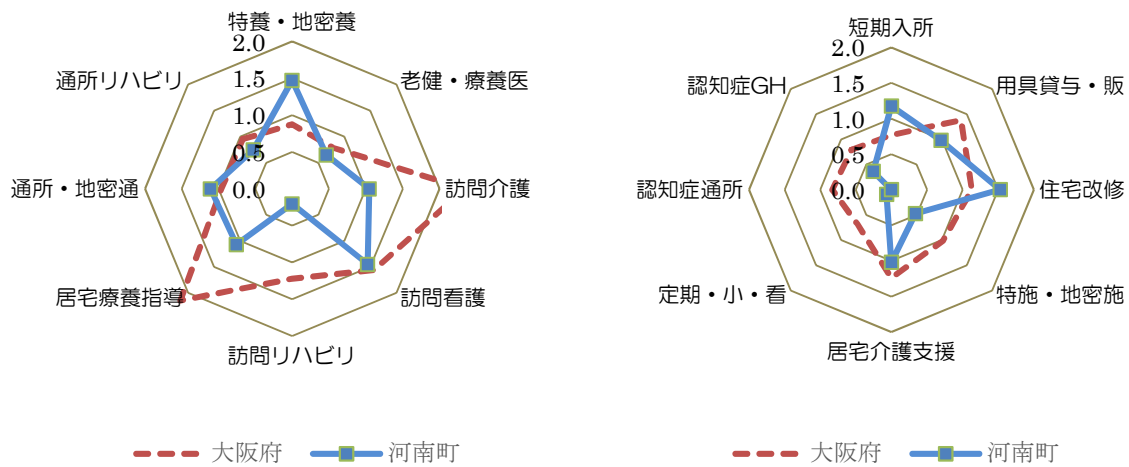

■被保険者 1 人あたりの介護保険サービス給付費の推移（実線：当該保険者、点線：全国）

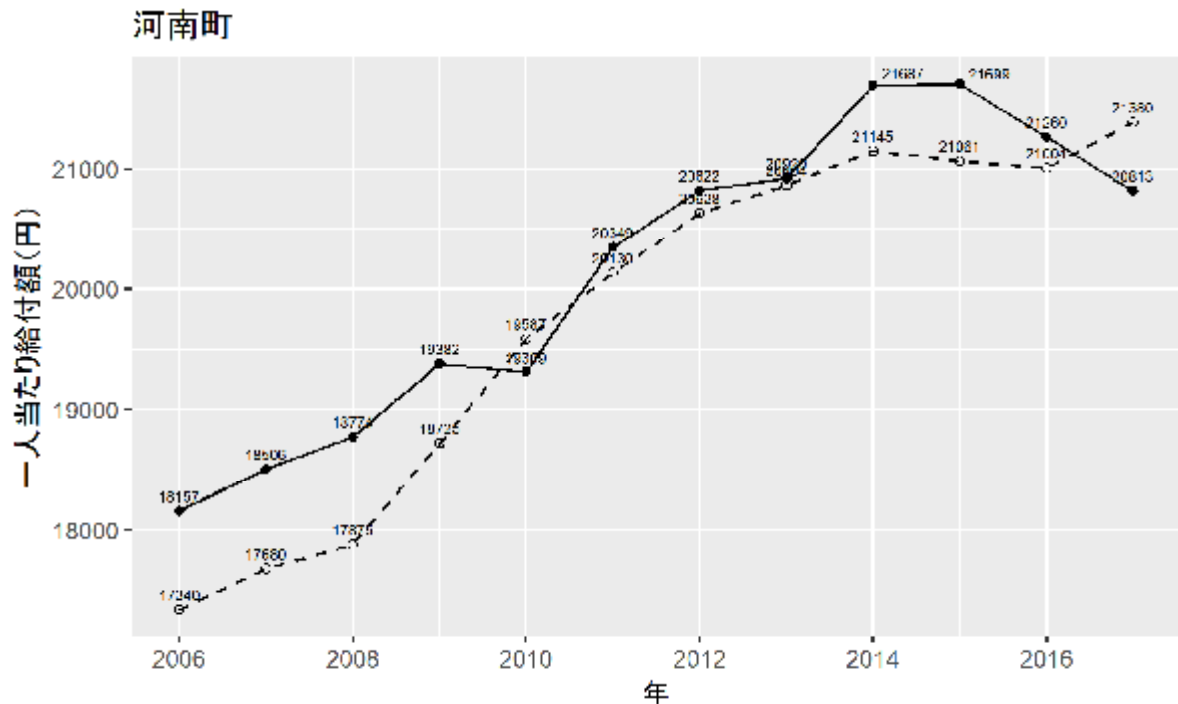

40. 千早赤坂村

■介護給付費増額の寄与度

$$\Delta \text{総給付費} = \Delta \text{人口} \times \Delta \text{高齢化率} \times \Delta \text{要介護認定率} \times \Delta \text{利用率} \times \Delta \text{受給者1人あたり受給費}$$

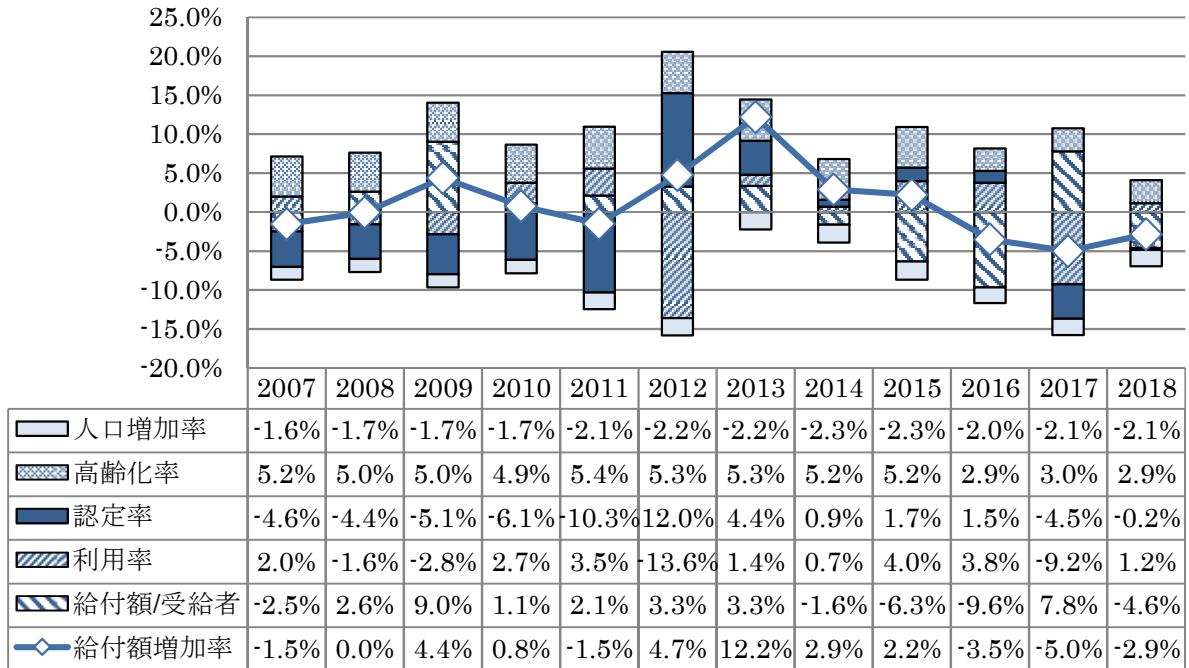

■要介護認定率の推移

千早赤坂村

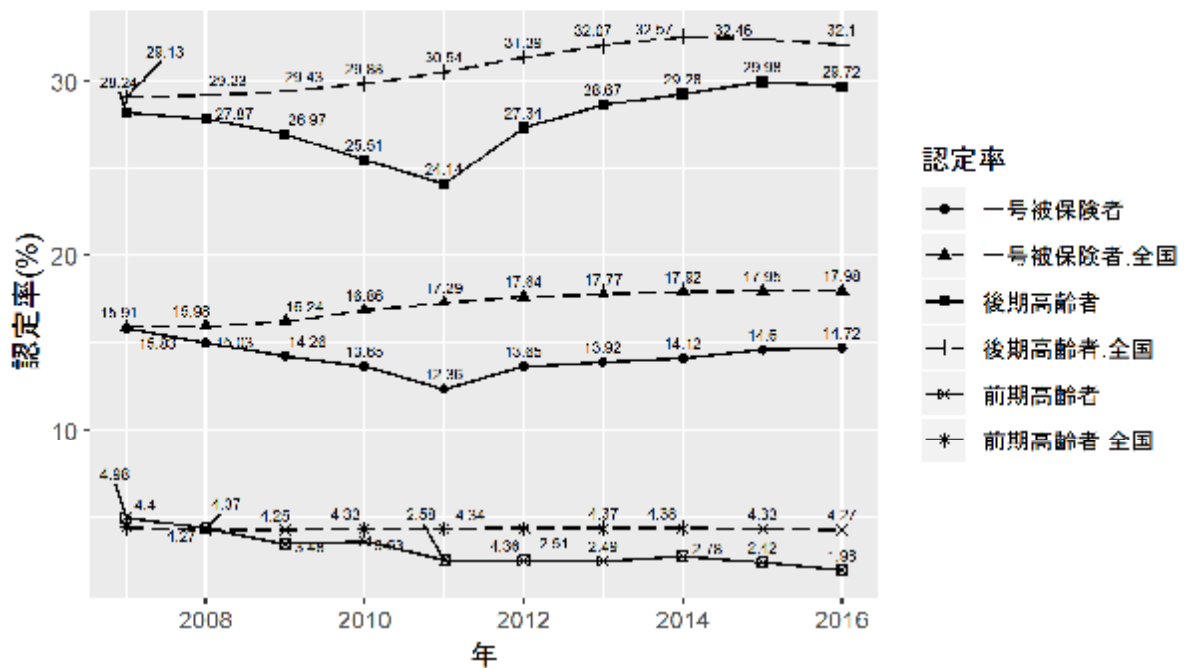

■調整済み要介護認定率

| | 全国 | 大阪府 | 千早赤阪村 | 全国との差 |
|-------|------|------|-------|-------|
| 要支援計 | 5.0 | 7.3 | 3.8 | -1.2 |
| 要介護 1 | 3.6 | 3.7 | 2.8 | -0.8 |
| 要介護 2 | 3.1 | 3.9 | 2.5 | -0.6 |
| 要介護 3 | 2.4 | 2.7 | 2.0 | -0.4 |
| 要介護 4 | 2.2 | 2.6 | 2.0 | -0.2 |
| 要介護 5 | 1.7 | 2.0 | 1.8 | 0.1 |
| 要介護計 | 13.0 | 14.9 | 11.1 | -1.9 |
| 認定率合計 | 18.0 | 22.3 | 15.0 | -3.0 |

■被保険者 1 人あたりの介護保険サービス給付費（2018 年月報、全国＝1）

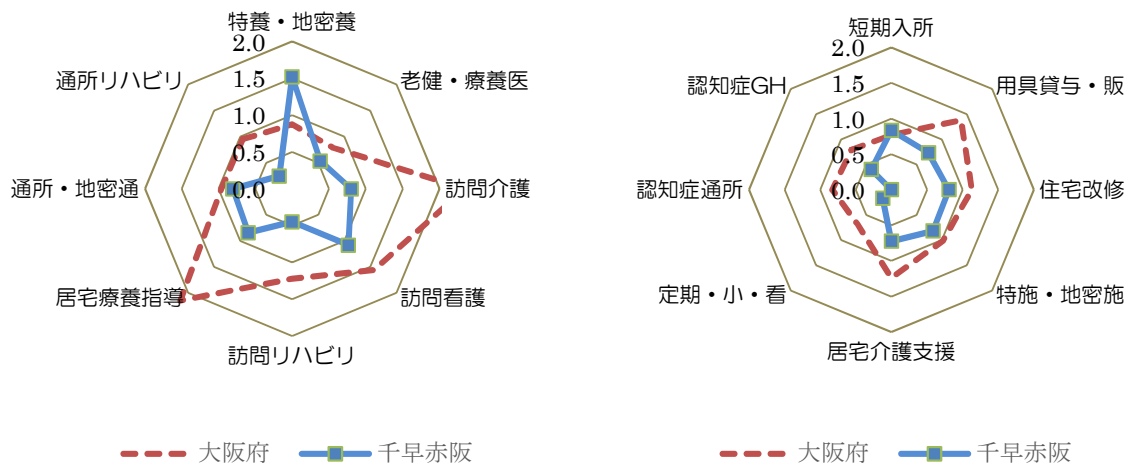

■被保険者 1 人あたりの介護保険サービス給付費の推移（実線：当該保険者、点線：全国）

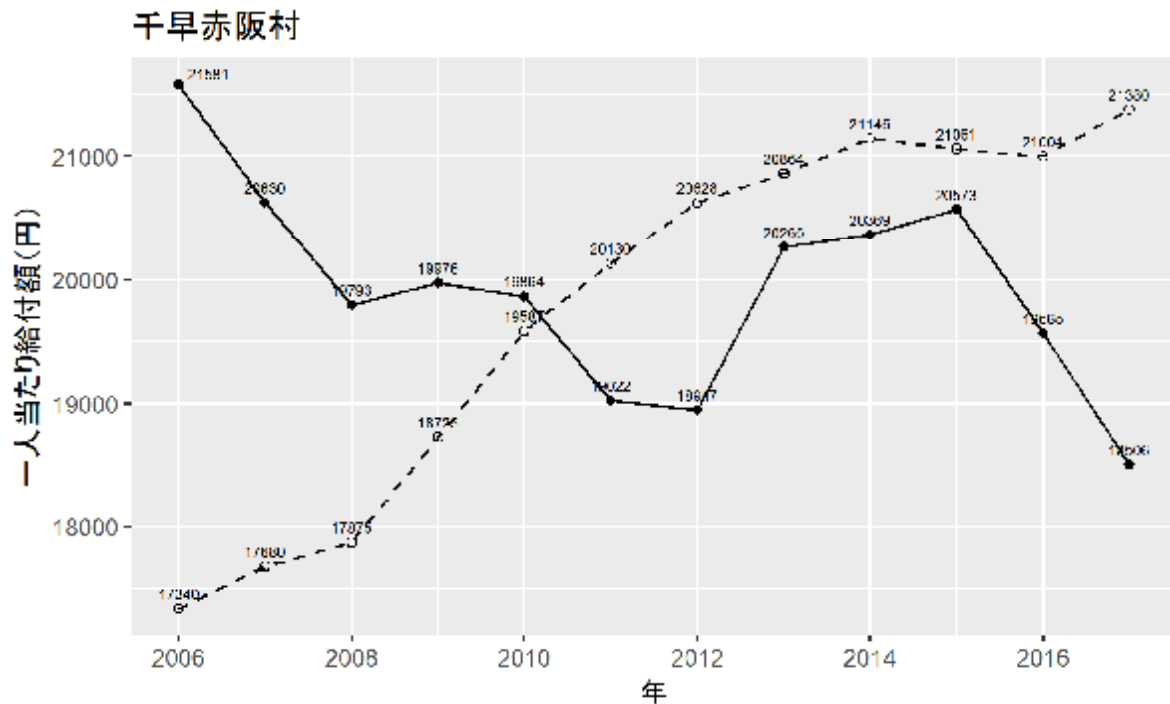

41. くすのき広域連合

■介護給付費増額の寄与度

$$\Delta \text{総給付費} = \Delta \text{人口} \times \Delta \text{高齢化率} \times \Delta \text{要介護認定率} \times \Delta \text{利用率} \times \Delta \text{受給者1人あたり受給費}$$

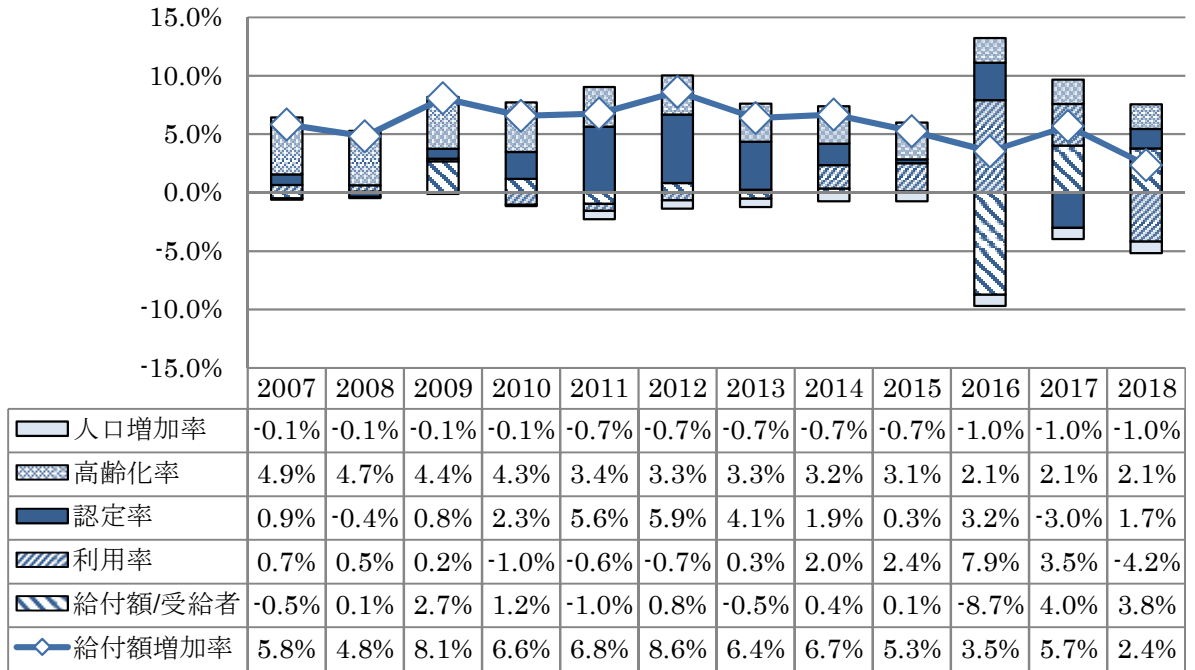

■要介護認定率の推移

くすのき広域連合

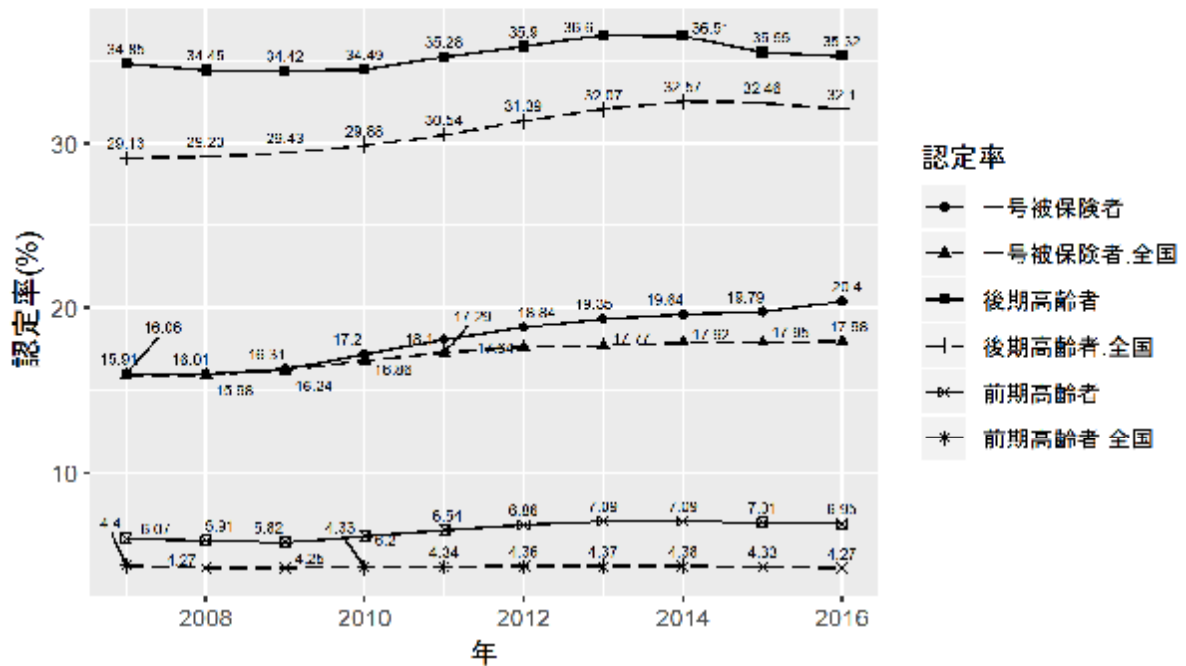

■調整済み要介護認定率

| | 全国 | 大阪府 | くすのき広域連合 | 全国との差 |
|-------|------|------|----------|-------|
| 要支援計 | 5.0 | 7.3 | 5.3 | 0.3 |
| 要介護 1 | 3.6 | 3.7 | 4.3 | 0.7 |
| 要介護 2 | 3.1 | 3.9 | 4.6 | 1.5 |
| 要介護 3 | 2.4 | 2.7 | 3.3 | 0.9 |
| 要介護 4 | 2.2 | 2.6 | 2.6 | 0.4 |
| 要介護 5 | 1.7 | 2.0 | 2.3 | 0.6 |
| 要介護計 | 13.0 | 14.9 | 17.1 | 4.1 |
| 認定率合計 | 18.0 | 22.3 | 22.3 | 4.3 |

■被保険者 1 人あたりの介護保険サービス給付費（2018 年月報、全国＝1）

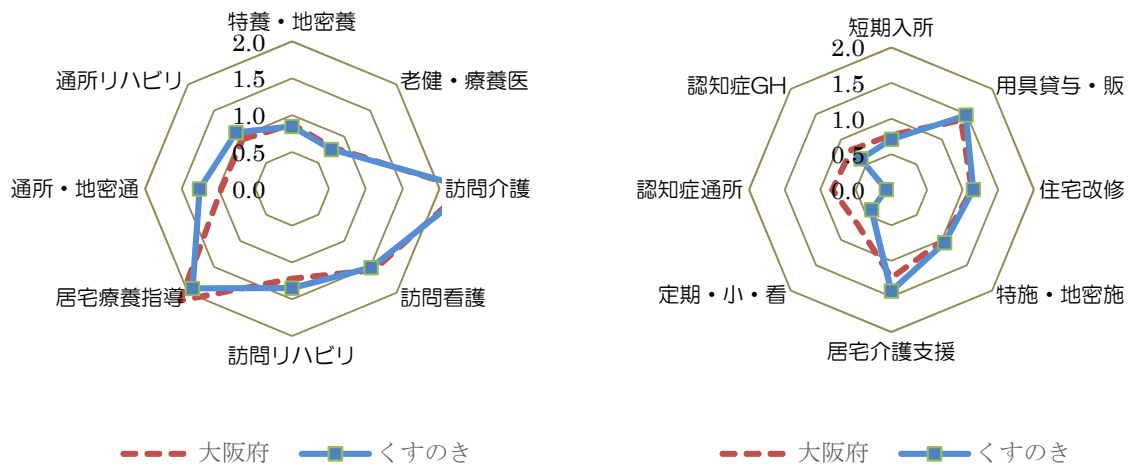

■被保険者 1 人あたりの介護保険サービス給付費の推移（実線：当該保険者、点線：全国）

