

平成13年大阪府工業指数年報

大阪の工業動向

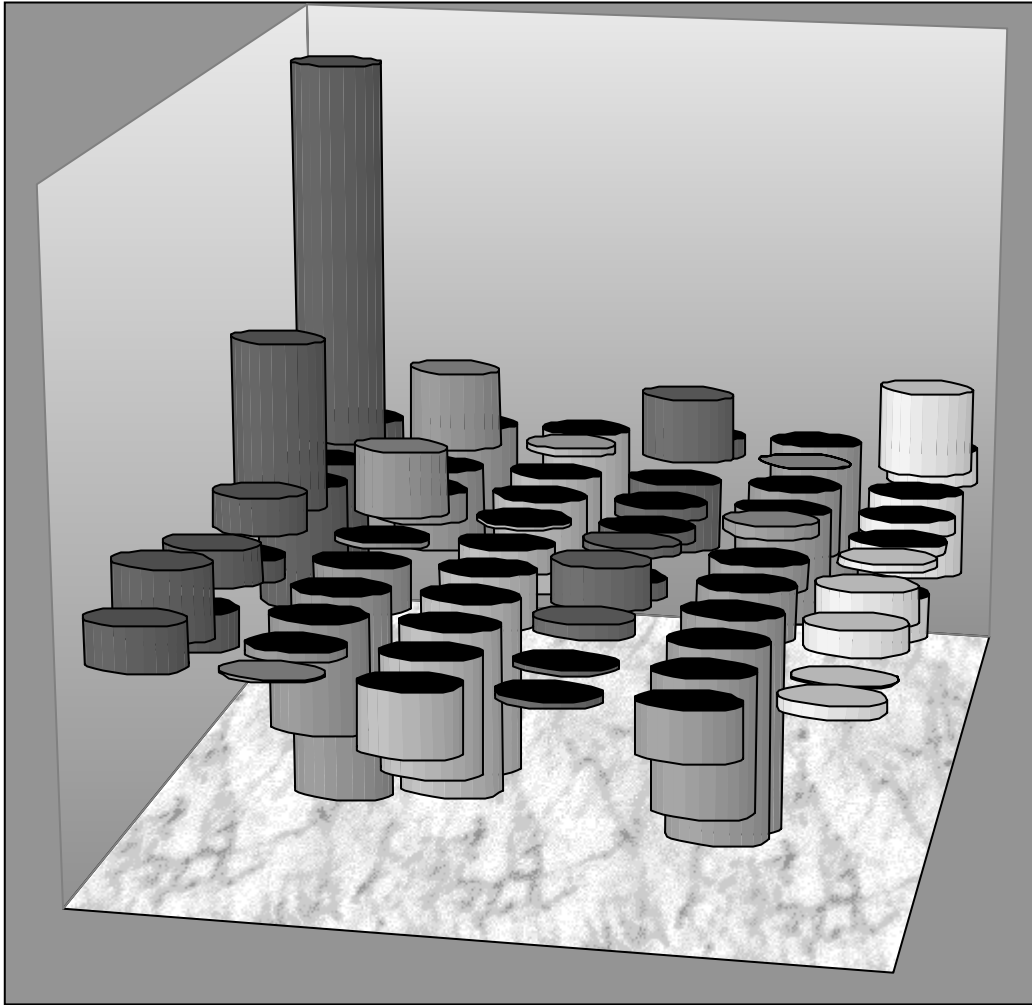

ま え が き

大阪府では、本府の工業動向を総合的かつ迅速に把握することを目的に、毎月、速報値による「大阪府工業指数月報」を公表しています。

このたび、平成13年の1月～12月の1年分を取りまとめた確報値を「平成13年大阪府工業指数年報」として刊行することになりました。

この年報を本府の景気動向の把握する材料として、また、産業・経済諸施策などの資料として広くご活用いただければ幸いです。

最後になりましたが、本調査の実施に際し、お忙しい中、多大のご協力をいただきました関係者の皆様に、厚くお礼申し上げますとともに、今後とも一層のご理解、ご協力をいただきますようお願い申し上げます。

平成14年9月

大阪府企画調整部統計課長 藤本 克己

利用にあたって

- 1 基準時及びウェイトの時期は平成7年（1995年）である。
- 2 毎月公表している「大阪の工業動向 - 生産動態統計調査 / 大阪府工業指数【速報】」について、実績値（指数の元となるデータ）の補正に伴い、指数値及び季節指数の再計算をし、年間補正を行ったので、本書の数値を利用されたい。
- 3 巻末に「大阪府工業指数について」及び「生産動態統計調査について」を掲載したので、参考にされたい。
- 4 本文中での記述については、以下の通りである。
 - ・ 指数値は暦年別、四半期別及び月別に計算している。この場合の四半期とは、1～3月期を第 四半期、4～6月期を第 四半期、7～9月期を第 四半期、10～12月期を第 四半期としている。なお、表及びグラフ中では、平成13年第 四半期を「H13. 」又は「13 - 」の様に表記する場合がある。
 - ・ 分析等において特にことわりのない場合は、季節調整済指数を用いている。ただし、前月又は前期との比較は季節調整済指数を、前年同月、前年同期又は前年との比較は原指数を用いた。

また、季節調整法は、全国の生産・出荷については、センサス局法 X - 12 - A R I M A により、季節、曜日・祝祭日調整を行い、全国の在庫、在庫率及び本府のすべての指数については、センサス局法の中の X - 11 デフォルトにより、季節指数を平成7年1月～平成13年12月までの7年間で算出したものにより季節調整を行っている。
 - ・ 概況及び統計表の各年の指数は「年平均」指数を表している。
 - ・ 一般機械工業の中の細分類品目「原動機」及び輸送機械工業の中の同「鉄道車両」は、秘匿に該当するため、統計表から除外した。
 - ・ 文中又は統計表で用いている符号は次のとおりである。
 - 「 - 」 該当数値がないことを示す。
 - 「 」 負数であることを示す。

本書についてのお問い合わせは下記へお願いします。

大阪府企画調整部統計課
労働・産業動態グループ

TEL:06(6941)0351（内線:2344、2348）

目 次

平成13年工業の動向

1 概 況	2
2 年 間 の 動 向	2
(1) 生 産 の 動 向	2
(2) 出 荷 の 動 向	3
(3) 在 庫 の 動 向	4
3 主 要 業 種 の 動 向	7
(1) 鉄 鋼 業	7
(2) 金 属 製 品 工 業	8
(3) 一 般 機 械 工 業	9
(4) 電 気 機 械 工 業	10
(5) 化 学 工 業	11
(6) プラスチック工業	12
(7) 織 維 工 業	13
(8) 食 料 品 工 業	14
4 特 殊 分 類 別 の 出 荷 動 向	15

統 計 表

1 細分類業種及び特殊分類別	
(1) 生 産 指 数	18
(2) 生 産 者 出 荷 指 数	30
(3) 生 産 者 在 庫 指 数	42
(4) 生 産 者 在 庫 率 指 数	54
2 接 続 指 数	
ア 生 産 指 数	66
イ 生 産 者 出 荷 指 数	68
ウ 生 産 者 在 庫 指 数	68

参 考

1 大阪府工業指数について	70
2 生産動態統計調査について	86

平成13年工業の動向

1 概況

平成13年の日本経済は、これまでアメリカを中心に好調だったIT（情報技術）関連産業が世界的不況に陥ったことや『米同時多発テロ事件』の影響による輸出の停滞や大幅な生産調整、企業心理の冷え込みによる設備投資の減少など停滞色を強めた。

また、高水準で推移しつつある企業倒産や失業率の上昇などにより、平成13年の実質経済成長率は、0.6%と3年ぶりのマイナスとなった。

このような状況の中、平成13年の全国の工業生産においては、生産指数は、96.8で前年比7.8%の大幅低下となった。

また、大阪の工業生産について、生産指数は、80.0で前年比9.2%と大幅低下となった。

業種別では19業種中17業種が低下し、中でも「パルプ・紙・紙加工品工業」が、同22.0%と低下が著しく大きく、他にも10業種が、同10%台の低下となった。

第1表 大阪府工業指数の推移

平成7年 = 100

	生産		出荷		在庫		在庫率	
	指数	対前年増減率	指数	対前年増減率	指数	対前年増減率	指数	対前年増減率
		%		%		%		%
平成9年	101.6	0.3	102.2	1.0	96.6	1.4	96.4	2.5
10年	90.8	10.6	91.8	10.2	95.9	0.7	113.1	17.3
11年	88.2	2.9	89.2	2.8	87.1	9.2	109.7	3.0
12年	88.1	0.1	89.1	0.1	83.5	4.1	108.1	1.5
13年	80.0	9.2	81.8	8.2	86.2	3.2	127.5	17.9

2 年間の動向

(1) 生産の動向

生産指数は、80.0（前年比9.2%）と4年連続の低下となった。

年間の動向を四半期別で見ると、平成11年第 四半期より横ばいで推移していたが、平成13年第 四半期より年間を通じて大幅な低下となった。

本府と全国の状況を比較すると、全国においても大阪と同様の傾向を示し、年間を通じて低下となった。

第1-(1)図 工業指数(大阪府・全国)の推移(生産)

(平成7年=100)

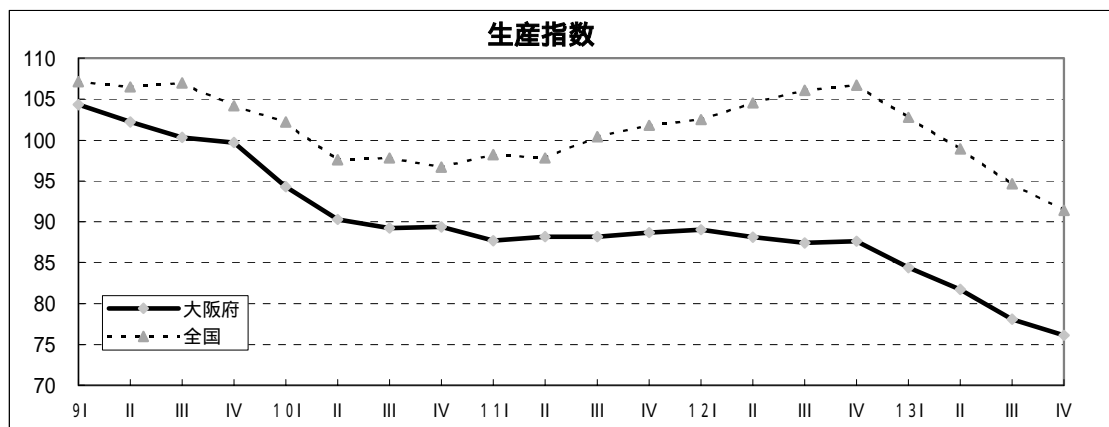

業種別(19業種)で見ると、上昇したのは、「化学工業」(前年比 0.7%)及び「家具工業」(前年比 0.3%)の2業種のみで、他の業種については、すべて低下した。
【第2表】

(2)出荷の動向

出荷指数は、81.8(前年比 8.2%)と4年連続の低下となった。

年間の動向を四半期別で見ると、平成12年第 四半期以降、5期連続で低下となった。

本府と全国の状況を比較すると、全国も平成13年第 四半期以降4期連続で低下となった。

第1-(2)図 工業指数(大阪府・全国)の推移(出荷)

(平成7年=100)

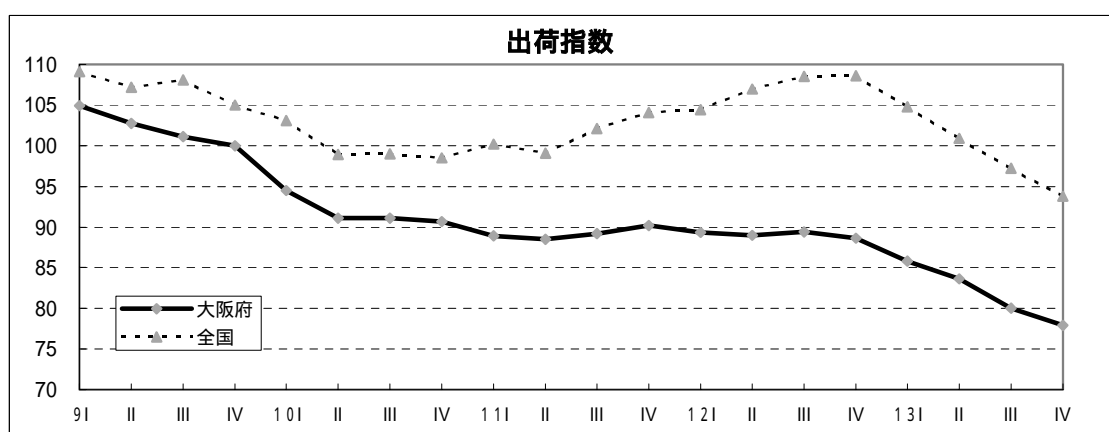

業種別(19業種)で見ると、上昇したのは、「石油・石炭製品工業」(前年比0.8%)及び「家具工業」(前年比4.2%)の2業種のみで、他の業種については、すべて低下した。
【第2表】

なお、特殊分類別については、「4 特殊分類別の出荷動向」で後述する。

(3)在庫の動向

在庫指数は、86.2（前年比 3.2%）と6年ぶりの上昇となった。

年間の動向を四半期で見ると、平成12年第 四半期を底に、平成13年第 四半期にかけて4四半期連続で上昇し、同年第 四半期に再び低下した。

本府と全国を比較すると、全国は平成13年第 四半期より低下しており、大阪は全国より在庫調整が遅れることとなった。

第1-(3)図 工業指数(大阪府・全国)の推移(在庫)

(平成7年=100)

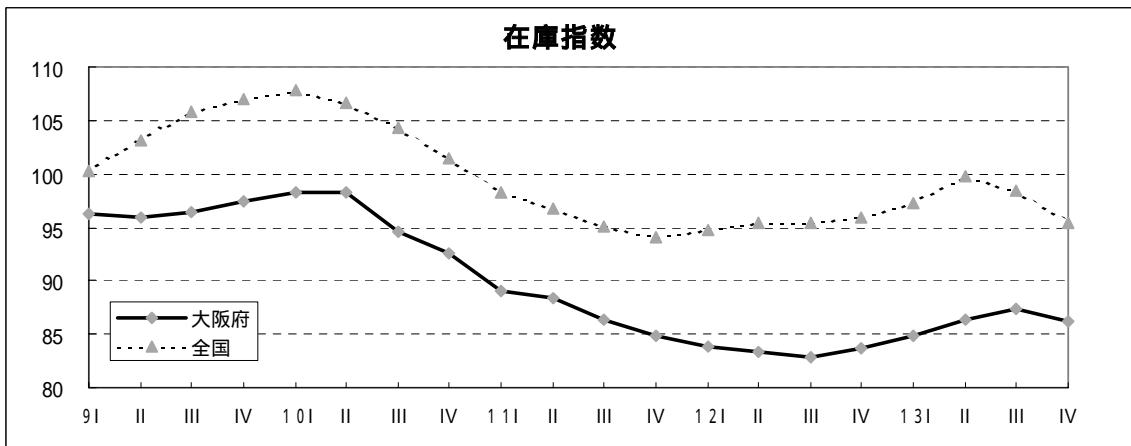

業種別（19業種）で見ると、上昇したのは、「ゴム製品工業」（前年比 287.9%）、
「化学工業」（前年比 10.4%）等の9業種で、低下したのは、「パルプ・紙・紙加工品
工業」（前年比 33.9%）、「繊維工業」（前年比 9.5%）等の10業種であり、ウェイト
の大きい業種を中心に上昇したため、工業指数全体では前年比で3.2%の上昇となった。

【第2表】

なお、在庫率指数は、127.5（前年比 17.9%）と3年ぶりの上昇となった。

年間の動向を四半期で見ると、平成11年第 四半期を底に8四半期連続で上昇すること
となった。また、平成13年は、前年よりも出荷の低下幅が増大し、在庫は平成12年第
四半期より上昇に転じたため、在庫率は上昇することとなった。

第1-(4)図 工業指数(大阪府・全国)の推移(在庫率)

(平成7年=100)

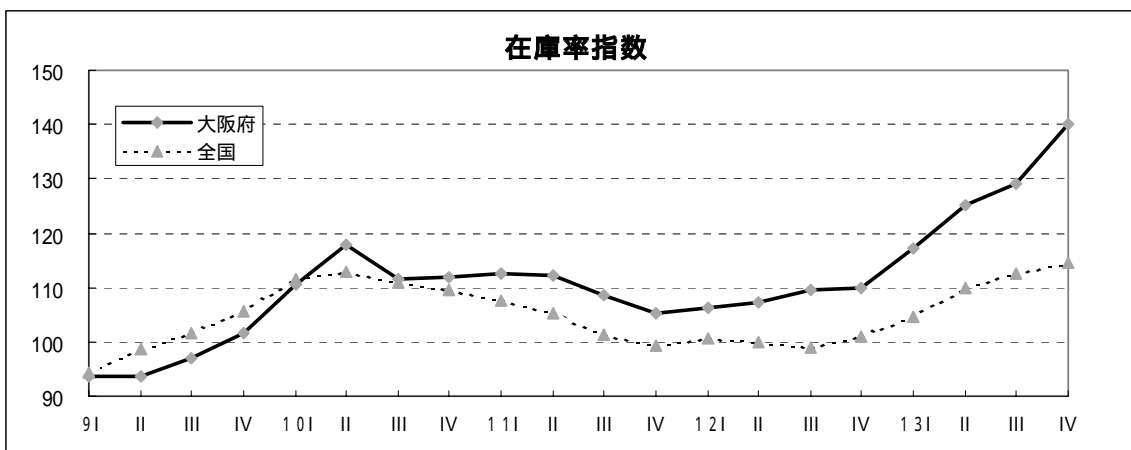

次に、在庫循環図で在庫と生産の関連を見ると、大阪府は、平成12年第 四半期に「意図せざる在庫減局面」から「在庫調整局面」に移行し、平成13年第 四半期にかけて生産が後退し在庫が増大したが、同年第 四半期には在庫が低下に転じたことから、在庫調整への進展が見られる。

【第2図】

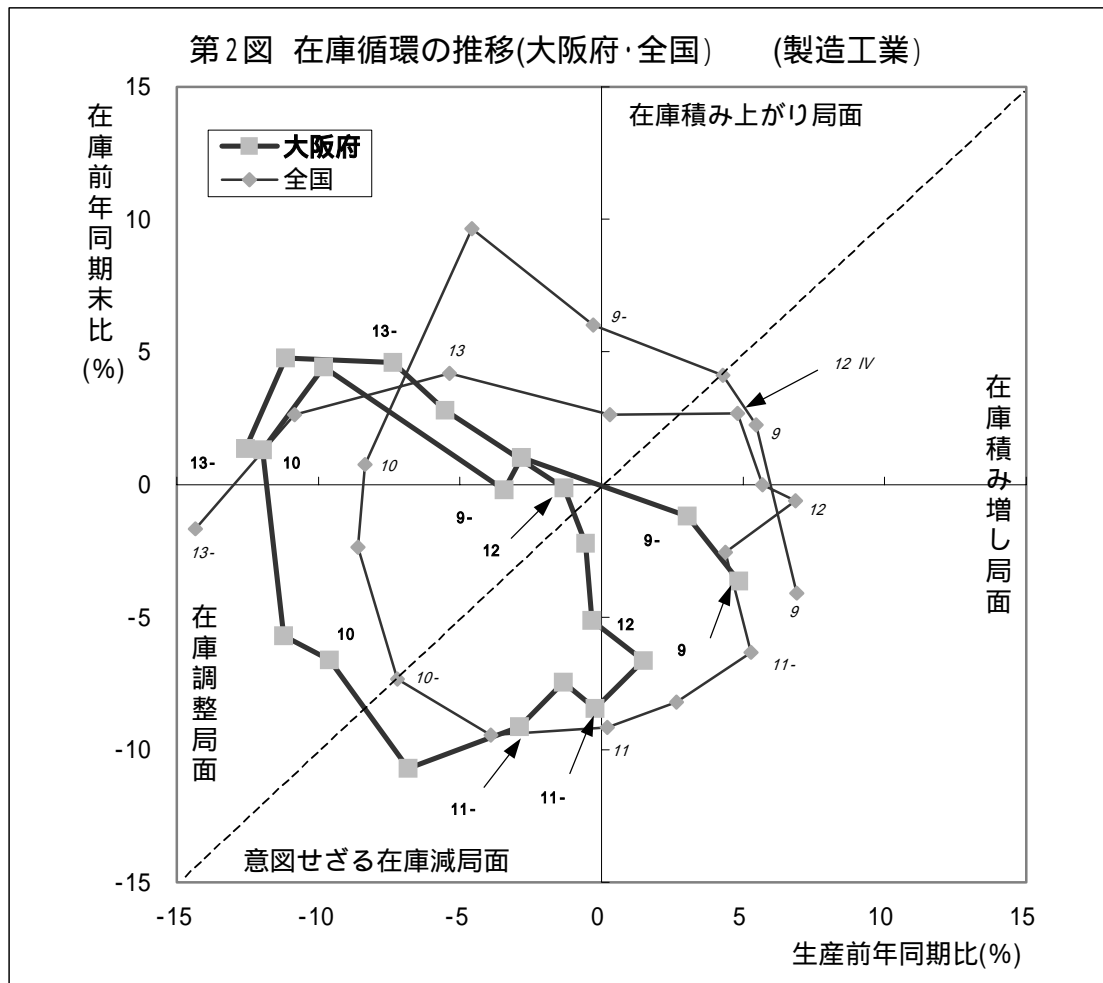

(例)13 IVは、平成13年第IV 四半期を示す。

第2表 業種別生産・出荷・在庫、対前年増減率及び寄与度

(平成7年 = 100)

業 種	生 産			出 荷			在 庫		
	指 数	対前年 増減率	寄与度	指 数	対前年 増減率	寄与度	指 数	対前年 増減率	寄与度
製 造 工 業		%			%			%	
鉄 鋼	80.0	9.2	9.1	81.8	8.2	8.2	86.2	3.2	3.3
非鉄金属	83.5	7.9	0.4	82.1	7.2	0.6	101.7	3.7	0.4
金属製品	89.2	5.3	0.1	92.3	3.2	0.1	86.1	2.3	0.1
一般機械	78.6	10.6	1.2	77.1	10.6	1.0	107.1	4.7	0.6
電気機械	72.5	11.2	1.7	72.1	11.0	1.5	64.1	3.0	0.3
輸送機械	81.6	13.3	1.9	91.5	9.0	1.5	78.2	2.2	0.3
精密機械	63.2	12.2	0.5	71.3	10.5	0.5	37.2	11.6	0.2
窯業・土石製品	47.1	14.2	0.1	91.9	17.9	0.2	26.1	0.4	0.0
化学	93.3	10.4	0.3	97.6	10.8	0.2	85.6	19.9	0.3
石油・石炭製品	98.1	0.7	0.1	93.9	0.3	0.0	104.2	10.4	1.6
プラスチック製品	105.9	0.7	0.0	109.4	0.8	0.0	111.4	10.5	0.1
パルプ・紙・紙加工品	86.3	12.7	0.8	82.8	12.2	0.7	76.7	4.5	0.2
織 維	77.5	22.0	1.0	69.1	22.8	0.9	55.3	33.9	1.2
食 料 品	58.1	13.0	0.6	50.2	14.2	0.6	72.8	9.5	1.1
ゴ ム 製 品	93.1	3.8	0.2	98.2	1.7	0.1	96.3	6.2	0.1
皮 革 製 品	64.8	7.2	0.1	91.9	8.5	0.1	594.3	287.9	3.3
家 具	79.3	5.1	0.0	80.3	5.1	0.0	121.1	8.1	0.1
木 材 ・ 木 製 品	69.7	0.3	0.0	69.5	4.2	0.0	60.6	32.0	0.3
そ の 他 製 品	54.3	11.6	0.1	57.2	14.0	0.1	62.2	15.4	0.1
	57.8	15.6	0.2	61.4	15.3	0.2	75.9	4.8	0.1

3 主要業種の動向

(1)鉄鋼業

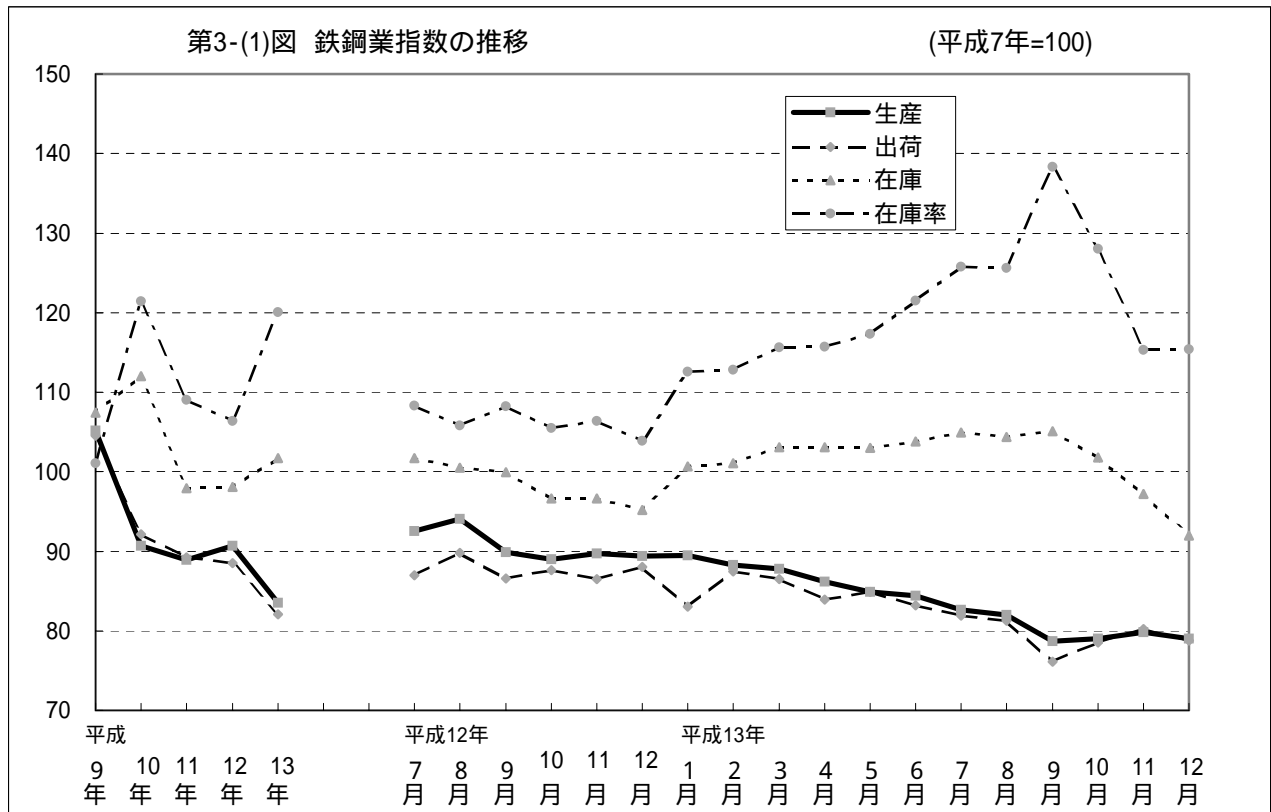

平成13年の鉄鋼業は、生産指数が、83.5（前年比 7.9%）と2年ぶりに低下し、出荷指数は、82.1（同 7.2%）と4年連続で低下、在庫指数は、101.7（同3.7%）と2年連続で上昇した。

季節調整済指数で年間の動きを見ると、生産・出荷指数ともに、年初から9月にかけて低下し80ポイントを下回った。また、両指数とも9月を底に上昇傾向を示すものの、十分な回復に至らなかった。【第3-(1)図】

細分類別で見ると、生産指数は、6業種すべてが低下した。特に、「めっき鋼材」は、2年連続の低下となった。出荷指数においても6業種すべてが低下した。特に、「素製品」、「めっき鋼材」が4年連続の低下となった。在庫指数では、「熱間圧延鋼材」及び「鋳鍛造品」の2業種が低下し、他の4業種については上昇することとなった。また、「鋼管」については、2年連続の上昇となった。

品目別では、生産・出荷指数については、「その他の金属めっき鋼板」の低下による影響が大きく、在庫指数は、「鋼半製品」の上昇による影響が大きい。【第3-(1)表】

第3-(1)表 鉄鋼業の細分類業種別生産・出荷・在庫・在庫率の対前年増減率 平成7年=100

細分類業種	生産	出荷	在庫	在庫率
	%	%	%	%
素製品	4.0	10.6	12.8	17.8
熱間圧延鋼材	9.0	4.8	2.1	7.3
鋼管	10.5	10.0	6.7	18.7
冷間仕上鋼材	9.1	3.9	13.0	23.4
めっき鋼材	14.1	13.2	4.9	18.4
鋳鍛造品	9.4	6.8	6.9	2.3

(2)金属製品工業

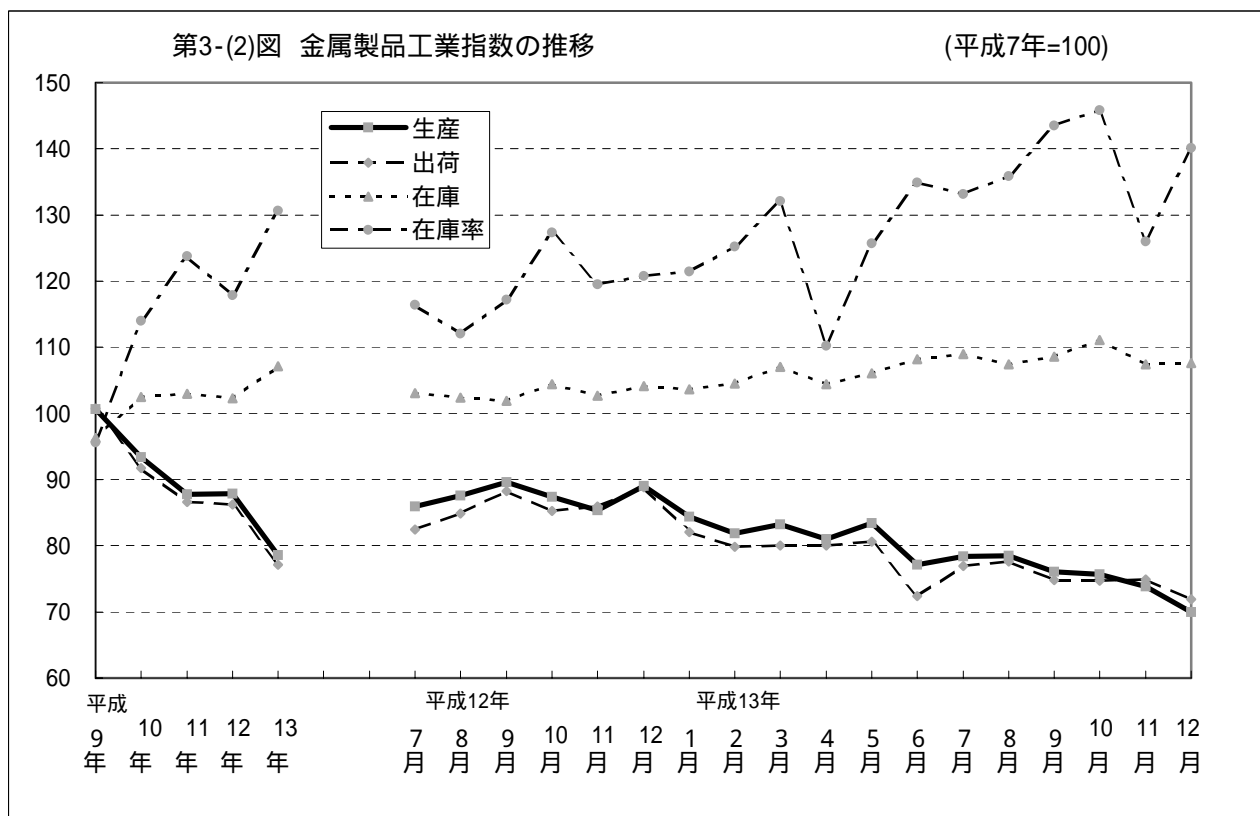

平成13年の金属製品工業は、生産指数が、78.6（前年比 10.6%）と低下し、出荷指数は、77.1（同 10.6%）と5年連続で低下した。在庫指数は、107.1（同4.7%）と2年ぶりに上昇した。

季節調整済指数で年間の動きを見ると、生産・出荷指数ともに年初から年末にかけて小幅な増減を繰り返しながら低下した。【第3-(2)図】

細分類別で見ると、生産指数は、すべての業種において低下し、また、出荷指数においては、「暖厨房用熱機器」を除き、他の3業種は低下となった。在庫指数は、「その他の金属製品」を除き3業種は低下となった。

品目別では、生産・出荷指数ともに「橋りょう」の低下が影響した。在庫指数では、「ボルト・ナット」の上昇が影響した。【第3-(2)表】

第3-(2)表 金属製品工業の細分類業種別生産・出荷・在庫・在庫率の対前年増減率 平成7年=100

細分類業種	生産	出荷	在庫	在庫率
	%	%	%	%
建設用金属製品	21.3	20.6	13.1	0.7
建築用金属製品	28.5	19.6	12.3	12.4
暖厨房用熱機器	4.6	2.4	2.4	6.8
その他の金属製品	7.5	7.4	6.1	12.5

(3)一般機械工業

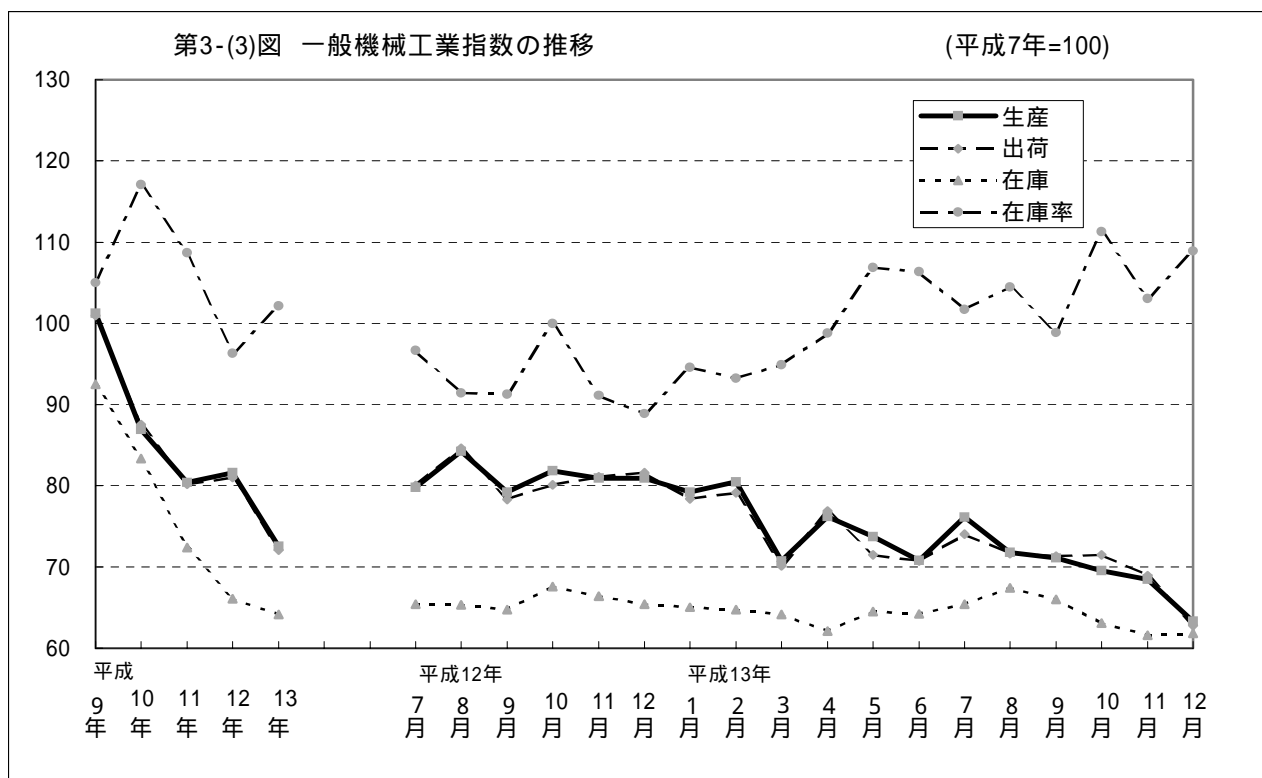

平成13年の一般機械工業は、生産指数が、72.5（前年比 11.2%）と2年ぶりに低下し、出荷指数も72.1（同 11.0%）と2年ぶりに低下した。また、在庫指数は、64.1（同 3.0%）と6年連続の低下となった。

季節調整済指数で年間の動きを見ると、生産・出荷指数ともに3月に大幅に低下した後、増減を繰り返しながら、年末には60ポイント前半まで低下した。在庫指数は、年初より4月にかけて緩やかに低下した後、上昇に転じたが、8月をピークに再び低下し、年末には60ポイント前半となった。

【第3-(3)図】

細分類別で見ると、生産・出荷指数とも、全業種（除く原動機）12業種中8業種が低下した。特に「運搬・農業用機械」、「産業用ロボット」の低下が突出している他、「事務用機械」、「冷凍機・同応用品」も20%前後の低下となった。

品目別で見ると、生産・出荷指数とも「軸受」、「シヨベル系掘削機」等の低下による影響が大きい。

【第3-(3)表】

第3-(3)表 一般機械工業の細分類業種別生産・出荷・在庫・在庫率の対前年増減率 平成7年=100

細分類業種	生産		出荷		在庫		在庫率	
		%		%		%		%
原動機		X		X		X		X
土木建設機械	12.0		8.8		6.6		0.0	
化学・特殊産業機械	1.2		1.4		-		-	
風水力機械・油圧機器	13.2		13.4		4.4		4.2	
運搬・農業用機械	44.1		40.6		38.9		-	
産業用ロボット	37.9		37.6		-		-	
金属工作・加工機械	10.3		7.9		19.3		13.0	
事務用機械	19.3		25.6		49.4		31.0	
冷凍機・同応用品	20.2		20.2		5.7		23.5	
金型	3.9		3.9		-		-	
機械工器具	5.2		1.2		0.6		2.6	
その他の一般機械・部品	7.4		8.2		16.2		39.0	

(4)電気機械工業

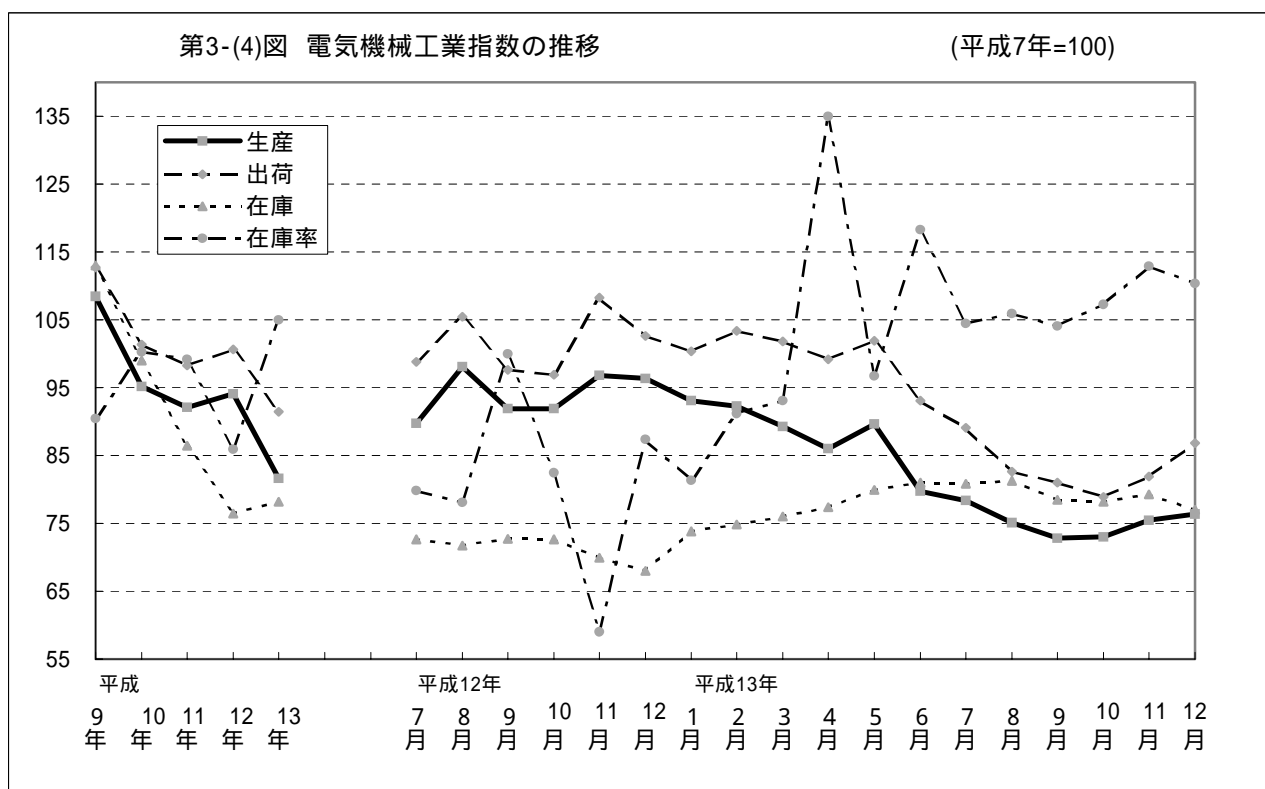

平成13年の電気機械工業は、生産指数が、81.6（前年比 13.3%）、出荷指数は、91.5（同 9.0%）と両指数ともに平成12年から大幅に低下した。在庫指数は、78.2（同2.2%）と4年ぶりの上昇となった。

季節調整済指数で年間の動きを見ると、生産指数は、9月を底に、以降は緩やかな上昇に転じ、出荷指数も10月を底に上昇に転じた。在庫指数は、年初から8月をピークに緩やかに上昇し、以降、年末にかけて横ばいとなった。【第3-(4)図】

細分類別で見ると、生産・出荷指数ともに「通信機械」が上昇したが、他の8業種が、すべて低下したことが大きく影響した。在庫指数では、「配線・照明用器具」、「通信・電子部品」等の3業種が上昇した影響が大きい。

品目別で見ると、生産指数では、「液晶素子」、「セパレート形エアコン」等、出荷指数では、「パーソナルコンピュータ」、「プリント配線板」等が低下した影響が大きい。一方、在庫指数では「カラーテレビジョン用陰極線管」が上昇した影響が大きい。【第3-(4)表】

第3-(4)表 電気機械工業の細分類業種別生産・出荷・在庫・在庫率の対前年増減率 平成7年=100

細分類業種	生産	出荷	在庫	在庫率
	%	%	%	%
電産業	37.8	37.9	-	-
民生業	11.2	13.2	30.6	10.2
配線・照明用器具	19.2	9.1	12.7	22.4
通信機械	2.1	2.2	6.3	8.7
民生業	35.0	35.9	-	-
通信・電子部品	38.3	20.5	18.0	32.0
半導体素子・集積回路・電子計算機	17.8	19.3	118.3	190.2
電池	27.0	27.4	-	-
	6.7	5.9	11.1	12.7

(5)化学工業

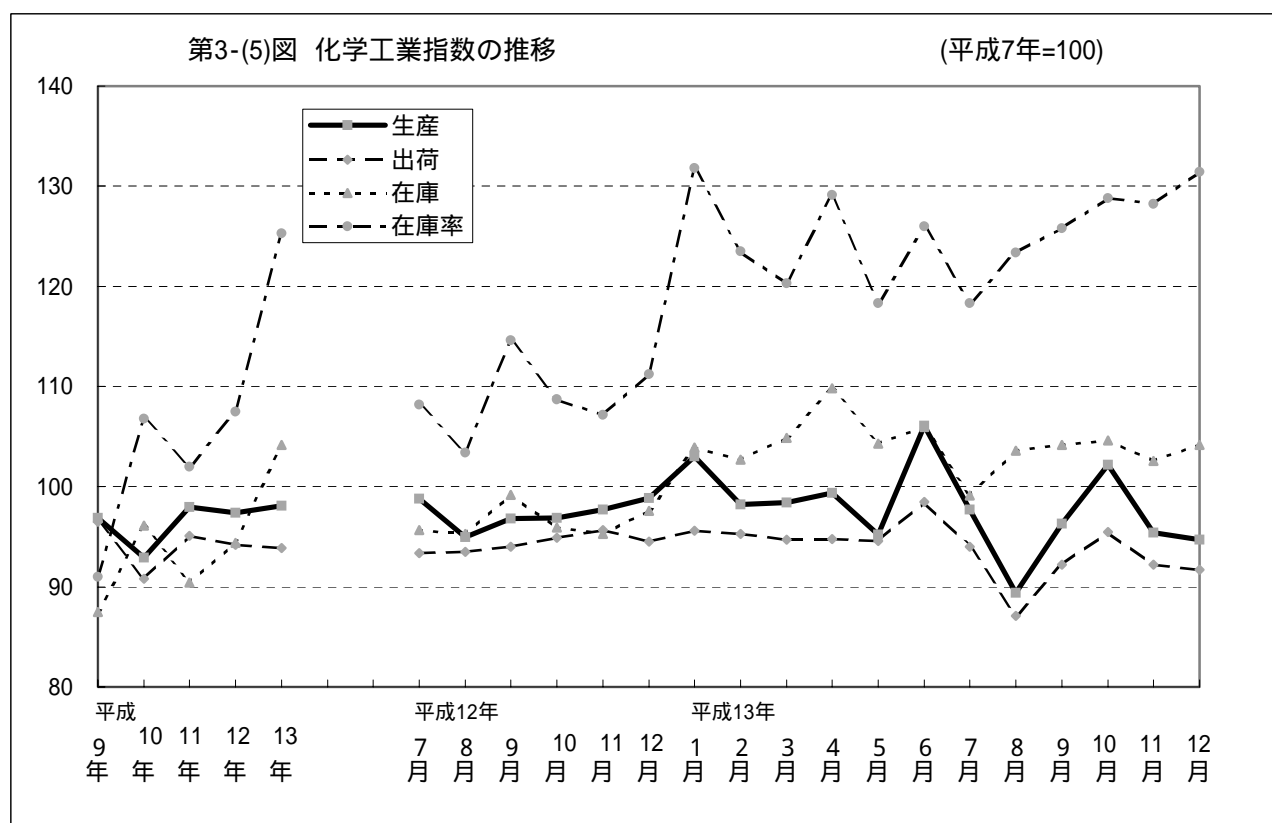

平成13年の化学工業は、生産指数が、98.1（前年比0.7%）と2年ぶりに上昇、出荷指数は、93.9（同0.3%）と2年連続で低下し、在庫指数は、104.2（同10.4%）と2年連続で上昇となった。

季節調整済指数で年間の動きを見ると、生産・出荷指数ともに変動が激しく、特に生産指数については、大幅な増減を示した。また、在庫指数は、4月をピークに増減を繰り返し、7月を底に年末にかけて再び上昇に転じた。【第3-(5)図】

細分類別で見ると、生産指数は、ウェイトの大きい「医薬品」が上昇した影響が大きい。また、出荷指数については、12業種中9業種が低下した。一方、在庫指数は、ウェイトの大きい「有機薬品」「油脂製品・界面活性剤」等が上昇した影響が大きい。【第3-(5)表】

第3-(5)表 化学工業の細分類業種別生産・出荷・在庫・在庫率の対前年増減率 平成7年=100

細分類業種	生産	出荷	在庫	在庫率
	%	%	%	%
化学肥料	7.4	6.6	5.0	2.8
ソダ工業薬品	100.0	100.0	-	-
無機薬品	2.1	1.9	7.8	12.5
高圧ガス	0.7	5.4	17.0	17.7
石油系芳香族	5.2	3.0	6.0	19.0
環式中間物・合成染料	5.3	3.9	8.9	5.8
有機薬品	5.9	6.1	20.4	28.9
プラスチック	11.1	10.7	5.2	21.3
油脂製品・界面活性剤	3.7	3.1	11.4	17.6
染料・印刷インキ	5.9	3.5	4.0	0.9
化粧品	9.3	9.3	-	-
医薬品	7.5	7.5	-	-

(6) プラスチック製品工業

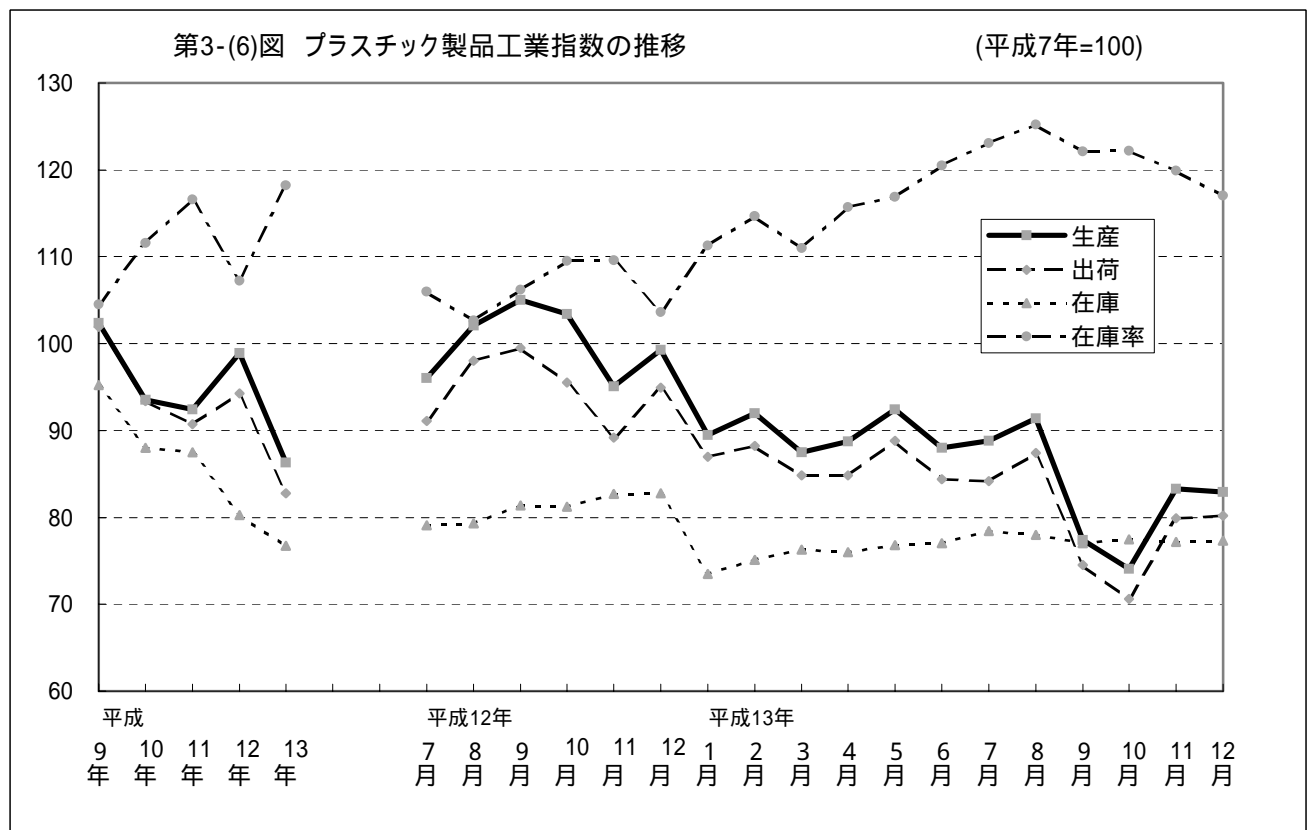

平成13年のプラスチック製品工業は、生産指数が、86.3（前年比 12.7%）、出荷指数は、82.8（同 12.2%）と2年ぶりに低下し、在庫指数は、76.7（同 4.5%）と10年連続で低下した。

季節調整済指数で年間の動きを見ると、生産・出荷指数ともに増減を繰り返していたが、9月に大きな落ち込みがあり、10月を底に再び上昇した。また、在庫指数は、年初から緩やかに上昇し、概ね70ポイント後半で推移した。【第3-(6)図】

品目別で見ると、生産指数・出荷指数ともウェイトの大きい「プラスチック製フィルム・シート」「プラスチック製容器（中空成形）」の低下による影響が大きく、在庫指数では、「プラスチック製フィルム・シート」の低下による影響が大きい。【第3-(6)表】

第3-(6)表 プラスチック工業の品目別生産・出荷・在庫・在庫率の対前年増減率 平成7年=100

品目	生産	出荷	在庫	在庫率
	%	%	%	%
プラスチック製フィルム・シート	30.7	28.5	8.3	28.5
プラスチック製板	7.9	2.3	12.3	17.5
合成皮革	24.7	24.9	16.1	11.2
プラスチック製パイプ	5.4	11.0	3.8	7.2
プラスチック製機械器具部品	26.3	21.1	5.0	20.1
日用品・雑貨プラスチック製品	9.5	11.9	17.0	5.5
プラスチック製容器（中空成形）	7.2	7.1	1.0	12.9
発泡プラスチック製品	1.3	1.3	18.4	18.0
強化プラスチック製品	25.4	26.4	13.7	32.2
その他	1.0	1.2	23.5	22.0

(7) 繊維工業

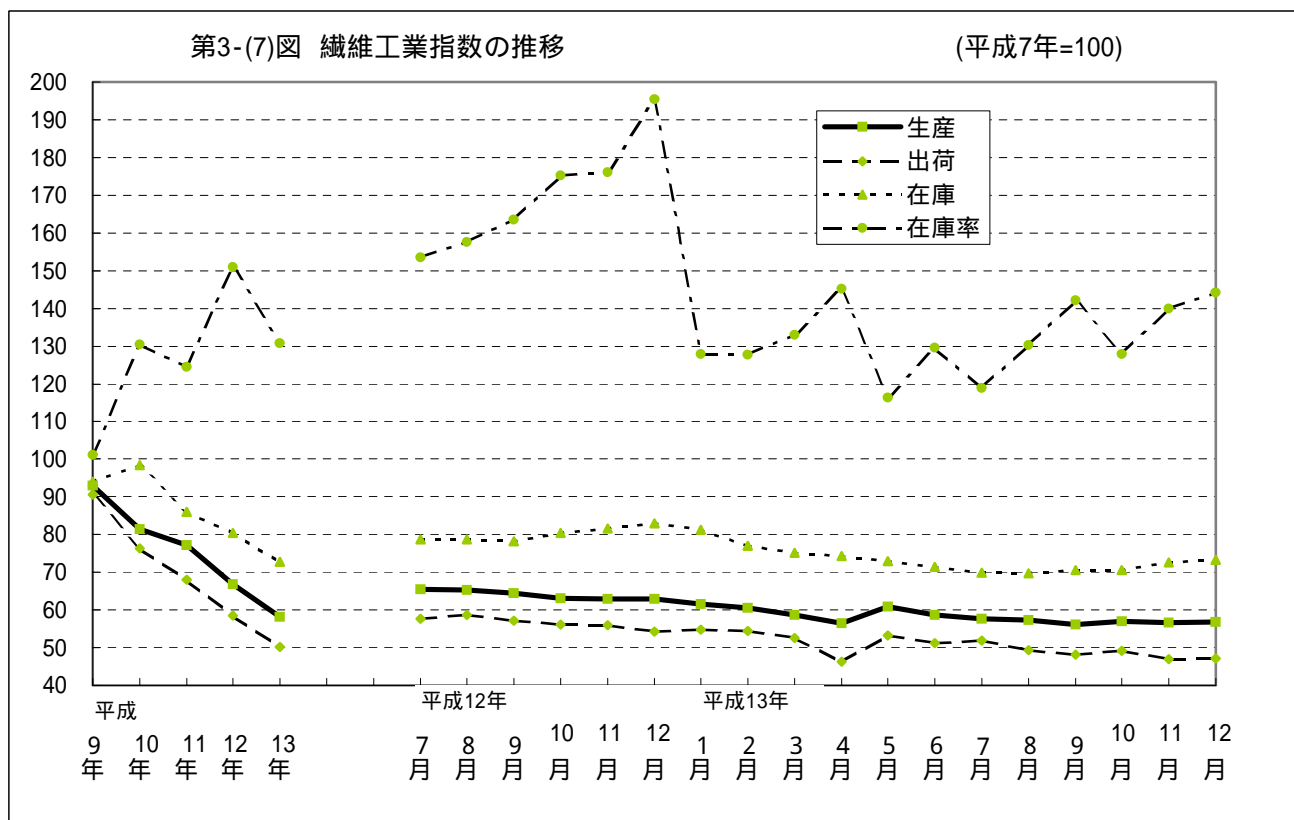

平成13年の繊維工業は、生産指数が、58.1（前年比 13.0%）と昭和60年以降、17年連続して低下し、接続指数を作成した昭和35年以降で、最低の数値を記録した。また、出荷指数は、50.2（同 14.2%）と平成2年以降、12年連続で低下した。一方、在庫指数は、72.8（同 9.5%）と3年連続で低下した。

季節調整済指数で年間の動きを見ると、生産指数については、4月から5月にかけて上昇した他は、年初から年末にかけて緩やかな低下傾向を示し50ポイント後半で推移した。また、出荷指数についても生産指数と同様な振幅で低下し、概ね40ポイント後半で推移した。一方、在庫指数は、年初から70ポイント台を緩やかに推移する傾向を示した。【第3-(7)図】

細分類別で見ると、生産・出荷指数とも「化学繊維」以外の全業種はすべて低下した。また、在庫指数では、「紡績」、「染色整理」が上昇したが、その他の全業種はすべて低下した。

品目別では、生産・出荷指数は、「織物製外衣」、「毛布」等の低下による影響が大きく、在庫指数では、「毛布」、「下着」等が低下した。【第3-(7)表】

第3-(7)表 繊維工業の細分類業種別生産・出荷・在庫・在庫率の対前年増減率 平成7年=100

細分類業種	生産		出荷		在庫		在庫率	
		%		%		%		%
化学繊維		6.1		4.4		12.9		20.4
紡績		4.6		3.5		5.3		7.2
織物		9.6		8.9		2.6		10.5
染色整理		17.2		17.2		3.4		23.8
衣類		26.0		32.2		5.5		29.3
その他の繊維製品		12.7		8.8		15.5		10.1

(8) 食料品工業

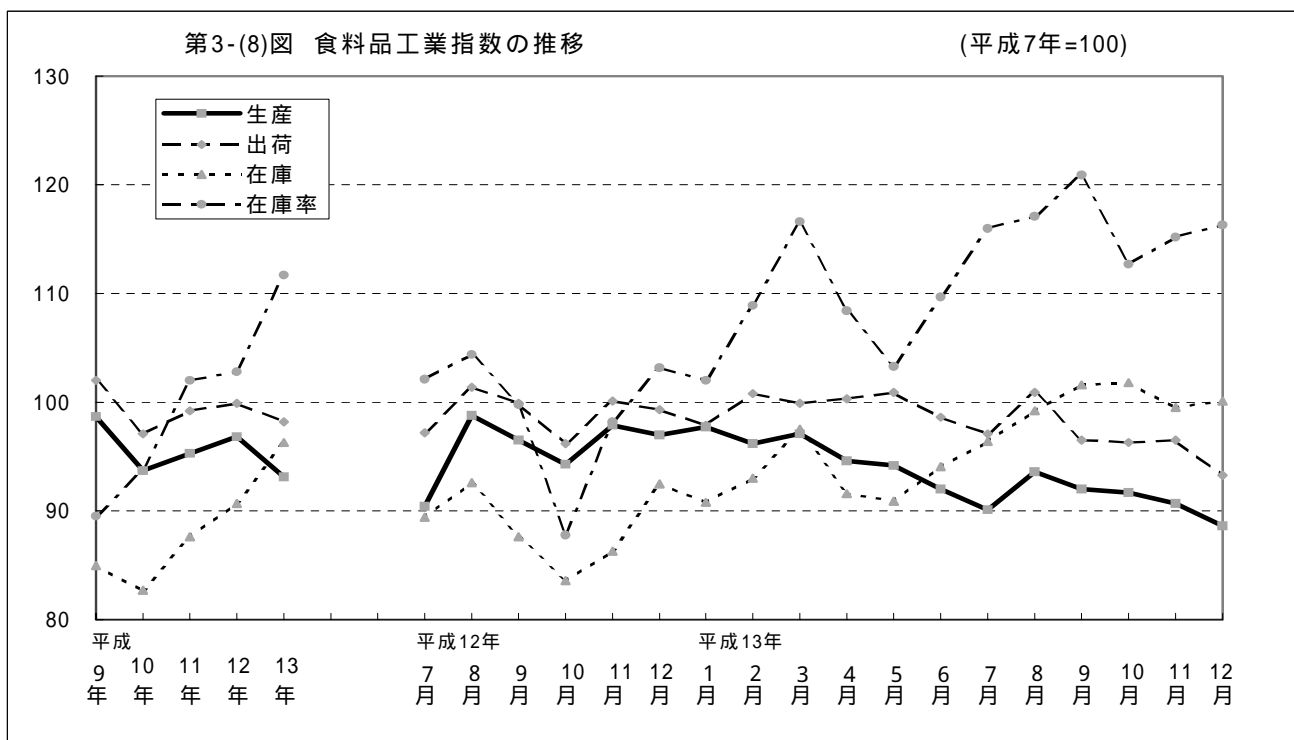

平成13年の食料品工業は、生産指数が、93.1（前年比 3.8%）、出荷指数は、98.2（同 1.7%）と両指数とも3年ぶりに低下し、在庫指数は、96.3（同6.2%）と3年連続で上昇した。

季節調整済指数で年間の動きを見ると、生産指数については、年初は90ポイント後半で推移していたが12月には90ポイントを下回った。また、出荷指数については、概ね100ポイント前後を推移していたが、7、9月に目立った落ち込みを見せ、年末には90ポイント半ばとなった。

一方、在庫指数については、年初は増減を繰り返しながら、5月を底に上昇傾向を示し、10月をピークに100ポイント前後で推移した。【第3-(8)図】

細分類別で見ると、生産・出荷指数ともに、全ての業種が低下した。また、在庫指数については「その他の食料品」が上昇した。

品目別で見ると、生産・出荷指数ともに「炭酸飲料」、「飲用牛乳」等の低下による影響が大きい。

【第3-(8)表】

第3-(8)表 食料品工業の細分類業種別生産・出荷・在庫・在庫率の対前年増減率 平成7年=100

細分類業種	生産	出荷	在庫	在庫率
	%	%	%	%
加工食品	0.6	1.0	5.0	0.0
飲料	13.3	3.4	-	-
その他の食料品	3.2	0.4	11.5	12.2
飼料	7.5	7.5	-	-

4 特殊分類別の出荷動向

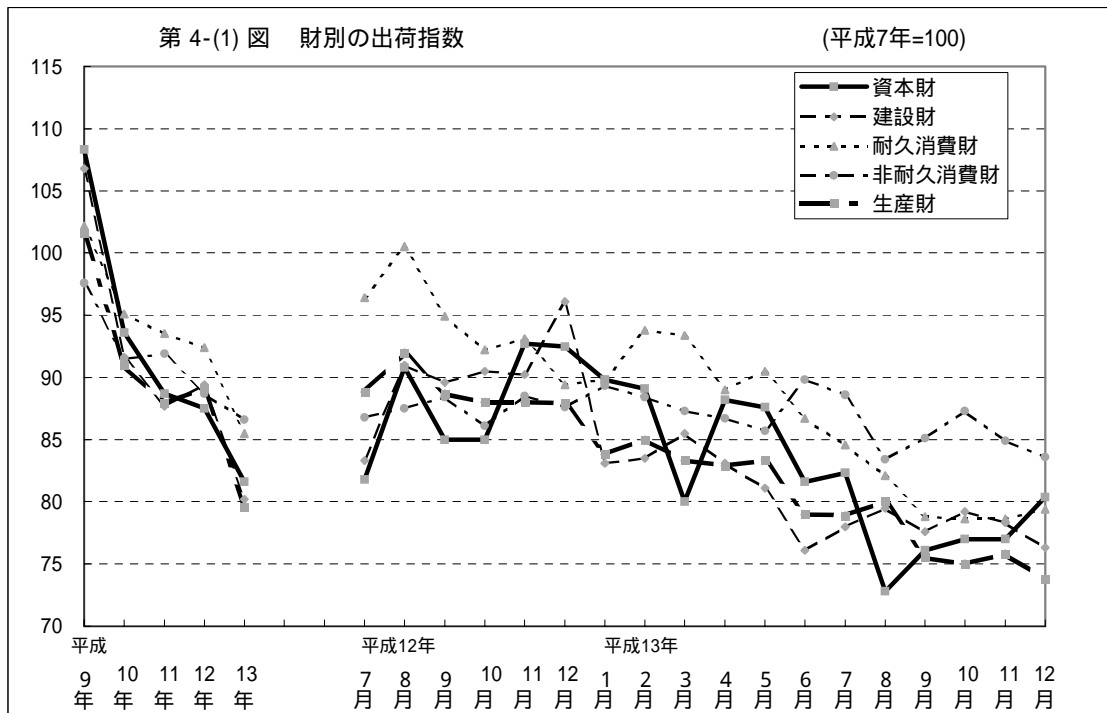

出荷指数を特殊分類別で見ると、「最終需要財」が、前年比 5.8%と4年連続低下し、「生産財」が、同 10.7%と2年ぶりに低下した。「最終需要財」のうち、「投資財」については、「資本財」が、同 6.7%と4年連続の低下、「建設財」が、同 10.3%と2年ぶりの低下となった。

また、「消費財」については、「耐久消費財」が、同 7.5%と4年連続の低下、「非耐久消費財」は、同 2.4%と2年連続で低下した。【第4表、第4-(1)図】

各財の動向は次のとおり。

(1) 資本財出荷指数

資本財出荷指数は、81.6（前年比 6.7%）と4年連続の低下となった。

年間の動向を見ると、年間を通じて激しい変動を繰り返しながら低下傾向を示し、8月に72.8にまで落ち込むこととなった。

品目別に見ると、上昇に大きく影響したものは、「携帯電話」、「光ファイバ製品」等であり、低下に大きく影響したものとしては、「ショベル系掘削機」、「パーソナルコンピュータ」等が挙げられる。

(2) 建設財出荷指数

建設財出荷指数は、80.2（前年比 10.3%）と2年ぶりに低下となった。

年間の動向を見ると、年間を通じて増減を繰り返しながら低下傾向を示した。

品目別に見ると、上昇に大きく影響したものは、「鉄管継手」、「鉄骨」、「鋼管」等があり、低下に大きく影響したものとしては、「橋りょう」、「生コンクリート」、「ボルト・ナット」等が挙げられる。

(3) 耐久消費財出荷指数

耐久消費財出荷指数は、85.5（前年比 7.5%）4年連続で低下した。

年間の動向を見ると、年当初は、90ポイント前後を堅持していたが、5月を境に次第に低下傾向を示し、9月以降は、70ポイント後半で推移することとなった。

品目別に見ると、上昇に大きく影響したのは、「医薬品」、「携帯電話」、「ハム・ソーセージ」等があり、低下に大きく影響したものは、「雑板紙」、「軽自動車」、「ニット製外衣」等が挙げられる。

(4) 非耐久消費財出荷指数

非耐久消費財出荷指数は、86.6（前年比 2.4%）と2年連続で低下した。

年間の動向を見ると、年間を通じて80~90ポイントの間で増減を繰り返しながら低下傾向を示した。

品目別に見ると、上昇に大きく影響したものは、「毛布」、「揮発油」、「ビール」等があり低下に大きく影響したのものとしては、「電気冷蔵庫」、「24・35mmカメラ」、「織物製外衣」等が挙げられる。

(5) 生産財出荷指数

生産財出荷指数は、79.6（前年比 10.7%）と低下した。

年間の動向を見ると、年当初から増減を繰り返しながら、年末にかけて次第に低下することとなった。

品目別に見ると、上昇に大きく影響したものは、「特殊鋼冷間仕上鋼材」、「音響部品」等があり、低下に大きく影響したのものとしては、「プラスチック製フィルム・シート」、「軸受」等が挙げられる。

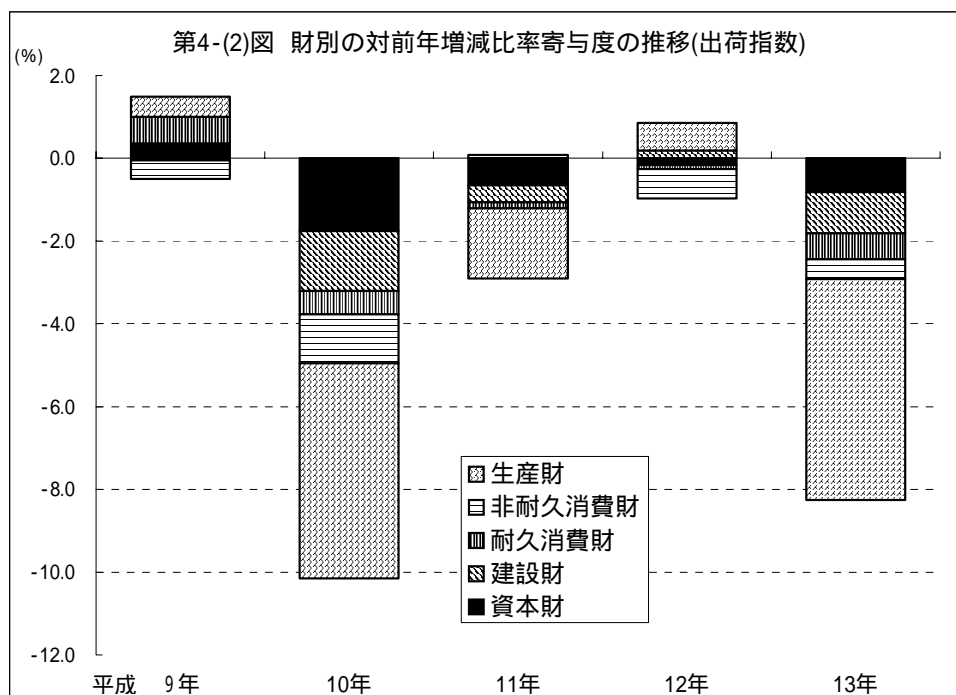

第3表 特殊分類(財別)出荷指数の推移

平成7年 = 100

		製造 工業	最終需要財							生産財
			投資財			消費財				
				資本財	建設財		耐久消費財	非耐久消費財		
指数	平成9年	102.2	102.8	107.7	108.3	106.8	98.9	102.2	97.6	101.6
	10年	91.8	92.6	92.7	93.6	91.6	92.5	95.1	91.5	91.0
	11年	89.2	90.6	88.3	88.7	87.7	92.3	93.5	91.9	87.9
	12年	89.1	89.1	88.4	87.5	89.4	89.7	92.4	88.7	89.1
	13年	81.8	83.9	80.9	81.6	80.2	86.3	85.5	86.6	79.6
対前年比%	平成9年	1.0	1.0	1.4	2.8	0.5	0.6	8.4	2.3	1.0
	10年	10.2	9.9	13.9	13.6	14.2	6.5	6.9	6.2	10.4
	11年	2.8	2.2	4.7	5.2	4.3	0.2	1.7	0.4	3.4
	12年	0.1	1.7	0.1	1.4	1.9	2.8	1.2	3.5	1.4
	13年	8.2	5.8	8.5	6.7	10.3	3.8	7.5	2.4	10.7
対前期比%	平成13年									
	I期	3.2	2.0	5.4	4.2	9.0	1.6	0.8	1.0	4.5
	II期	2.6	2.4	3.0	0.6	4.6	2.2	3.9	1.0	2.7
	III期	4.3	5.0	7.3	10.1	2.1	3.8	7.8	1.9	4.4
	IV期	2.6	0.5	0.5	1.3	0.6	0.8	3.5	0.5	4.1
寄与度	平成9年	1.0	0.5	0.3	0.4	0.0	0.2	0.6	0.5	0.5
	10年	10.2	5.0	3.2	1.8	1.4	1.8	0.6	1.2	5.2
	11年	2.8	1.1	1.1	0.7	0.4	0.1	0.1	0.1	1.7
	12年	0.2	0.8	0.0	0.2	0.2	0.8	0.1	0.7	0.7
	13年	8.3	2.9	1.8	0.8	1.0	1.1	0.6	0.5	5.3

統計表

1 細分類業種別及び特殊分類別 (1) 生産指数

	製造工業									
	鉄鋼業	素製品	熱間圧延鋼材	鋼管	冷間仕上鋼材	めっき鋼材	鋳鍛造品	非鉄金属工業	非鉄金属地金	
ウェイト	10000.0	549.3	159.1	119.9	46.8	104.5	26.5	92.5	181.5	24.6
原指数										
平成 9 年	101.6	105.2	110.3	110.0	105.8	100.4	108.7	94.6	110.9	104.8
10	90.8	90.7	96.2	94.2	85.8	88.3	107.2	77.0	89.4	92.4
11	88.2	88.9	94.9	89.3	84.5	89.6	111.1	73.3	88.5	101.0
12	88.1	90.7	95.4	91.5	89.9	89.9	105.4	78.7	94.2	116.5
13	80.0	83.5	91.6	83.3	80.5	81.7	90.5	71.3	89.2	96.7
原指数										
平成 13 年 1 月	77.2	87.3	98.2	87.8	83.6	79.2	97.3	76.4	88.5	111.3
2	82.0	85.0	89.0	85.6	82.4	84.9	88.5	77.7	95.0	119.3
3	92.0	90.3	95.7	84.5	85.8	92.3	101.9	85.1	105.2	128.8
4	81.6	84.3	90.4	84.1	77.8	85.6	99.3	71.5	90.8	121.0
5	77.2	85.1	97.5	85.9	76.9	77.6	100.2	71.1	82.4	92.4
6	82.7	85.6	95.0	86.4	84.1	81.3	94.2	71.7	84.2	98.4
7	80.3	82.5	88.9	80.3	79.4	83.1	100.6	70.0	81.9	79.1
8	72.2	78.1	86.6	78.5	71.2	78.3	89.9	62.6	77.9	71.4
9	79.2	79.6	84.7	79.1	76.6	81.4	86.6	68.9	86.9	73.7
10	80.1	81.9	90.8	80.5	84.6	80.8	72.6	71.1	93.9	89.9
11	78.9	82.4	90.1	84.9	84.9	80.9	77.3	67.5	97.8	86.1
12	76.5	79.7	92.8	81.7	78.2	75.0	77.3	61.4	86.2	88.8
季節調整済指数										
平成 13 年 1 月	85.9	89.5	101.0	90.9	86.9	81.0	97.5	78.4	95.7	120.0
2	84.8	88.3	95.3	90.0	85.0	85.5	88.5	77.3	94.5	117.7
3	82.5	87.8	92.5	85.9	84.9	85.3	98.9	79.6	94.7	120.1
4	82.6	86.2	92.0	86.6	81.7	84.9	98.2	73.9	89.6	111.4
5	82.2	84.9	90.9	83.9	83.1	83.7	98.8	74.0	88.1	95.5
6	80.2	84.4	96.6	83.0	85.3	81.3	95.0	70.9	85.1	96.5
7	79.6	82.6	90.1	79.1	80.0	81.8	100.4	72.3	83.8	78.1
8	78.0	82.0	90.7	80.7	75.4	82.4	89.7	68.0	87.7	83.8
9	76.6	78.7	85.7	77.6	71.0	80.5	88.3	68.6	85.6	78.5
10	77.3	79.0	86.5	77.5	77.7	79.1	75.0	67.6	89.9	86.1
11	76.4	79.8	86.9	82.1	77.4	80.5	77.4	64.8	90.1	82.0
12	74.7	79.0	92.4	83.0	78.6	74.5	77.4	60.2	85.3	87.5
季節調整済指数										
平成 11 年 1 期	87.7	88.0	93.9	89.4	82.6	88.7	112.9	71.4	90.7	89.7
2	88.2	88.1	93.8	86.9	83.8	88.9	110.8	73.9	85.7	99.3
3	88.2	90.1	95.5	91.8	86.7	90.8	108.9	73.1	88.7	108.2
4	88.7	89.4	96.2	89.0	85.0	89.9	111.9	74.7	88.4	106.7
平成 12 年 1 期	89.0	90.6	93.6	86.6	87.4	95.3	112.8	78.1	90.7	114.8
2	88.1	90.7	93.3	92.3	88.6	91.6	107.4	79.0	92.0	115.6
3	87.4	92.2	98.9	94.2	89.9	88.1	104.2	79.4	95.0	115.8
4	87.6	89.4	95.8	92.6	93.2	84.8	97.4	78.4	98.9	119.6
平成 13 年 1 期	84.4	88.5	96.3	88.9	85.6	83.9	95.0	78.4	95.0	119.3
2	81.7	85.2	93.2	84.5	83.4	83.3	97.3	72.9	87.6	101.1
3	78.1	81.1	88.8	79.1	75.5	81.6	92.8	69.6	85.7	80.1
4	76.1	79.3	88.6	80.9	77.9	78.0	76.6	64.2	88.4	85.2

	金属製品								一般機械	原動機
	伸銅・アルミニウム圧延製品	電線・ケーブル	非鉄金属鑄鍛造品	工業	建設用金属製品	建築用金属製品	暖厨房用熱機器	その他の金属製品	工業	
ウェイト	71.3	71.3	14.3	1138.3	215.2	25.9	26.5	870.7	1668.6	88.4
原指数										
平成 9 年	113.5	114.8	89.2	100.6	100.4	68.9	70.1	102.6	101.3	X
10	85.1	96.2	72.1	93.4	92.5	65.3	59.1	95.5	86.9	X
11	82.6	94.3	67.1	87.8	95.7	58.3	43.4	88.0	80.4	X
12	89.7	94.9	74.4	87.9	95.5	57.2	39.4	88.4	81.6	X
13	74.3	108.6	54.5	78.6	75.2	40.9	37.6	81.8	72.5	X
原指数										
平成 13 年 1 月	84.0	90.8	60.2	74.5	69.4	44.0	38.8	77.8	73.4	X
2	87.5	100.8	62.0	79.6	70.7	43.6	40.8	84.0	80.8	X
3	91.5	119.4	62.4	103.7	164.3	43.3	42.5	92.4	91.4	X
4	80.7	97.3	57.7	77.9	63.4	46.9	36.0	83.7	70.9	X
5	72.3	95.4	51.1	74.7	53.3	45.9	34.8	82.1	64.6	X
6	71.7	97.7	54.1	78.0	47.2	41.4	35.4	88.0	69.5	X
7	65.1	105.6	52.3	79.2	68.1	38.7	38.0	84.4	73.1	X
8	59.0	104.8	49.6	73.1	70.6	39.2	31.2	76.1	67.4	X
9	68.1	117.2	51.8	80.5	97.9	35.8	36.8	78.9	80.0	X
10	72.0	124.9	55.0	75.8	70.0	38.2	41.2	79.4	67.4	X
11	73.3	135.4	52.4	74.5	56.4	41.5	38.9	81.0	67.5	X
12	66.0	113.6	45.8	71.3	70.9	31.7	36.3	73.7	64.0	X
季節調整済指数										
平成 13 年 1 月	91.9	97.5	63.7	84.4	81.7	50.2	42.5	86.1	79.2	X
2	87.9	100.3	61.8	81.9	76.4	47.8	42.1	85.1	80.5	X
3	85.7	102.6	59.6	83.2	83.7	46.7	40.6	84.8	70.7	X
4	79.1	100.0	54.7	81.0	76.0	45.2	40.9	84.1	76.2	X
5	77.3	105.0	54.7	83.4	71.6	45.8	41.6	88.4	73.7	X
6	71.4	102.4	55.5	77.1	53.3	40.7	38.1	83.1	70.8	X
7	66.2	108.6	51.9	78.4	79.0	35.9	38.2	80.8	76.1	X
8	68.0	115.7	52.8	78.5	81.1	39.4	33.0	81.2	71.8	X
9	66.8	112.3	52.0	76.1	78.3	36.0	33.0	78.6	71.1	X
10	68.0	119.1	51.8	75.7	78.0	34.8	33.2	77.6	69.5	X
11	66.9	123.9	49.8	73.8	63.4	37.5	34.1	77.7	68.5	X
12	63.7	113.2	46.7	70.0	68.7	33.6	36.9	74.9	63.3	X
季節調整済指数										
平成 11 年 1 期	79.0	108.6	62.9	88.9	95.4	59.3	56.3	88.3	82.3	X
2	81.6	90.0	62.0	86.1	91.7	60.8	44.5	86.9	77.8	X
3	84.2	90.9	68.9	89.8	104.4	58.8	38.1	89.4	79.6	X
4	85.3	86.9	74.3	85.6	90.3	55.0	37.6	87.2	81.7	X
平成 12 年 1 期	90.4	85.5	77.6	87.8	89.2	62.1	42.9	89.3	83.9	X
2	89.6	88.7	78.8	88.7	99.5	53.6	38.3	88.6	79.8	X
3	88.4	98.5	76.6	87.7	91.7	58.8	35.9	90.0	81.1	X
4	90.3	106.7	64.8	87.3	103.5	55.3	40.4	85.6	81.2	X
平成 13 年 1 期	88.5	100.1	61.7	83.2	80.6	48.2	41.7	85.3	76.8	X
2	75.9	102.5	55.0	80.5	67.0	43.9	40.2	85.2	73.6	X
3	67.0	112.2	52.2	77.7	79.5	37.1	34.7	80.2	73.0	X
4	66.2	118.7	49.4	73.2	70.0	35.3	34.7	76.7	67.1	X

	土木建設 機械	化学・特殊 産業機械	風水力機 械・油圧 機器	運搬・農 業用機械	産業用口 ボット	金属工作・ 加工機械	事務用機 械	冷凍機・ 同応用製 品	金型	機械工具
ウェイト	253.4	61.3	218.2	94.8	54.6	52.8	11.0	108.8	49.4	92.5
原指数										
平成 9 年	103.1	102.4	91.0	111.2	105.9	120.3	125.1	80.4	102.4	113.2
10	78.1	82.2	80.2	86.4	83.8	109.3	95.8	80.2	87.9	90.5
11	81.7	78.5	80.0	67.0	65.7	91.3	46.6	70.3	80.5	74.5
12	83.4	75.6	86.1	70.0	42.5	80.7	30.5	76.2	71.7	67.9
13	73.4	76.5	74.7	39.1	26.4	89.0	24.6	60.8	74.5	64.4
原指数										
平成 13 年 1 月	79.8	82.8	77.9	35.5	26.9	90.3	22.1	48.3	61.9	63.6
2	94.7	89.4	84.9	36.7	34.7	85.5	17.8	50.2	68.9	72.4
3	92.6	80.8	141.1	50.6	31.3	85.3	13.9	59.9	76.4	70.7
4	68.7	79.1	68.3	37.2	24.6	93.9	29.6	65.2	70.7	67.6
5	55.3	63.6	58.2	37.0	22.8	83.9	34.6	69.7	71.4	64.2
6	54.3	84.5	63.7	42.4	29.3	90.9	27.1	75.3	80.0	70.3
7	66.4	77.3	65.6	42.6	26.0	105.3	26.8	86.5	71.1	66.3
8	66.8	80.0	60.4	40.3	22.3	79.6	28.1	68.9	58.9	56.9
9	76.0	85.1	105.6	43.3	19.9	100.0	22.8	64.2	81.8	63.8
10	69.5	59.8	53.2	34.3	30.5	91.8	24.7	52.0	81.0	59.9
11	78.0	70.5	59.9	35.0	24.2	72.7	25.2	48.1	84.6	60.8
12	79.0	64.7	57.7	34.6	24.6	89.0	22.0	41.2	87.1	56.4
季節調整済指数										
平成 13 年 1 月	77.6	89.8	86.8	42.9	34.5	95.8	24.3	67.1	74.8	72.4
2	88.2	94.6	81.4	37.6	33.7	93.5	20.6	63.1	71.0	72.5
3	75.7	53.5	79.2	33.5	23.7	64.7	13.3	61.9	72.3	65.6
4	73.4	86.7	83.0	57.7	25.9	98.1	25.5	61.6	70.4	64.5
5	65.3	77.6	74.6	43.8	23.4	100.8	34.8	63.6	75.8	68.0
6	56.6	93.8	70.8	42.2	27.9	99.6	26.6	62.1	73.3	65.3
7	74.7	87.5	76.5	46.0	23.7	105.0	25.1	67.4	69.6	65.5
8	73.5	73.9	68.3	39.7	22.3	73.1	27.3	74.1	61.0	61.4
9	70.6	77.3	73.5	25.0	17.0	99.7	26.2	61.8	77.1	60.5
10	74.6	53.4	65.1	41.6	36.6	101.0	23.4	48.9	80.7	60.9
11	75.2	76.0	69.5	43.8	27.9	69.7	24.9	49.2	85.6	60.5
12	72.5	74.6	62.9	38.4	27.0	82.7	22.6	48.1	81.3	56.8
季節調整済指数										
平成 11 年 1 期	82.5	78.6	81.0	74.9	64.3	95.5	50.1	68.7	74.5	88.0
2	79.1	74.3	73.6	58.3	68.4	86.6	46.1	66.3	95.2	82.8
3	80.6	86.0	78.7	71.1	70.0	91.0	49.6	72.3	76.9	65.0
4	84.0	78.4	83.1	60.3	58.0	90.3	42.4	73.7	76.3	63.1
平成 12 年 1 期	93.2	70.4	92.2	80.7	50.4	81.8	32.7	70.8	67.1	65.8
2	78.8	68.6	78.7	67.9	46.4	81.0	32.0	76.7	70.7	66.2
3	83.4	69.3	84.0	63.6	39.5	72.7	35.8	81.5	69.4	67.4
4	77.2	88.6	86.2	59.6	35.0	86.6	22.8	74.6	79.7	72.1
平成 13 年 1 期	80.5	79.3	82.5	38.0	30.6	84.7	19.4	64.0	72.7	70.2
2	65.1	86.0	76.1	47.9	25.7	99.5	29.0	62.4	73.2	65.9
3	72.9	79.6	72.8	36.9	21.0	92.6	26.2	67.8	69.2	62.5
4	74.1	68.0	65.8	41.3	30.5	84.5	23.6	48.7	82.5	59.4

	電気機械工業									
	その他の 一般機械 ・部品	電動機	産業用電 気機械	民生用電 気機械	配線・照 明用器具	通信機械	民生用電 子機械	通信・電 子部品	半導体素 子・集積 回路・電 子計算機	
ウェイト	583.4	1348.7	44.4	167.0	282.1	203.5	16.4	86.3	320.1	122.0
原指数										
平成 9 年	105.3	108.5	122.3	108.1	93.8	111.6	275.3	78.9	101.4	148.2
10	94.0	95.2	102.7	83.8	82.1	99.1	403.3	67.9	86.5	119.2
11	85.2	92.1	102.6	66.1	81.2	89.9	596.7	51.9	73.8	143.8
12	89.1	94.1	141.0	70.4	69.3	94.6	532.3	41.0	74.8	170.8
13	82.5	81.6	87.7	62.5	56.0	92.6	718.7	25.3	61.5	124.6
原指数										
平成 13 年 1 月	82.9	81.5	91.9	60.9	53.4	96.9	652.8	30.3	58.9	142.7
2	90.1	90.2	106.2	60.2	62.1	102.4	811.7	41.4	66.7	137.6
3	96.6	95.7	97.6	77.8	71.3	90.0	895.2	24.9	72.0	153.3
4	80.1	85.5	104.2	69.4	64.8	85.4	781.3	27.7	68.2	117.5
5	75.7	84.4	96.1	61.1	56.6	79.1	1026.9	25.3	62.2	141.6
6	80.5	87.3	93.5	60.1	63.9	92.1	1008.9	17.4	61.4	137.2
7	84.5	83.3	88.7	61.6	60.1	95.8	752.2	17.0	69.2	117.0
8	79.0	64.0	70.5	51.7	37.3	87.0	396.0	18.4	55.8	78.3
9	89.6	72.5	93.3	59.5	48.2	92.5	424.1	22.8	55.0	98.7
10	82.6	75.9	71.9	58.6	47.4	97.2	417.0	26.2	59.3	121.8
11	78.6	79.6	69.4	64.7	52.9	96.7	621.5	26.3	58.5	118.5
12	69.3	79.4	68.6	64.8	54.4	96.2	836.4	25.6	50.9	130.8
季節調整済指数										
平成 13 年 1 月	87.4	93.1	96.0	72.0	64.0	100.1	842.1	34.1	65.3	163.4
2	87.3	92.3	113.4	62.3	61.1	98.2	918.5	42.9	71.1	141.9
3	85.5	89.3	99.0	66.0	61.8	91.1	1011.8	24.8	72.1	131.8
4	83.8	86.0	103.0	70.3	57.0	91.2	808.9	30.1	69.7	125.2
5	84.3	89.6	97.4	64.7	56.5	91.9	872.7	31.0	67.3	151.2
6	83.3	79.7	90.1	60.6	51.5	94.1	761.8	18.4	56.7	125.1
7	85.3	78.4	87.7	61.6	52.6	99.2	610.5	16.6	63.5	107.0
8	83.1	75.1	77.3	55.9	51.4	98.4	486.1	22.5	59.0	89.4
9	84.1	72.8	89.7	57.3	54.5	91.0	476.7	20.9	54.2	99.1
10	80.8	73.0	69.8	57.3	52.9	84.7	418.7	21.9	52.6	123.7
11	76.5	75.5	68.1	59.5	55.5	87.4	594.5	22.3	55.3	116.4
12	68.3	76.4	63.7	63.7	53.5	87.1	837.1	22.0	54.3	124.3
季節調整済指数										
平成 11 年 1 期	87.2	88.4	82.3	63.2	83.3	87.7	507.9	49.0	79.5	126.6
2	82.5	94.6	105.4	63.7	84.5	92.9	684.6	49.3	75.4	151.2
3	83.8	91.9	99.8	68.9	74.7	91.7	624.2	53.4	70.8	145.6
4	87.2	93.4	122.0	68.3	80.7	87.9	543.1	55.7	70.3	151.0
平成 12 年 1 期	87.7	94.1	128.8	70.5	71.7	91.1	560.2	46.7	74.5	169.4
2	88.0	94.4	129.8	67.1	71.9	90.8	536.0	38.8	75.4	187.2
3	90.2	93.2	150.6	68.1	69.0	97.1	490.1	40.3	76.5	154.0
4	90.4	95.0	155.3	75.6	64.6	98.9	571.5	38.4	73.2	173.7
平成 13 年 1 期	86.7	91.6	102.8	66.8	62.3	96.5	924.1	33.9	69.5	145.7
2	83.8	85.1	96.8	65.2	55.0	92.4	814.5	26.5	64.6	133.8
3	84.2	75.4	84.9	58.3	52.8	96.2	524.4	20.0	58.9	98.5
4	75.2	75.0	67.2	60.2	54.0	86.4	616.8	22.1	54.1	121.5

	電池	輸送機械工業	乗用車	自動車車体	自動車部品	自転車	自転車部品	鉄道車両	精密機械工業	計測機器
ウェイト	106.9	468.6	38.6	109.0	185.7	35.8	83.1	16.4	69.8	47.3
原指数										
平成 9 年	110.2	87.6	57.4	84.7	100.2	79.3	71.6	X	95.5	96.5
10	110.6	77.2	75.1	64.8	90.5	82.2	62.4	X	77.9	79.9
11	111.9	79.1	112.4	62.5	93.1	76.5	49.3	X	68.6	70.9
12	122.6	72.0	132.6	52.7	84.3	62.0	37.3	X	54.9	61.8
13	114.4	63.2	115.6	39.8	78.9	51.4	31.3	X	47.1	63.7
原指数										
平成 13 年 1 月	105.9	62.5	113.6	40.7	78.0	48.5	32.3	X	49.0	59.3
2	125.8	69.2	134.8	47.0	91.6	54.1	35.9	X	48.6	63.1
3	138.6	88.9	136.0	39.5	96.6	80.6	37.3	X	60.5	78.6
4	113.1	58.9	101.9	36.5	76.3	78.6	32.6	X	49.5	63.3
5	103.0	53.4	97.2	37.6	69.7	51.7	28.3	X	41.5	56.4
6	115.3	60.7	105.8	40.5	78.1	46.9	29.1	X	43.9	60.2
7	106.7	64.2	109.0	41.0	82.9	48.1	28.2	X	44.4	62.5
8	102.0	55.8	103.2	39.4	72.0	43.7	29.6	X	44.8	65.3
9	119.0	62.7	107.6	41.0	78.6	47.7	30.9	X	57.4	83.8
10	125.0	64.4	126.7	40.7	79.5	44.5	29.8	X	43.6	58.7
11	123.6	58.6	137.0	37.8	72.1	36.3	29.6	X	40.7	55.5
12	94.3	59.3	114.0	35.6	71.9	35.9	32.5	X	41.2	57.2
季節調整済指数										
平成 13 年 1 月	120.4	64.1	109.1	42.3	83.9	58.3	30.6	X	54.1	65.7
2	127.4	64.4	110.4	43.5	84.8	57.2	32.6	X	53.7	64.6
3	122.3	70.1	100.7	31.6	83.6	61.5	32.6	X	50.3	61.3
4	120.7	63.6	108.8	41.8	81.1	55.7	31.9	X	50.9	67.7
5	116.7	62.3	119.1	42.9	76.2	53.3	31.4	X	46.3	64.0
6	112.7	63.8	112.2	39.8	80.3	52.5	32.7	X	42.5	58.9
7	109.1	64.8	115.4	40.0	80.3	50.5	30.9	X	45.7	65.7
8	115.0	64.7	152.8	46.5	82.2	48.2	32.1	X	45.1	65.1
9	111.1	58.7	115.2	40.1	74.3	46.1	30.6	X	47.4	69.1
10	112.6	62.1	120.9	39.2	74.4	45.8	29.1	X	44.2	60.1
11	113.6	58.0	123.1	37.8	72.1	41.8	29.8	X	41.8	59.6
12	92.1	60.4	116.4	35.2	73.6	39.7	31.7	X	43.3	61.7
季節調整済指数										
平成 11 年 1 期	100.8	82.7	111.9	63.2	100.2	85.8	60.1	X	64.5	67.8
2	104.5	79.3	106.9	62.8	94.7	75.3	49.4	X	76.0	76.6
3	118.4	78.0	121.9	61.3	88.3	73.7	43.1	X	67.5	72.0
4	122.6	75.9	109.9	62.8	88.7	71.2	44.0	X	68.0	68.4
平成 12 年 1 期	124.7	73.9	111.0	66.1	80.0	68.0	42.7	X	55.9	61.7
2	120.1	69.0	131.4	49.7	82.6	62.0	38.7	X	55.4	61.8
3	125.8	75.7	169.7	49.0	89.1	55.6	33.5	X	52.2	59.9
4	119.8	69.2	133.1	45.0	86.0	61.7	33.7	X	55.7	63.4
平成 13 年 1 期	123.4	66.2	106.7	39.1	84.1	59.0	31.9	X	52.7	63.9
2	116.7	63.2	113.4	41.5	79.2	53.8	32.0	X	46.6	63.5
3	111.7	62.7	127.8	42.2	78.9	48.3	31.2	X	46.1	66.6
4	106.1	60.2	120.1	37.4	73.4	42.4	30.2	X	43.1	60.5

	窯業・土石製品工業		ガラス・同製品	セメント・同製品	陶磁器・ファインセラミックス	その他の窯業・土石製品	化学工業			
	光学機器・同部品						化学肥料	ソーダ工業薬品	無機薬品	
ウェイト	22.5	215.4	89.0	89.4	19.5	17.5	1551.0	42.7	4.1	28.9
原指数										
平成 9 年	93.5	135.5	108.6	178.1	101.7	92.9	96.9	103.3	104.3	94.8
10	73.7	111.9	100.6	138.8	79.6	67.4	92.9	90.8	99.1	93.4
11	63.8	101.1	102.9	111.8	72.5	68.7	98.0	84.4	79.7	103.3
12	40.4	104.1	107.6	112.6	81.0	68.3	97.4	81.3	28.1	91.0
13	12.3	93.3	102.6	97.8	54.3	67.2	98.1	75.3	0.0	89.1
原指数										
平成 13 年 1 月	27.2	89.5	105.9	81.2	68.9	71.7	92.5	89.0	0.0	84.2
2	18.1	92.7	97.7	99.5	55.2	74.0	93.2	69.8	0.0	127.5
3	22.5	99.9	107.7	103.4	64.8	81.9	102.7	74.1	0.0	91.7
4	20.6	102.4	115.3	105.3	62.3	66.9	100.5	76.9	0.0	89.8
5	10.4	96.1	110.6	95.1	60.7	66.7	91.7	83.1	0.0	88.9
6	9.5	97.6	113.6	98.1	49.5	67.4	111.2	81.0	0.0	104.5
7	6.2	98.0	112.3	100.2	60.2	56.5	92.6	85.4	0.0	74.2
8	1.6	82.2	89.7	87.6	42.7	61.1	84.2	85.2	0.0	88.9
9	2.0	85.6	91.9	93.0	43.1	63.7	96.7	78.9	0.0	89.0
10	11.8	90.9	88.3	104.7	57.1	70.7	111.2	71.9	0.0	79.9
11	9.6	93.5	100.2	102.4	48.3	64.2	101.0	12.0	0.0	68.6
12	7.6	91.5	97.7	102.8	38.4	61.1	99.1	95.8	0.0	81.4
季節調整済指数										
平成 13 年 1 月	32.2	104.8	113.1	107.9	76.3	72.4	103.0	78.8	0.0	94.0
2	25.7	97.6	106.7	103.2	61.8	69.0	98.2	69.5	0.0	127.3
3	20.9	95.5	103.0	97.9	63.6	73.7	98.4	68.6	0.0	89.6
4	18.9	98.7	115.4	101.3	59.8	68.7	99.4	74.9	0.0	95.9
5	11.6	102.6	111.4	107.8	61.2	73.4	95.2	74.1	0.0	90.4
6	9.2	95.2	111.8	94.1	47.8	69.8	106.1	74.8	0.0	97.0
7	6.5	95.6	106.3	95.2	55.4	58.7	97.7	78.6	0.0	83.9
8	1.7	89.1	96.5	94.2	48.4	66.1	89.4	77.6	0.0	90.0
9	1.7	87.1	92.8	95.1	45.1	64.0	96.3	74.7	0.0	80.3
10	11.9	87.4	90.4	98.7	51.6	67.7	102.2	75.5	0.0	81.2
11	7.9	87.5	93.9	96.2	44.8	62.2	95.4	43.4	0.0	66.8
12	7.2	82.5	91.0	87.8	38.2	59.8	94.7	88.1	0.0	74.7
季節調整済指数										
平成 11 年 1 期	56.3	103.8	104.6	116.1	73.6	68.3	93.9	81.8	84.2	101.6
2	75.0	100.5	100.5	114.8	72.4	66.4	97.6	91.1	83.4	101.8
3	59.2	101.8	102.6	111.7	69.2	70.8	98.4	86.9	77.5	103.0
4	66.0	98.2	103.8	105.7	75.8	69.5	101.4	76.6	73.1	106.6
平成 12 年 1 期	42.4	106.9	107.5	118.2	86.9	68.0	98.1	82.2	28.0	94.0
2	44.2	104.8	107.0	117.2	80.4	67.2	96.6	82.1	30.1	96.1
3	36.7	102.2	104.5	110.5	73.3	68.2	96.9	78.3	35.4	89.8
4	38.6	102.7	111.2	105.8	84.4	69.6	97.8	84.7	21.2	85.1
平成 13 年 1 期	26.3	99.3	107.6	103.0	67.2	71.7	99.9	72.3	0.0	103.6
2	13.2	98.8	112.9	101.1	56.3	70.6	100.2	74.6	0.0	94.4
3	3.3	90.6	98.5	94.8	49.6	62.9	94.5	77.0	0.0	84.7
4	9.0	85.8	91.8	94.2	44.9	63.2	97.4	69.0	0.0	74.2

	高圧ガス	石油系芳香族	環式中間物・合成染料	有機薬品	プラスチック	油脂製品・界面活性剤	染料・印刷インキ	化粧品	医薬品	石油・石炭製品工業
ウェイト	28.4	28.1	65.5	161.3	159.6	89.3	103.8	105.1	734.2	65.3
原指数										
平成 9 年	87.4	96.6	103.6	102.9	89.7	97.3	88.2	106.1	96.5	103.4
10	93.3	104.9	104.2	101.9	86.0	94.0	77.9	93.5	93.0	105.4
11	95.3	103.5	103.2	96.6	80.5	97.2	77.4	81.7	107.5	104.8
12	106.7	112.4	102.4	103.9	79.4	94.0	76.7	72.2	107.0	106.7
13	107.4	106.5	97.0	97.8	70.6	90.5	72.2	65.5	115.0	105.9
原指数										
平成 13 年 1 月	103.7	121.8	109.9	114.0	74.1	75.0	64.3	64.8	99.8	109.2
2	97.4	111.9	101.4	99.5	69.5	73.7	70.4	52.3	107.4	112.4
3	116.3	116.2	93.0	108.6	66.3	99.8	81.0	64.8	120.7	112.9
4	121.4	118.2	108.8	108.7	74.2	99.2	74.9	80.5	111.2	106.1
5	99.6	63.8	113.0	105.1	79.7	91.5	72.6	70.2	97.1	80.1
6	131.6	45.9	114.2	104.8	81.2	102.3	72.9	68.4	135.9	72.8
7	123.1	102.0	35.5	39.6	52.4	85.7	72.5	75.0	124.3	112.3
8	111.9	120.4	84.2	89.4	64.3	68.4	70.7	58.0	92.8	117.2
9	110.8	116.6	111.1	106.1	70.1	89.6	73.2	52.2	110.3	108.6
10	96.8	122.7	94.5	103.9	76.4	99.7	75.1	70.8	138.5	112.7
11	76.2	117.5	96.3	95.6	70.9	102.7	72.1	68.9	125.0	109.5
12	99.7	120.7	102.2	98.3	67.5	98.6	67.0	59.7	116.7	117.0
季節調整済指数										
平成 13 年 1 月	104.6	111.7	112.5	106.7	73.2	97.4	74.0	69.8	118.8	106.6
2	111.0	113.1	101.3	98.9	73.6	85.1	73.8	53.1	114.7	109.6
3	115.1	105.4	95.6	103.9	73.5	97.2	75.0	63.8	112.2	105.0
4	126.2	109.2	107.0	103.4	75.9	96.1	74.2	70.0	111.4	104.6
5	106.6	92.5	104.3	99.8	75.1	92.0	76.9	74.8	104.7	100.4
6	118.5	77.8	104.2	100.0	74.7	93.2	72.2	66.4	131.0	96.5
7	107.3	107.5	56.3	69.7	61.1	81.4	72.6	69.7	121.2	105.7
8	103.1	110.3	99.2	96.3	70.7	92.0	72.7	66.2	97.7	106.3
9	107.9	107.6	101.5	102.8	65.8	88.2	69.9	53.5	112.7	112.4
10	97.7	108.2	86.5	94.5	68.6	88.2	70.5	65.9	128.2	108.6
11	96.9	110.4	88.9	92.6	69.4	88.8	69.1	66.4	112.6	108.8
12	92.8	106.7	92.5	91.9	64.4	88.5	66.2	65.4	112.0	103.3
季節調整済指数										
平成 11 年 1 期	94.6	101.7	99.5	96.1	76.0	97.0	80.1	93.2	98.8	106.2
2	93.8	91.0	104.8	100.3	80.7	100.6	76.1	81.6	107.0	103.6
3	96.2	104.9	96.9	85.4	81.1	96.8	76.1	77.2	108.8	101.8
4	95.6	110.1	108.8	100.0	83.4	94.0	77.3	75.8	114.4	107.2
平成 12 年 1 期	106.2	106.3	104.1	99.0	81.1	94.3	77.6	80.2	107.7	105.5
2	105.3	136.8	101.0	100.0	81.6	94.4	75.9	69.0	105.8	113.3
3	105.3	114.1	104.3	118.9	81.8	92.4	75.9	70.0	103.5	104.2
4	110.6	103.8	100.4	102.5	74.0	94.8	77.4	70.1	110.6	105.7
平成 13 年 1 期	110.2	110.1	103.1	103.2	73.4	93.2	74.3	62.2	115.2	107.1
2	117.1	93.2	105.2	101.1	75.2	93.8	74.4	70.4	115.7	100.5
3	106.1	108.5	85.7	89.6	65.9	87.2	71.7	63.1	110.5	108.1
4	95.8	108.4	89.3	93.0	67.5	88.5	68.6	65.9	117.6	106.9

	プラスチック製品工業	パルプ・紙・紙加工工業	紙	板紙	紙加工品	繊維工業	化学繊維	紡績	織物	染色整理
ウェイト	548.5	417.9	35.4	226.9	155.6	649.8	19.8	55.5	156.1	78.6
原指数										
平成 9 年	102.4	118.3	99.8	132.5	101.8	93.0	83.0	81.4	87.9	85.7
10	93.5	107.3	78.4	120.7	94.1	81.4	94.5	70.4	82.2	70.8
11	92.4	102.6	79.7	110.3	96.4	77.2	96.4	64.8	78.7	73.2
12	98.9	99.4	67.9	105.8	97.2	66.8	104.7	60.9	71.1	65.6
13	86.3	77.5	54.9	69.2	94.7	58.1	111.1	58.1	64.3	54.3
原指数										
平成 13 年 1 月	73.1	72.1	50.9	68.2	82.6	57.1	120.8	53.7	64.3	51.0
2	84.8	77.9	59.9	71.2	91.7	58.1	109.0	61.0	64.6	52.7
3	89.9	81.5	50.8	75.2	97.6	56.7	104.7	62.0	65.5	49.2
4	93.2	81.9	63.0	73.3	98.6	56.0	68.4	62.4	66.6	49.5
5	94.2	76.2	54.0	69.6	90.7	58.7	105.2	58.3	67.2	50.4
6	95.5	78.7	45.8	71.5	96.7	59.3	106.8	62.2	64.9	56.9
7	99.3	78.6	60.1	69.8	95.6	58.2	117.9	60.4	63.2	56.1
8	87.8	74.4	48.7	68.7	88.6	56.3	123.8	55.1	57.3	54.9
9	78.0	77.6	43.3	70.7	95.6	58.1	112.0	57.8	62.3	57.1
10	76.5	82.8	84.4	71.0	99.7	60.2	125.9	58.5	65.8	59.6
11	84.0	79.6	47.4	69.2	102.1	59.9	115.6	53.8	66.1	59.2
12	78.9	68.6	51.0	52.1	96.8	58.8	122.8	51.7	64.2	54.4
季節調整済指数										
平成 13 年 1 月	89.5	79.4	50.6	72.8	96.1	61.5	129.2	60.1	69.8	58.4
2	92.0	81.7	57.5	76.0	97.0	60.5	107.7	60.4	67.3	58.9
3	87.5	79.3	45.3	73.5	96.4	58.7	98.0	59.4	67.3	55.4
4	88.7	80.8	59.6	73.1	95.2	56.4	70.9	59.1	67.9	51.4
5	92.4	79.4	57.8	71.7	95.3	60.9	104.5	60.0	70.6	53.9
6	88.0	78.0	50.3	70.3	94.9	58.7	103.4	58.7	65.4	54.5
7	88.8	77.3	58.1	69.3	94.3	57.7	110.6	57.9	64.5	53.3
8	91.4	78.2	57.4	70.6	95.1	57.3	117.8	58.5	60.9	54.0
9	77.4	76.0	49.7	67.6	94.1	56.2	117.3	57.7	59.6	53.9
10	74.1	77.8	76.1	67.0	93.2	56.9	123.8	57.3	60.7	54.0
11	83.3	74.3	44.3	65.6	93.0	56.6	123.2	54.0	60.2	52.3
12	82.9	68.3	51.0	53.6	92.4	56.8	127.8	54.0	59.7	52.2
季節調整済指数										
平成 11 年 1 期	93.7	101.2	80.4	108.3	95.7	78.4	102.0	66.1	80.7	69.4
2	94.1	101.6	72.2	109.8	95.9	77.4	89.7	65.2	78.9	73.8
3	88.8	103.9	76.2	113.2	96.2	77.4	108.9	63.9	78.0	75.6
4	93.1	103.5	90.0	110.1	97.7	75.8	85.9	64.0	77.2	73.4
平成 12 年 1 期	96.5	105.2	83.0	113.7	97.9	72.3	91.7	63.3	74.8	71.8
2	98.5	101.6	59.7	110.1	97.4	67.6	99.3	60.1	72.6	66.4
3	101.0	100.4	67.4	107.8	97.0	65.0	106.0	61.2	69.8	63.1
4	99.3	91.0	61.7	92.3	96.6	63.0	123.8	59.2	67.8	62.0
平成 13 年 1 期	89.7	80.1	51.1	74.1	96.5	60.2	111.6	60.0	68.1	57.6
2	89.7	79.4	55.9	71.7	95.1	58.7	92.9	59.3	68.0	53.3
3	85.9	77.2	55.1	69.2	94.5	57.1	115.2	58.0	61.7	53.7
4	80.1	73.5	57.1	62.1	92.9	56.8	124.9	55.1	60.2	52.8

	衣類		食料品工業	加工食品		飲料	その他の食料品	飼料	その他工業	ゴム製品工業	皮革製品工業
		その他の繊維製品									
ウェイト	148.6	191.2	556.5	326.1	149.7	75.6	5.1	570.8	102.8	59.0	
原指数											
平成 9 年	97.1	101.3	98.7	99.1	92.1	110.4	90.4	93.7	84.9	77.7	
10	82.5	86.2	93.7	95.2	80.1	114.0	89.8	78.2	75.9	79.5	
11	72.8	82.8	95.3	97.2	81.6	113.9	95.6	70.3	69.1	78.1	
12	48.0	76.4	96.8	100.7	78.8	117.0	77.3	69.1	69.8	83.6	
13	35.5	66.7	93.1	100.1	68.3	113.3	71.5	63.5	64.8	79.3	
原指数											
平成 13 年 1 月	37.5	63.5	82.2	93.3	42.3	114.0	68.0	61.0	62.6	76.4	
2	40.1	62.7	85.3	98.6	51.6	95.4	67.8	64.9	59.0	76.8	
3	38.6	60.1	102.8	109.4	78.1	125.3	73.4	71.0	71.4	82.2	
4	39.0	60.1	96.7	100.5	77.6	119.8	74.9	68.7	72.9	79.6	
5	40.3	64.7	93.6	96.8	77.8	111.5	87.8	59.9	57.8	81.3	
6	38.6	65.9	95.8	95.1	93.0	105.8	71.1	62.8	72.0	83.7	
7	34.4	66.6	93.2	95.6	74.2	122.4	62.3	64.3	64.7	83.1	
8	32.2	68.3	87.1	94.1	64.0	104.0	72.0	58.2	61.3	77.0	
9	31.4	70.5	92.9	103.4	67.5	99.4	66.6	63.5	65.5	77.3	
10	33.2	70.4	95.2	108.3	52.8	124.0	71.0	63.9	69.3	78.3	
11	30.8	73.7	95.9	104.3	66.6	118.9	72.4	62.8	60.8	81.1	
12	30.2	73.8	96.1	101.2	74.3	118.9	70.5	60.9	60.2	74.6	
季節調整済指数											
平成 13 年 1 月	39.1	67.5	97.7	101.9	77.6	117.1	70.2	70.0	69.2	82.1	
2	39.6	65.1	96.2	104.9	68.5	113.7	71.2	66.6	57.8	78.9	
3	38.1	63.5	97.1	103.8	71.3	132.6	71.9	66.6	66.2	81.5	
4	38.3	63.6	94.6	98.9	72.1	108.4	73.5	65.9	67.2	78.5	
5	41.3	68.7	94.2	100.4	71.8	113.0	87.1	64.0	64.2	81.9	
6	37.6	66.2	92.0	96.7	71.4	111.1	73.2	62.5	69.3	80.8	
7	34.3	65.9	90.1	98.0	66.5	108.8	64.8	61.1	64.3	79.6	
8	33.1	68.4	93.6	100.6	68.4	112.9	75.3	63.0	69.1	77.8	
9	32.0	66.2	92.0	99.3	65.9	111.6	69.3	61.0	64.1	76.7	
10	32.9	65.1	91.7	100.7	62.5	112.4	67.8	60.5	66.6	76.2	
11	30.5	69.1	90.7	99.5	62.6	111.4	68.7	61.0	59.9	80.7	
12	29.6	70.5	88.6	96.2	64.1	108.7	65.1	60.9	60.2	76.6	
季節調整済指数											
平成 11 年 1 期	75.0	84.2	94.3	95.3	80.3	117.8	97.1	71.4	71.3	74.7	
2	73.8	83.6	96.6	97.5	87.1	105.3	97.9	71.1	67.1	74.7	
3	73.2	81.2	93.7	97.5	75.5	115.7	97.3	69.7	69.6	80.3	
4	69.2	82.1	96.2	98.6	81.5	117.9	90.3	69.0	68.5	82.9	
平成 12 年 1 期	56.0	82.8	97.9	100.8	83.8	113.9	86.5	68.8	71.0	83.3	
2	50.7	77.8	97.9	101.0	80.5	120.1	76.4	70.8	75.9	80.1	
3	45.5	74.1	95.2	99.4	77.0	115.0	68.3	67.1	60.9	85.0	
4	40.3	71.4	96.4	101.6	74.9	119.1	77.8	70.0	71.5	86.2	
平成 13 年 1 期	38.9	65.4	97.0	103.5	72.5	121.1	71.1	67.7	64.4	80.8	
2	39.1	66.2	93.6	98.7	71.8	110.8	77.9	64.1	66.9	80.4	
3	33.1	66.8	91.9	99.3	66.9	111.1	69.8	61.7	65.8	78.0	
4	31.0	68.2	90.3	98.8	63.1	110.8	67.2	60.8	62.2	77.8	

										産業総合
	家具工業	金属製家具	木製家具	木材・木製品工業	その他の製品工業	楽器	文具	玩具	その他の製品	
ウェイト	139.8	98.1	41.7	113.6	155.6	26.2	37.0	8.3	84.1	10754.7
原指数										
平成 9 年	97.9	96.8	100.7	92.7	102.6	113.8	91.3	99.4	104.4	101.6
10	78.1	75.8	83.6	62.9	90.4	107.5	74.0	64.9	94.8	91.3
11	62.5	53.0	84.9	65.6	78.5	80.8	76.6	45.8	81.8	89.1
12	69.5	57.4	97.9	61.4	68.5	68.3	71.0	8.5	73.3	89.0
13	69.7	54.0	106.6	54.3	57.8	43.8	64.5	6.2	64.2	81.3
原指数										
平成 13 年 1 月	68.4	54.9	99.9	54.2	52.6	36.2	73.9	4.8	53.1	79.2
2	75.1	61.4	107.3	57.4	60.6	31.8	72.6	9.6	69.3	83.4
3	79.6	66.5	110.4	64.3	63.4	32.5	74.2	7.3	73.9	92.6
4	70.6	55.6	106.1	52.8	71.5	63.3	77.3	7.0	77.9	82.1
5	65.9	50.1	102.9	52.5	53.2	60.3	60.8	7.5	52.1	78.0
6	67.3	52.5	102.1	54.8	50.6	47.8	55.5	10.8	53.3	83.6
7	69.2	51.4	111.0	55.3	59.2	52.7	59.4	3.6	66.6	82.4
8	61.7	44.7	101.7	48.2	53.1	51.6	55.2	5.1	57.3	74.5
9	64.3	44.6	110.5	52.7	64.2	55.1	57.6	4.5	75.8	80.5
10	74.4	57.4	114.2	50.8	54.9	46.9	58.5	5.2	60.7	81.2
11	72.4	55.3	112.7	54.7	54.6	25.6	64.5	4.9	64.1	79.9
12	67.4	53.7	99.9	54.3	55.1	21.8	64.8	4.3	66.2	78.1
季節調整済指数										
平成 13 年 1 月	73.6	59.3	105.9	57.7	69.6	60.2	74.1	10.4	72.7	87.0
2	69.6	53.9	107.9	60.2	67.3	55.1	68.1	10.0	78.7	85.5
3	70.4	54.4	113.9	62.3	62.0	50.3	67.6	7.8	65.5	83.7
4	71.5	54.5	114.6	57.4	64.3	61.3	80.0	6.1	64.3	83.3
5	73.0	54.9	115.0	59.2	55.7	67.6	67.8	6.7	50.6	82.9
6	69.8	54.4	102.5	52.3	49.8	39.0	56.1	15.1	56.8	81.6
7	70.1	54.2	107.7	50.8	55.2	35.8	62.3	2.1	71.5	81.3
8	68.4	51.3	107.8	51.1	56.5	45.0	59.5	5.4	64.4	79.7
9	63.8	45.2	104.4	49.7	57.7	43.0	60.6	3.8	66.1	77.9
10	70.6	57.4	103.0	49.1	49.0	36.6	56.5	5.5	54.6	78.7
11	68.8	54.0	102.2	51.3	54.3	30.2	61.1	4.3	62.8	77.9
12	67.1	54.6	96.7	53.2	55.6	21.8	60.8	5.5	67.4	76.5
季節調整済指数										
平成 11 年 1 期	60.3	54.1	75.4	71.2	79.8	94.7	77.5	25.1	80.5	88.4
2	61.5	52.3	82.7	69.3	82.1	85.8	75.5	54.1	87.5	89.4
3	63.2	52.4	86.6	63.8	76.5	77.0	75.7	58.2	77.5	89.0
4	65.0	52.7	93.9	58.7	75.5	68.2	77.7	17.4	82.0	89.5
平成 12 年 1 期	67.2	56.6	93.9	60.3	68.6	44.7	71.8	13.9	77.0	90.1
2	70.9	60.5	93.4	63.2	70.3	68.0	71.3	9.2	75.5	89.0
3	67.2	52.8	99.0	62.7	68.6	80.0	70.0	5.9	71.3	88.4
4	72.6	59.5	104.4	59.7	66.7	71.1	70.7	10.2	69.6	88.3
平成 13 年 1 期	71.2	55.9	109.2	60.1	66.3	55.2	69.9	9.4	72.3	85.4
2	71.4	54.6	110.7	56.3	56.6	56.0	68.0	9.3	57.2	82.6
3	67.4	50.2	106.6	50.5	56.5	41.3	60.8	3.8	67.3	79.6
4	68.8	55.3	100.6	51.2	53.0	29.5	59.5	5.1	61.6	77.7

			(参考)
	新聞・出版業	公益事業	機械工業

ウェイト 354.0 400.7 3555.7

原指数

平成 9 年 101.9 100.8 102.1
 10 102.2 92.8 88.6
 11 102.0 98.8 84.4
 12 102.0 99.8 84.5
 13 102.3 94.9 74.2

原指数

平成 13 年 1 月 103.2 108.3 74.6
 2 102.1 101.6 82.2
 3 101.9 97.9 92.1
 4 102.4 75.9 74.4
 5 102.2 76.8 70.2
 6 102.2 89.6 74.6
 7 102.5 116.4 75.2
 8 102.5 107.1 64.2
 9 102.1 93.3 74.4
 10 102.4 91.2 69.8
 11 102.0 83.9 70.4
 12 102.0 97.3 68.8

季節調整済指数

平成 13 年 1 月 101.9 98.8 81.9
 2 102.2 92.3 81.1
 3 102.2 93.0 78.4
 4 102.3 89.0 77.8
 5 102.5 93.5 77.3
 6 102.4 95.0 72.9
 7 102.4 106.4 73.9
 8 102.4 98.1 72.2
 9 102.3 92.1 69.7
 10 102.3 95.6 69.3
 11 102.2 91.2 69.2
 12 102.3 91.9 67.7

季節調整済指数

平成 11 年 1 期 102.2 90.4 84.1
 2 101.9 110.7 84.7
 3 102.0 96.7 84.2
 4 102.0 99.9 84.7

平成 12 年 1 期 101.9 101.6 85.9
 2 102.0 104.4 83.5
 3 102.1 99.4 84.5
 4 102.1 94.9 84.1

平成 13 年 1 期 102.1 94.7 80.5
 2 102.4 92.5 76.0
 3 102.4 98.9 71.9
 4 102.3 92.9 68.7

	最終需要財	投資財	資本財	建設財	消費財	耐久消費財	非耐久消費財	生産財	工業用生産財	その他用生産財
	ウェイト	5042.9	2230.9	1269.0	961.9	2812.0	660.1	2151.9	4957.1	4858.0
原指数										
平成 9 年	101.4	107.0	107.3	106.5	97.0	92.7	98.4	101.8	101.9	101.2
10	89.8	90.0	90.1	89.8	89.7	83.8	91.5	91.9	92.0	84.9
11	88.3	84.8	84.3	85.4	91.0	81.9	93.8	88.2	88.5	77.0
12	86.2	85.3	83.6	87.5	87.0	75.5	90.5	89.9	90.3	73.4
13	79.9	76.6	75.4	78.3	82.5	65.1	87.9	80.1	80.3	69.7
原指数										
平成 13 年 1 月	74.4	74.2	74.1	74.4	74.5	64.4	77.6	80.1	80.2	72.0
2	80.1	80.0	79.9	80.1	80.2	72.9	82.4	83.9	84.3	65.7
3	95.2	103.5	103.9	103.1	88.6	76.1	92.4	88.8	89.2	71.6
4	79.1	73.5	70.7	77.2	83.5	68.5	88.2	84.1	84.3	76.3
5	74.0	70.1	69.8	70.4	77.0	64.5	80.9	80.6	80.8	67.6
6	82.4	73.4	73.4	73.3	89.6	68.7	96.0	83.1	83.4	66.5
7	81.5	76.2	76.1	76.3	85.8	66.6	91.7	79.1	79.2	73.1
8	69.5	67.7	64.5	72.1	70.9	52.0	76.8	74.9	75.1	67.0
9	81.3	82.1	83.3	80.4	80.6	59.5	87.1	77.2	77.3	68.7
10	81.6	71.6	66.4	78.5	89.4	60.9	98.2	78.6	78.7	74.2
11	80.9	73.1	70.1	77.0	87.1	63.7	94.2	77.0	77.3	60.8
12	79.2	74.2	72.0	77.2	83.2	63.7	89.2	73.7	73.7	72.5
季節調整済指数										
平成 13 年 1 月	85.3	83.5	83.3	82.4	87.2	72.5	91.3	86.4	86.6	73.2
2	84.1	82.0	81.2	82.4	85.5	72.8	89.6	85.2	85.6	67.7
3	81.3	77.4	74.0	83.7	83.9	70.3	88.3	83.8	84.1	68.0
4	81.6	80.4	79.7	80.7	82.4	67.0	86.3	83.5	83.7	74.9
5	80.7	80.0	80.2	79.0	81.7	69.1	85.8	83.2	83.4	70.2
6	80.1	74.9	74.7	74.4	84.0	62.6	92.0	81.0	81.3	65.2
7	80.0	76.5	77.4	76.1	82.7	61.9	89.0	78.6	78.8	71.5
8	75.2	73.6	70.4	77.9	77.3	62.7	82.0	81.5	81.8	69.9
9	77.1	73.0	70.3	76.0	80.5	60.2	86.4	76.0	76.1	69.1
10	80.1	73.9	71.3	76.5	84.0	59.1	92.1	75.1	75.2	70.2
11	77.9	73.6	71.6	75.8	81.7	62.8	86.5	74.9	75.0	68.0
12	76.4	72.4	72.8	74.8	79.7	61.4	85.4	72.8	72.8	68.1
季節調整済指数										
平成 11 年 1 期	87.6	85.8	84.2	87.0	89.1	83.4	90.8	88.2	88.3	78.1
2	88.0	83.2	81.9	84.9	91.8	83.7	94.6	88.3	88.5	79.1
3	88.1	86.7	85.8	87.3	90.1	79.7	93.5	87.8	88.0	75.9
4	89.0	83.1	85.1	82.4	92.7	80.7	96.0	88.6	88.9	75.1
平成 12 年 1 期	88.0	86.2	86.6	85.5	89.5	76.0	93.7	90.1	90.4	75.2
2	86.0	84.8	80.7	88.4	87.3	75.7	90.9	89.9	90.3	73.6
3	84.2	83.5	82.2	85.9	85.3	75.8	88.4	91.2	91.6	72.6
4	86.5	86.3	84.2	89.8	86.0	74.7	89.4	88.5	88.9	72.2
平成 13 年 1 期	83.6	81.0	79.5	82.8	85.5	71.9	89.7	85.1	85.4	69.6
2	80.8	78.4	78.2	78.0	82.7	66.2	88.0	82.6	82.8	70.1
3	77.4	74.4	72.7	76.7	80.2	61.6	85.8	78.7	78.9	70.2
4	78.1	73.3	71.9	75.7	81.8	61.1	88.0	74.3	74.3	68.8

(2) 生産者出荷指数

	製造工業	鉄鋼業	素製品	熱間圧延鋼材	鋼管	冷間仕上鋼材	めっき鋼材	鋳鍛造品	非鉄金属工業	非鉄金属地金
ウェイト	10000.0	804.7	70.5	229.1	72.1	201.5	118.6	112.9	261.5	29.8
原指数										
平成 9 年	102.2	104.5	108.4	107.6	107.6	99.9	106.9	99.6	108.2	105.4
10	91.8	92.1	104.1	94.1	88.8	84.7	106.4	80.8	87.9	94.4
11	89.2	89.2	103.7	87.4	88.1	87.4	105.3	70.8	89.0	103.2
12	89.1	88.5	70.9	89.7	93.2	90.1	101.2	77.7	95.4	114.9
13	81.8	82.1	63.4	85.4	83.9	86.6	87.8	72.4	92.3	99.0
原指数										
平成 13 年 1 月	76.9	80.2	57.0	83.2	84.1	81.6	88.5	74.9	89.1	104.5
2	83.7	85.6	57.3	86.8	84.2	96.2	91.8	76.5	95.0	118.4
3	96.5	91.4	60.6	88.7	90.4	98.6	97.2	98.0	103.9	126.0
4	82.0	80.9	55.4	83.4	79.0	86.5	89.5	73.9	93.1	114.7
5	78.4	82.8	72.9	84.8	80.1	85.5	93.3	71.0	87.1	94.1
6	82.9	84.8	72.8	90.3	83.7	85.7	95.0	69.8	87.8	99.8
7	83.1	82.4	64.3	84.4	80.6	88.9	92.5	68.2	89.4	94.2
8	74.4	79.3	63.9	86.6	77.8	81.1	86.9	64.2	84.0	77.6
9	81.6	78.5	55.7	76.7	79.4	84.8	92.5	70.1	91.2	85.5
10	80.4	79.8	59.4	87.0	92.3	85.9	72.9	66.1	96.9	95.7
11	81.7	82.2	71.5	89.0	92.1	86.3	76.0	68.1	100.5	93.0
12	79.6	77.7	69.7	83.3	83.2	78.3	76.9	67.4	89.9	83.9
季節調整済指数										
平成 13 年 1 月	85.8	83.0	58.0	87.2	88.2	84.6	92.0	79.1	96.3	114.3
2	86.8	87.5	67.0	89.2	87.2	93.9	92.5	78.1	96.8	117.1
3	84.9	86.5	60.0	87.7	89.2	92.1	93.2	82.8	96.4	118.6
4	84.7	83.9	54.0	89.9	83.8	86.9	92.0	76.1	92.3	108.1
5	84.5	84.9	65.6	85.8	86.1	89.3	95.3	78.3	92.3	102.5
6	81.7	83.2	72.4	84.9	83.7	86.2	91.6	71.1	88.2	97.2
7	81.7	81.9	63.2	83.1	81.5	87.2	90.6	70.5	90.5	96.0
8	80.3	81.3	65.7	85.1	81.7	87.0	85.6	70.4	92.4	90.1
9	77.9	76.1	56.6	73.8	74.7	84.0	91.7	63.4	89.2	87.9
10	78.5	78.5	60.2	84.7	84.6	83.8	74.3	65.3	92.1	89.2
11	78.3	80.2	69.3	86.7	83.6	83.1	77.4	66.1	93.4	83.5
12	76.9	78.8	68.4	87.2	83.2	81.0	76.6	67.1	88.2	83.6
季節調整済指数										
平成 11 年 1 期	88.9	89.3	102.2	89.4	85.6	85.4	109.0	70.6	90.1	92.0
2	88.5	88.0	103.6	85.5	88.2	84.4	104.3	69.9	86.1	102.9
3	89.2	89.5	101.1	90.0	90.1	89.9	102.5	69.4	89.5	106.6
4	90.2	89.8	107.6	84.4	88.6	89.6	105.5	73.2	90.2	111.0
平成 12 年 1 期	89.3	89.8	87.3	84.7	90.2	93.3	105.3	76.3	91.4	113.2
2	89.0	89.1	73.0	89.7	90.2	90.8	105.4	78.5	92.9	112.9
3	89.4	87.8	64.6	92.9	94.2	87.2	101.1	76.2	96.4	115.9
4	88.6	87.4	59.2	91.6	97.5	89.2	93.1	80.1	100.4	117.3
平成 13 年 1 期	85.8	85.7	61.7	88.0	88.2	90.2	92.6	80.0	96.5	116.7
2	83.6	84.0	64.0	86.9	84.5	87.5	93.0	75.2	90.9	102.6
3	80.0	79.8	61.8	80.7	79.3	86.1	89.3	68.1	90.7	91.3
4	77.9	79.2	66.0	86.2	83.8	82.6	76.1	66.2	91.2	85.4

	伸銅・アルミニウム 圧延製品		電線・ケーブル	非鉄金属 鋳鍛造品	金属製品 工業	建設用金 属製品	建築用金 属製品	暖厨房用 熱機器	その他の 金属製品	一般機械 工業	原動機
	ウェイト	99.5	121.4	10.8	1003.3	210.1	29.4	30.8	733.0	1462.8	80.8
原指数											
平成 9 年	114.2	105.8	88.1	100.7	99.9	69.5	68.0	103.5	101.0	X	
10	80.3	94.1	70.6	91.7	91.9	66.3	61.9	93.9	87.5	X	
11	82.2	93.3	64.7	86.6	95.6	57.8	48.8	86.8	80.2	X	
12	89.3	97.6	72.5	86.2	95.5	54.6	46.3	86.4	81.0	X	
13	74.3	108.9	54.0	77.1	75.8	43.9	47.4	80.0	72.1	X	
原指数											
平成 13 年 1 月	81.3	94.4	59.5	72.7	69.5	44.3	36.8	76.3	71.7	X	
2	85.3	100.3	61.3	75.6	71.1	50.9	33.7	79.6	80.4	X	
3	86.6	116.4	61.0	99.3	165.0	48.5	36.2	85.1	99.5	X	
4	79.7	102.1	56.7	75.9	64.4	48.5	28.3	82.3	69.4	X	
5	74.6	99.0	49.9	71.2	55.3	44.7	27.6	78.7	61.7	X	
6	72.6	100.3	53.6	72.4	47.8	43.6	28.7	82.4	67.0	X	
7	68.4	108.8	52.1	77.0	68.7	42.1	30.6	82.7	71.5	X	
8	61.6	107.1	48.9	74.0	71.1	38.6	56.4	77.0	66.3	X	
9	70.0	113.5	52.0	81.3	97.7	40.2	117.1	76.7	82.9	X	
10	72.6	120.8	55.4	74.7	70.6	41.4	61.6	77.8	66.4	X	
11	73.4	128.8	52.3	78.0	57.1	44.7	53.1	86.4	65.7	X	
12	65.0	115.8	45.0	72.9	71.5	38.7	58.5	75.2	62.8	X	
季節調整済指数											
平成 13 年 1 月	87.5	101.5	62.8	82.1	81.8	49.8	51.5	82.1	78.4	X	
2	86.0	103.5	60.7	79.8	76.7	50.6	45.9	82.6	79.1	X	
3	82.1	106.3	58.7	80.0	84.6	48.9	43.2	80.3	70.1	X	
4	78.1	103.9	54.5	80.0	76.8	47.3	47.7	84.2	76.9	X	
5	77.4	106.7	53.6	80.6	73.4	47.3	50.8	85.5	71.5	X	
6	72.6	102.5	54.6	72.4	53.5	44.5	44.5	79.5	70.7	X	
7	70.2	109.5	51.4	76.9	79.4	40.7	42.5	79.1	74.0	X	
8	70.0	114.2	52.0	77.6	82.1	41.9	66.1	79.7	71.6	X	
9	68.5	108.9	51.5	74.8	78.9	39.6	63.3	75.0	71.3	X	
10	68.2	115.7	52.2	74.7	78.5	39.1	38.0	76.1	71.5	X	
11	68.1	120.1	49.8	74.9	64.0	40.8	33.0	81.3	68.9	X	
12	63.7	112.5	46.2	71.9	69.5	37.2	45.8	75.7	62.8	X	
季節調整済指数											
平成 11 年 1 期	78.8	101.5	61.0	89.8	95.9	58.8	61.6	89.1	81.5	X	
2	80.5	89.6	59.4	83.3	89.5	58.1	48.1	83.6	76.4	X	
3	84.6	92.0	65.9	87.4	104.1	58.7	44.8	86.8	80.2	X	
4	84.9	89.7	72.0	85.6	91.3	56.1	45.7	87.7	82.7	X	
平成 12 年 1 期	89.5	89.0	75.3	85.8	88.6	57.8	46.1	86.2	82.6	X	
2	89.8	92.5	76.9	86.9	99.1	50.4	43.7	87.2	79.5	X	
3	88.5	100.7	74.3	85.2	92.3	56.8	45.1	87.5	81.0	X	
4	89.1	107.6	64.1	86.7	103.9	54.1	46.9	84.7	80.9	X	
平成 13 年 1 期	85.2	103.8	60.7	80.6	81.0	49.8	46.9	81.7	75.9	X	
2	76.0	104.4	54.2	77.7	67.9	46.4	47.7	83.1	73.0	X	
3	69.6	110.9	51.6	76.4	80.1	40.7	57.3	77.9	72.3	X	
4	66.7	116.1	49.4	73.8	70.7	39.0	38.9	77.7	67.7	X	

	土木建設 機械	化学・特殊 産業機械	風水力機 械・油圧 機器	運搬・農 業用機械	産業用口 ポット	金属工作・ 加工機械	事務用機 械	冷凍機・ 同応用製 品	金型	機械工具
ウェイト	230.4	49.8	178.9	86.2	38.5	42.0	48.4	94.7	31.7	60.2
原指数										
平成 9 年	102.6	103.5	92.6	113.0	105.9	120.6	90.4	90.1	103.4	112.0
10	84.2	83.2	82.5	91.7	83.8	109.0	48.8	88.8	89.3	92.4
11	82.9	79.4	83.9	70.8	65.7	89.9	11.7	79.0	81.6	76.0
12	82.9	76.6	88.2	75.3	42.5	79.8	9.0	83.0	72.5	66.6
13	75.6	77.7	76.4	44.7	26.5	86.1	6.7	66.2	75.3	65.8
原指数										
平成 13 年 1 月	83.6	83.3	65.9	40.5	26.9	83.0	6.4	51.0	62.4	56.4
2	112.4	90.6	69.1	40.4	34.7	78.4	6.8	60.6	69.6	69.1
3	102.0	82.5	194.3	62.9	31.4	83.2	6.8	72.4	77.3	82.9
4	70.5	80.3	64.3	41.9	24.6	89.3	6.9	62.4	71.3	70.6
5	46.8	64.7	55.8	42.3	22.9	80.2	6.4	69.2	72.2	56.7
6	49.1	85.0	62.5	47.0	29.3	83.8	7.5	82.3	81.1	70.7
7	67.9	78.9	64.5	50.0	26.1	107.2	7.5	85.1	71.9	65.6
8	65.3	82.1	59.1	49.7	22.3	74.6	6.8	70.5	59.4	59.2
9	93.9	86.8	117.6	48.5	19.9	97.9	8.1	68.8	83.0	69.1
10	69.1	60.5	52.4	34.1	30.6	94.7	5.8	61.4	81.9	61.0
11	73.5	72.0	54.4	35.1	24.2	76.8	5.0	60.9	85.8	63.8
12	73.1	65.6	56.8	44.1	24.6	83.7	6.6	49.2	88.2	64.0
季節調整済指数										
平成 13 年 1 月	78.8	90.0	82.6	50.2	34.5	88.9	6.7	74.8	75.6	68.8
2	101.2	95.6	74.2	41.6	33.7	87.4	7.0	67.5	71.5	70.7
3	73.0	54.2	82.5	39.2	23.7	60.9	4.5	68.2	73.0	68.0
4	78.6	88.8	86.8	65.1	25.9	97.7	8.0	64.3	70.9	68.2
5	56.3	79.3	78.0	53.1	23.5	92.4	6.1	63.6	76.8	61.2
6	56.9	94.4	73.5	49.4	27.9	95.4	6.8	66.3	74.2	65.5
7	78.9	89.3	75.2	53.0	23.7	101.7	7.9	66.6	70.6	65.7
8	74.9	75.5	68.7	45.6	22.3	65.6	7.7	73.2	61.6	64.1
9	77.1	78.6	77.9	28.7	17.0	98.4	7.2	67.1	78.1	63.3
10	80.7	54.1	69.0	44.9	36.8	108.8	8.1	60.5	81.6	66.7
11	75.2	77.4	70.1	46.8	27.8	76.1	5.3	61.0	86.8	63.3
12	69.0	76.9	67.0	44.3	27.0	77.8	7.0	62.5	82.3	63.6
季節調整済指数										
平成 11 年 1 期	78.9	79.5	81.2	80.7	64.3	94.7	13.8	81.4	75.5	86.4
2	82.7	75.1	76.3	56.8	68.4	83.1	9.1	73.8	96.3	86.5
3	82.0	86.9	89.8	77.2	70.0	88.9	13.0	79.3	77.9	68.3
4	89.3	79.1	86.5	65.5	58.0	90.7	11.6	83.2	77.5	62.3
平成 12 年 1 期	86.6	70.8	91.3	84.2	50.5	81.5	10.6	80.9	67.6	66.3
2	80.7	69.4	85.5	68.3	46.5	79.0	7.2	82.0	71.3	64.4
3	85.8	70.8	87.2	71.6	39.5	72.7	8.8	84.5	70.2	65.0
4	78.2	90.1	88.1	68.2	35.0	84.8	9.3	85.0	81.0	70.3
平成 13 年 1 期	84.3	79.9	79.8	43.7	30.6	79.1	6.1	70.2	73.4	69.2
2	63.9	87.5	79.4	55.9	25.8	95.2	7.0	64.7	74.0	65.0
3	77.0	81.1	73.9	42.4	21.0	88.6	7.6	69.0	70.1	64.4
4	75.0	69.5	68.7	45.3	30.5	87.6	6.8	61.3	83.6	64.5

	その他の 一般機械 ・部品	電気機械 工業	電動機	産業用電 気機械	民生用電 気機械	配線・照 明用器具	通信機械	民生用電 子機械	通信・電 子部品	半導体素 子・集積 回路・電 子計算機
ウェイト	521.2	1503.1	46.7	161.4	320.1	222.5	34.3	123.2	398.5	105.1
原指数										
平成 9 年	104.4	112.7	122.4	108.5	92.7	112.8	270.7	136.0	101.7	142.4
10	94.1	101.4	102.7	83.7	85.5	100.6	395.9	111.7	86.5	119.9
11	86.1	98.3	102.8	65.9	83.2	94.0	584.1	72.3	76.6	142.2
12	89.9	100.6	141.3	70.6	81.6	97.8	519.0	58.5	79.1	170.2
13	82.5	91.5	87.8	61.3	74.2	95.6	705.1	46.5	63.8	123.5
原指数										
平成 13 年 1 月	83.0	84.5	92.0	60.8	56.4	88.3	663.7	33.8	62.5	136.1
2	89.3	98.1	106.4	59.0	77.8	102.5	798.3	45.9	68.0	133.3
3	94.6	114.4	97.8	76.4	120.1	105.9	829.8	54.6	72.5	152.5
4	80.1	94.7	104.4	66.4	77.3	91.7	808.7	44.4	69.8	102.1
5	77.9	95.5	96.3	59.6	71.7	81.7	1002.2	36.0	62.4	146.2
6	80.8	101.9	93.7	60.4	95.8	86.9	983.5	44.4	62.1	144.3
7	84.5	96.7	88.9	60.7	97.1	89.0	735.4	41.7	67.6	130.0
8	78.9	71.1	70.6	49.5	51.8	88.7	386.0	38.9	58.0	83.0
9	88.5	82.1	93.4	58.8	66.9	91.1	420.4	48.5	62.8	106.9
10	83.1	78.3	72.0	56.4	48.9	101.2	409.6	52.1	61.0	117.1
11	79.2	87.4	69.5	62.9	57.4	110.7	607.2	52.4	63.0	109.2
12	70.4	93.7	68.7	64.1	69.1	109.1	816.7	65.2	55.4	121.5
季節調整済指数										
平成 13 年 1 月	87.2	100.4	96.1	70.8	74.4	98.2	832.7	47.6	70.7	158.0
2	86.6	103.4	113.6	60.1	84.5	98.7	916.4	53.6	72.8	137.0
3	84.4	101.8	99.2	63.6	81.7	97.9	980.0	50.9	72.5	132.3
4	84.0	99.2	103.2	68.8	77.5	98.3	827.0	51.6	70.6	127.5
5	85.3	101.9	97.6	65.1	73.5	99.4	855.8	47.3	68.3	171.5
6	83.2	93.1	90.3	60.6	77.8	97.8	752.3	47.0	57.7	132.1
7	85.3	89.1	87.9	61.3	73.8	96.2	600.3	43.6	64.0	110.4
8	83.4	82.6	77.4	52.5	69.0	100.2	444.3	45.8	61.3	95.9
9	83.5	81.0	89.8	56.1	71.0	90.2	471.0	42.4	60.0	96.7
10	81.3	78.9	69.9	56.6	66.1	91.6	407.6	45.8	53.4	115.4
11	76.9	81.9	68.2	57.8	64.2	92.7	593.0	43.3	59.6	105.6
12	69.8	86.8	63.8	63.0	68.4	89.4	816.0	43.3	58.2	114.7
季節調整済指数										
平成 11 年 1 期	88.2	94.9	82.4	64.8	84.1	94.6	487.8	75.4	80.7	134.9
2	83.4	100.3	105.6	63.3	84.7	92.9	677.7	68.6	77.0	142.9
3	84.1	98.2	99.9	67.1	81.0	94.1	604.4	69.3	72.8	141.0
4	88.6	99.5	122.2	68.2	83.8	94.1	540.9	74.4	76.2	147.7
平成 12 年 1 期	88.2	99.8	129.0	69.4	80.9	94.8	549.4	60.2	79.4	166.7
2	89.1	99.2	129.9	68.3	76.6	94.2	521.2	57.7	80.6	188.6
3	91.4	100.6	150.8	67.6	84.6	99.8	481.2	58.7	80.9	153.0
4	91.0	102.6	156.0	77.3	83.9	101.6	550.5	56.9	75.8	176.4
平成 13 年 1 期	86.1	101.9	103.0	64.8	80.2	98.3	909.7	50.7	72.0	142.4
2	84.2	98.1	97.0	64.8	76.3	98.5	811.7	48.6	65.5	143.7
3	84.1	84.2	85.0	56.6	71.3	95.5	505.2	43.9	61.8	101.0
4	76.0	82.5	67.3	59.1	66.2	91.2	605.5	44.1	57.1	111.9

	輸送機械		乗用車	自動車車体	自動車部品	自転車	自転車部品	鉄道車両	精密機械	
	電池	工業							工業	計測機器
ウェイト	91.3	527.3	94.1	107.5	190.0	36.4	83.5	15.8	68.1	41.2
原指数										
平成 9 年	108.4	84.9	56.1	84.9	100.0	81.4	75.0	X	127.1	90.0
10	108.4	75.3	69.0	63.9	90.4	85.2	58.2	X	114.0	74.9
11	112.9	82.4	111.8	61.0	92.5	83.5	48.0	X	114.5	67.3
12	119.8	79.7	128.2	54.8	83.5	77.2	42.6	X	111.9	58.3
13	112.7	71.3	112.8	43.5	78.4	74.6	36.1	X	91.9	60.3
原指数										
平成 13 年 1 月	98.6	68.0	105.6	41.5	77.4	57.3	37.6	X	77.9	57.3
2	121.5	80.6	135.7	53.6	90.6	71.4	48.1	X	87.8	60.7
3	142.0	103.7	160.5	49.1	95.5	115.0	49.1	X	102.8	78.0
4	108.1	67.1	96.2	41.0	75.9	118.1	38.6	X	94.5	57.0
5	101.9	59.5	95.7	39.7	69.2	74.1	26.7	X	91.3	57.2
6	109.3	67.2	103.4	44.4	77.6	68.0	29.2	X	86.8	56.9
7	105.2	69.7	104.6	42.8	82.3	72.2	26.0	X	92.1	56.7
8	103.2	63.2	98.2	46.5	71.7	63.1	32.6	X	96.9	63.0
9	123.4	71.8	111.1	46.4	78.3	76.9	35.0	X	111.0	79.7
10	109.0	70.1	116.4	37.6	78.9	65.8	31.9	X	106.3	50.4
11	121.6	66.8	122.2	40.9	71.7	56.9	32.9	X	96.8	52.1
12	109.0	67.3	104.4	38.1	71.7	56.4	45.1	X	58.9	54.8
季節調整済指数										
平成 13 年 1 月	115.8	71.9	106.9	45.7	83.4	73.2	32.8	X	94.8	64.6
2	122.2	72.3	107.4	46.8	84.1	76.8	40.5	X	107.7	61.5
3	124.1	80.8	105.1	40.9	83.0	83.6	41.7	X	93.5	58.8
4	120.2	70.1	100.5	46.5	80.5	77.9	36.8	X	98.1	62.3
5	117.7	69.0	120.5	43.9	75.6	74.7	27.2	X	90.9	62.1
6	112.2	71.0	111.8	41.1	79.5	75.0	41.8	X	81.7	57.9
7	109.9	72.0	115.3	40.8	79.6	74.4	34.8	X	88.9	59.6
8	117.4	74.1	132.5	56.5	81.6	68.4	34.9	X	91.9	62.3
9	110.8	66.4	118.5	44.2	73.8	73.6	35.1	X	92.8	65.1
10	106.7	68.6	117.2	34.7	74.0	72.0	32.3	X	98.1	53.7
11	108.3	66.4	118.5	42.0	71.9	70.0	26.8	X	93.9	56.2
12	92.2	69.7	112.0	42.3	73.4	67.8	51.8	X	70.6	58.6
季節調整済指数										
平成 11 年 1 期	101.6	85.2	108.0	61.5	99.3	87.4	56.3	X	90.7	64.6
2	105.6	83.5	111.3	63.1	94.2	84.3	45.5	X	125.1	74.4
3	119.2	80.2	119.1	57.7	87.9	81.5	43.3	X	115.9	67.2
4	122.7	79.8	108.8	62.0	88.4	80.0	45.7	X	128.8	64.1
平成 12 年 1 期	123.4	78.8	106.9	62.8	79.5	77.9	48.0	X	103.5	56.7
2	115.1	77.3	128.8	54.7	82.0	77.0	43.5	X	117.8	58.4
3	120.4	85.7	165.6	52.8	87.9	74.0	36.2	X	119.9	57.1
4	119.9	77.5	127.3	48.2	85.1	80.2	44.2	X	104.8	60.6
平成 13 年 1 期	120.7	75.0	106.5	44.5	83.5	77.9	38.3	X	98.7	61.6
2	116.7	70.0	110.9	43.8	78.5	75.9	35.3	X	90.2	60.8
3	112.7	70.8	122.1	47.2	78.3	72.1	34.9	X	91.2	62.3
4	102.4	68.2	115.9	39.7	73.1	69.9	37.0	X	87.5	56.2

	窯業・土石製品工業		ガラス・同製品	セメント・同製品	陶磁器・ファインセラミックス	その他の窯業・土石製品	化学工業		化学肥料	ソーダ工業薬品	無機薬品
	光学機器・同部品	窯業・土石製品工業									
ウェイト	26.9	176.3	63.8	82.3	19.1	11.1	1240.0	30.2	3.6	21.6	
原指数											
平成 9 年	184.0	141.1	106.9	182.4	107.4	90.2	96.5	95.5	99.1	93.0	
10	173.8	115.8	99.3	141.7	86.3	69.2	90.8	83.6	87.1	93.3	
11	186.9	105.0	108.1	114.0	77.3	67.6	95.1	75.3	65.6	102.9	
12	193.9	109.4	114.8	116.6	86.1	65.0	94.2	68.0	36.3	86.0	
13	140.3	97.6	110.1	101.7	58.5	63.4	93.9	63.5	0.0	87.6	
原指数											
平成 13 年 1 月	109.5	87.4	98.2	84.2	77.8	64.7	85.9	60.4	0.0	80.1	
2	129.4	96.9	101.9	103.2	68.5	70.7	89.8	60.5	0.0	132.4	
3	140.7	103.8	114.7	107.7	66.2	77.6	100.6	72.7	0.0	97.2	
4	151.8	104.6	114.5	109.6	76.3	60.3	93.7	72.5	0.0	83.3	
5	143.5	98.3	116.2	98.8	58.9	59.5	89.6	65.0	0.0	78.5	
6	132.6	101.7	122.0	102.2	56.5	59.3	103.5	68.9	0.0	94.8	
7	146.3	97.5	107.9	104.5	54.3	59.8	93.1	62.5	0.0	92.7	
8	148.9	87.9	100.2	91.3	48.7	59.3	80.5	56.9	0.0	80.0	
9	159.0	91.5	102.5	96.8	47.9	63.9	92.5	62.5	0.0	82.2	
10	191.9	100.2	108.6	109.0	53.6	66.9	104.4	59.5	0.0	77.4	
11	165.3	103.4	123.0	106.3	49.4	62.0	98.0	54.5	0.0	74.9	
12	65.1	98.3	110.9	106.8	44.3	56.4	94.9	65.9	0.0	77.3	
季節調整済指数											
平成 13 年 1 月	142.1	108.1	114.7	112.3	82.9	67.0	95.6	63.1	0.0	92.2	
2	181.9	103.6	115.5	107.2	70.0	66.9	95.3	58.9	0.0	137.1	
3	148.9	100.8	114.0	101.7	68.1	76.0	94.7	64.3	0.0	91.3	
4	160.4	103.0	114.8	105.1	69.6	65.1	94.8	63.4	0.0	87.9	
5	134.9	102.4	115.0	111.9	61.2	63.9	94.6	62.8	0.0	91.8	
6	121.5	97.9	114.9	97.9	57.9	60.2	98.5	63.1	0.0	88.8	
7	132.0	93.6	102.8	99.2	53.6	60.8	94.0	65.4	0.0	89.3	
8	135.1	95.9	108.9	98.0	52.3	61.9	87.1	67.0	0.0	83.6	
9	131.7	91.9	100.3	99.0	50.1	60.8	92.2	66.6	0.0	72.8	
10	172.4	93.8	103.2	103.3	49.4	65.5	95.5	58.2	0.0	77.4	
11	147.7	94.9	111.7	100.1	47.0	57.9	92.2	66.4	0.0	70.3	
12	79.3	89.4	106.0	91.0	42.4	54.7	91.7	64.6	0.0	74.6	
季節調整済指数											
平成 11 年 1 期	129.8	105.3	103.7	118.5	79.0	65.2	91.4	76.7	72.0	103.5	
2	206.4	104.3	101.8	116.6	75.0	67.1	94.6	80.8	65.8	98.3	
3	186.0	106.1	110.6	114.0	74.1	70.3	95.2	69.6	65.2	99.4	
4	226.4	104.0	116.1	107.8	81.4	67.9	98.9	73.1	59.7	109.3	
平成 12 年 1 期	180.9	109.3	110.0	121.1	83.9	63.9	94.2	71.2	34.7	89.2	
2	210.6	111.8	113.5	121.4	88.7	64.0	93.5	73.4	39.7	88.7	
3	212.2	107.9	112.0	115.4	82.8	65.4	93.6	67.5	44.8	85.6	
4	169.2	108.9	123.3	109.7	88.9	66.8	95.0	59.0	27.8	81.4	
平成 13 年 1 期	157.6	104.2	114.7	107.1	73.7	70.0	95.2	62.1	0.0	106.9	
2	138.9	101.1	114.9	105.0	62.9	63.1	96.0	63.1	0.0	89.5	
3	132.9	93.8	104.0	98.7	52.0	61.2	91.1	66.3	0.0	81.9	
4	133.1	92.7	107.0	98.1	46.3	59.4	93.1	63.1	0.0	74.1	

	高压ガス	石油系芳香族	環式中間物・合成染料	有機薬品	プラスチック	油脂製品・界面活性剤	染料・印刷インキ	化粧品	医薬品	石油・石炭製品工業
ウェイト	12.0	29.1	69.6	147.3	152.7	75.9	156.0	88.7	453.3	312.3
原指数										
平成 9 年	73.2	86.4	92.6	102.4	88.6	98.6	98.6	106.1	96.5	106.3
10	79.3	84.0	83.6	98.3	84.5	92.0	88.1	93.5	93.0	109.0
11	76.5	85.1	84.1	95.9	80.3	94.6	92.6	81.7	107.5	107.8
12	81.7	89.2	79.5	101.4	81.5	91.2	92.7	72.2	107.0	108.5
13	86.1	86.5	76.4	95.2	72.8	88.4	89.5	65.5	115.0	109.4
原指数										
平成 13 年 1 月	75.9	105.0	83.3	96.5	72.1	66.3	76.8	64.8	99.8	108.9
2	82.0	96.6	71.3	98.4	71.1	76.2	86.1	52.3	107.4	109.6
3	89.5	91.6	83.6	108.5	77.2	93.7	99.7	64.8	120.7	113.4
4	81.9	91.1	66.1	98.5	69.0	95.2	91.0	80.5	111.2	99.8
5	93.9	61.4	90.9	100.1	82.9	89.4	88.6	70.2	97.1	94.9
6	107.6	51.3	89.5	91.3	80.3	97.9	92.3	68.4	135.9	94.0
7	104.2	67.6	67.9	72.2	59.1	86.2	92.4	75.0	124.3	116.6
8	94.3	90.5	55.2	87.9	60.8	75.0	87.5	58.0	92.8	119.9
9	83.8	81.8	87.1	102.3	73.4	83.7	91.9	52.2	110.3	111.3
10	73.9	109.6	73.0	95.9	78.1	94.9	93.0	70.8	138.5	110.3
11	66.0	100.6	66.3	93.2	73.6	103.4	92.1	68.9	125.0	109.9
12	79.8	91.3	82.6	97.7	76.4	99.0	82.6	59.7	116.7	124.0
季節調整済指数										
平成 13 年 1 月	85.4	97.2	91.0	95.7	74.0	92.4	89.0	69.8	118.8	110.0
2	89.0	95.0	73.3	98.8	76.6	92.1	90.7	53.1	114.7	111.0
3	84.9	81.4	78.8	99.5	74.0	92.3	90.9	63.8	112.2	109.5
4	87.9	81.6	72.4	94.2	72.5	91.8	92.6	70.0	111.4	105.6
5	90.0	77.1	84.5	104.6	81.3	92.0	93.8	74.8	104.7	107.9
6	92.6	75.8	83.5	91.9	74.6	86.0	91.0	66.4	131.0	108.6
7	89.3	73.7	86.3	91.4	69.8	83.4	90.7	69.7	121.2	110.0
8	91.6	91.3	67.5	96.3	68.2	87.7	90.9	66.2	97.7	108.7
9	87.6	81.8	77.8	98.6	70.3	85.3	87.2	53.5	112.7	110.3
10	74.5	87.3	67.3	89.6	69.7	86.2	88.5	65.9	128.2	108.3
11	79.0	96.7	61.9	87.8	68.9	90.0	87.0	66.4	112.6	111.6
12	78.6	93.4	74.3	94.0	73.7	84.4	82.3	65.4	112.0	110.6
季節調整済指数										
平成 11 年 1 期	79.0	83.9	79.3	92.1	73.7	93.6	94.3	93.2	98.8	107.4
2	77.9	77.1	83.1	92.9	81.4	98.1	90.8	81.6	107.0	108.2
3	77.4	84.0	86.0	95.5	81.6	93.8	91.8	77.2	108.8	107.2
4	71.2	91.3	87.3	102.5	84.2	92.6	93.4	75.8	114.4	108.4
平成 12 年 1 期	82.4	83.9	82.8	97.0	82.5	89.0	92.1	80.2	107.7	108.5
2	78.6	101.4	74.1	99.7	81.3	90.8	92.8	69.0	105.8	110.5
3	84.5	87.7	80.8	111.5	83.3	90.3	92.4	70.0	103.5	107.7
4	81.3	87.7	79.4	99.6	79.0	93.9	93.5	70.1	110.6	108.0
平成 13 年 1 期	86.4	91.2	81.0	98.0	74.9	92.3	90.2	62.2	115.2	110.2
2	90.2	78.2	80.1	96.9	76.1	89.9	92.5	70.4	115.7	107.4
3	89.5	82.3	77.2	95.4	69.4	85.5	89.6	63.1	110.5	109.7
4	77.4	92.5	67.8	90.5	70.8	86.9	85.9	65.9	117.6	110.2

	プラスチック製品工業	パルプ・紙・紙加工工業	紙	板紙	紙加工品	繊維工業	化学繊維	紡績	織物	染色整理
ウェイト	531.7	393.2	40.7	256.3	96.2	614.5	30.1	42.9	145.9	38.6
原指数										
平成 9 年	101.9	101.8	99.4	102.8	100.1	90.6	87.4	82.2	87.6	85.7
10	93.4	94.3	79.4	97.1	93.3	76.3	39.6	68.5	79.7	70.8
11	90.7	92.5	78.3	94.2	94.0	68.0	40.0	64.7	75.6	73.2
12	94.3	89.5	69.0	91.5	93.0	58.5	43.3	60.2	69.7	65.6
13	82.8	69.1	55.7	64.2	87.9	50.2	45.2	58.1	63.5	54.3
原指数										
平成 13 年 1 月	72.7	68.1	54.1	65.6	80.9	51.4	41.9	54.3	60.8	50.9
2	81.0	69.0	56.1	64.1	87.4	52.2	43.0	60.9	62.7	52.6
3	86.0	72.3	52.7	68.2	91.6	51.6	43.3	60.0	75.1	49.1
4	87.1	74.1	56.0	70.2	92.0	46.8	40.8	59.7	65.9	49.5
5	88.6	68.3	58.5	64.0	83.9	44.7	38.3	58.2	67.5	50.4
6	90.0	67.4	43.8	63.8	86.8	43.9	47.4	60.2	66.6	57.0
7	93.2	67.2	56.2	62.0	85.9	44.7	47.2	61.9	63.5	56.3
8	84.4	64.4	55.1	58.7	83.7	45.8	45.1	54.7	55.9	55.0
9	75.9	68.3	55.2	62.0	90.6	49.6	52.9	57.4	62.4	57.2
10	73.8	75.1	84.4	67.3	91.9	59.1	48.0	58.0	59.7	59.7
11	82.5	76.7	51.7	75.4	91.0	56.4	49.2	56.7	63.5	59.2
12	77.9	58.0	44.0	48.8	88.5	56.1	45.4	54.9	58.6	54.4
季節調整済指数										
平成 13 年 1 月	87.0	77.0	56.6	74.4	91.9	54.8	47.3	60.8	65.7	58.4
2	88.2	72.2	56.3	67.3	90.4	54.4	46.3	61.2	66.8	58.9
3	84.8	69.4	52.5	65.1	89.1	52.6	39.7	58.1	68.4	55.4
4	84.8	72.8	55.7	69.2	88.9	46.2	43.3	56.9	68.3	51.4
5	88.8	70.6	61.2	65.4	87.9	53.3	40.2	57.3	71.0	54.0
6	84.4	67.5	43.6	63.5	87.2	51.2	42.1	57.1	66.0	54.6
7	84.2	66.6	57.6	60.7	87.4	51.8	46.7	58.2	63.4	53.4
8	87.4	67.2	56.4	61.9	88.5	49.3	44.7	58.6	61.1	54.1
9	74.5	66.9	57.5	60.7	89.3	48.2	44.7	57.6	59.8	54.0
10	70.6	69.9	77.6	62.0	86.4	49.1	47.0	58.1	59.3	54.0
11	79.9	71.5	48.2	71.4	84.2	46.9	51.1	57.1	58.4	52.3
12	80.2	57.9	43.5	49.4	84.0	47.2	51.6	56.3	55.2	52.2
季節調整済指数										
平成 11 年 1 期	91.8	91.4	75.7	93.3	93.6	71.5	49.0	65.8	77.7	69.3
2	91.4	92.0	73.8	94.0	94.0	65.5	39.4	64.9	74.5	73.9
3	89.0	92.9	73.2	95.8	93.7	66.7	41.6	64.7	75.3	75.6
4	90.6	93.6	90.2	93.9	94.7	68.5	30.4	63.4	75.0	73.4
平成 12 年 1 期	93.0	93.4	74.6	95.4	95.7	65.0	40.2	62.3	72.9	71.8
2	94.9	90.5	68.6	92.5	93.5	56.6	43.9	58.7	72.0	66.5
3	96.2	89.6	69.5	92.1	92.1	57.8	40.8	60.6	67.9	63.2
4	93.2	84.9	63.9	86.2	90.9	55.5	48.7	59.7	66.3	62.0
平成 13 年 1 期	86.7	72.9	55.1	68.9	90.5	53.9	44.4	60.0	67.0	57.6
2	86.0	70.3	53.5	66.0	88.0	50.2	41.9	57.1	68.4	53.3
3	82.0	66.9	57.2	61.1	88.4	49.8	45.4	58.1	61.4	53.8
4	76.9	66.4	56.4	60.9	84.9	47.7	49.9	57.2	57.6	52.8

	繊維製品		食料品工業	加工食品			飲料		その他の食料品		飼料		その他工業	ゴム製品工業	皮革製品工業
	衣類	その他の繊維製品													
ウェイト	215.4	141.6	582.7	274.1	206.5	97.5	4.6	518.5	93.8	56.9					
原指数															
平成 9 年	92.0	96.1	102.0	98.6	99.8	117.0	90.4	98.3	102.3	84.5					
10	76.5	84.3	97.1	94.2	90.1	120.3	89.8	84.9	97.1	84.9					
11	57.8	81.4	99.2	95.6	95.6	116.7	95.6	76.8	98.3	79.0					
12	40.4	75.3	99.9	98.4	93.0	119.8	77.3	76.2	100.4	84.6					
13	27.4	68.7	98.2	97.4	89.8	119.3	71.5	70.0	91.9	80.3					
原指数															
平成 13 年 1 月	31.3	73.3	81.0	89.7	54.9	112.4	68.0	67.5	88.2	78.2					
2	31.0	72.8	87.6	94.1	71.7	104.0	67.8	73.4	91.7	78.0					
3	32.5	56.3	105.1	104.3	94.6	131.2	73.4	77.5	103.2	82.6					
4	34.6	42.3	103.2	98.8	98.4	127.0	74.9	74.1	93.5	81.2					
5	26.2	45.0	99.5	95.3	94.7	121.5	87.8	65.9	87.6	81.7					
6	23.6	42.1	106.9	93.6	121.4	114.9	71.1	64.3	73.0	84.9					
7	24.9	46.7	105.9	93.9	115.3	121.8	62.3	71.1	96.1	84.1					
8	26.9	59.2	94.6	91.8	90.4	112.6	72.0	65.9	90.4	78.2					
9	22.8	72.0	96.8	100.7	85.2	111.8	66.6	72.9	99.3	78.0					
10	29.1	106.5	98.0	106.1	74.7	125.9	71.0	70.1	97.9	79.2					
11	21.7	102.5	100.9	101.6	90.8	121.4	72.4	68.8	92.5	81.6					
12	23.8	105.8	98.4	98.4	85.4	127.0	70.5	68.4	89.3	75.5					
季節調整済指数															
平成 13 年 1 月	30.8	78.9	97.9	98.7	84.1	124.2	70.2	76.1	94.9	83.0					
2	29.4	79.5	100.8	101.4	93.9	118.7	71.2	73.3	93.6	79.7					
3	30.6	69.8	99.9	100.1	89.4	128.1	71.9	72.0	93.5	80.9					
4	27.2	63.4	100.3	97.0	94.2	120.1	73.5	71.8	97.2	80.9					
5	28.1	82.9	100.9	98.4	91.9	122.5	87.1	71.4	95.0	82.0					
6	27.9	72.2	98.6	94.4	93.0	118.5	73.2	65.2	69.8	81.7					
7	28.4	74.9	97.1	95.6	91.1	115.6	64.8	67.5	89.9	80.6					
8	26.8	65.8	100.9	98.0	95.1	117.8	75.3	69.1	101.3	79.4					
9	27.2	61.6	96.5	96.6	87.5	116.4	69.3	67.8	90.1	77.8					
10	26.2	65.7	96.3	98.5	83.6	119.3	67.8	68.2	100.8	77.4					
11	23.3	61.7	96.5	97.1	86.6	117.2	68.7	68.8	90.1	81.4					
12	22.3	67.5	93.3	93.1	84.5	114.0	65.1	69.4	89.6	78.2					
季節調整済指数															
平成 11 年 1 期	63.5	83.4	97.9	93.4	92.3	120.4	97.1	77.1	94.9	76.1					
2	56.6	81.6	99.5	95.9	99.2	106.4	97.9	78.4	97.0	75.7					
3	52.2	83.8	98.5	96.0	90.9	120.4	97.3	77.6	101.3	81.3					
4	60.9	79.0	100.3	96.9	98.7	120.5	90.3	74.4	99.8	83.3					
平成 12 年 1 期	49.2	86.6	100.1	98.8	94.9	118.2	86.5	76.5	99.6	84.0					
2	38.3	79.1	101.2	98.8	93.2	124.7	76.4	76.7	103.5	81.0					
3	38.4	76.6	99.5	97.3	93.2	118.4	68.3	74.8	97.8	86.0					
4	35.8	67.2	98.5	98.8	89.9	117.8	77.8	77.0	100.9	87.5					
平成 13 年 1 期	30.3	76.1	99.5	100.1	89.1	123.7	71.1	73.8	94.0	81.2					
2	27.7	72.8	99.9	96.6	93.0	120.4	77.9	69.5	87.3	81.5					
3	27.5	67.4	98.2	96.7	91.2	116.6	69.8	68.1	93.8	79.3					
4	23.9	65.0	95.4	96.2	84.9	116.8	67.2	68.8	93.5	79.0					

										産業総合
	家具工業	金属製家具	木製家具	木材・木製品工業	その他の製品工業	楽器	文具	玩具	その他の製品	
ウェイト	122.3	84.8	37.5	109.6	135.9	28.1	29.9	4.8	73.1	10678.6
原指数										
平成 9 年	100.2	98.8	103.5	91.9	104.9	112.0	100.2	99.0	104.5	102.2
10	82.2	78.5	90.5	65.6	94.3	104.7	87.9	65.7	94.8	92.2
11	61.0	50.7	84.1	69.7	81.2	80.1	86.4	45.6	81.8	90.0
12	66.7	54.5	94.2	66.5	72.5	67.7	85.1	8.8	73.3	89.9
13	69.5	49.5	114.7	57.2	61.4	44.3	79.4	6.5	64.2	82.9
原指数										
平成 13 年 1 月	65.3	46.1	108.7	60.6	56.2	47.8	80.4	3.2	53.1	79.1
2	79.1	58.0	126.8	60.4	64.4	33.4	90.1	9.5	69.4	85.1
3	81.7	63.0	124.1	60.4	67.5	40.3	87.0	8.1	73.9	97.0
4	77.6	56.4	125.5	53.0	71.4	41.0	94.3	8.6	77.9	82.4
5	66.3	44.2	116.4	54.0	53.6	54.7	64.1	6.2	52.1	79.1
6	63.1	44.4	105.3	60.0	54.0	42.2	74.0	10.4	53.2	83.7
7	67.8	48.4	111.7	57.1	62.7	53.9	70.8	6.6	66.5	84.9
8	61.1	42.9	102.2	52.6	59.0	53.8	76.9	5.4	57.3	76.4
9	66.5	54.4	93.8	56.8	71.2	54.2	86.4	4.2	75.9	82.6
10	68.1	46.2	117.7	54.4	61.5	51.4	82.0	4.7	60.8	81.4
11	70.1	46.0	124.3	59.3	53.7	25.7	61.9	6.2	64.2	82.4
12	67.1	43.7	119.9	57.5	61.1	32.9	84.4	4.9	66.2	81.1
季節調整済指数										
平成 13 年 1 月	71.5	53.6	110.2	62.5	72.3	64.9	83.2	9.1	72.7	87.1
2	69.2	50.0	115.6	62.5	69.5	46.1	78.3	11.9	78.8	87.6
3	67.1	46.5	124.0	62.5	64.9	49.1	79.2	8.5	65.5	85.8
4	71.5	48.8	128.4	58.2	63.5	47.1	82.0	6.4	64.4	85.3
5	77.0	51.0	127.7	59.0	57.5	70.7	77.2	6.2	50.6	85.4
6	66.6	48.4	105.9	57.3	57.5	42.0	82.2	10.5	56.6	82.9
7	69.6	51.1	113.0	52.1	58.6	42.7	73.9	3.6	71.5	83.3
8	67.8	48.6	110.7	52.6	60.1	42.1	83.9	5.5	64.5	81.9
9	65.8	53.0	88.2	53.9	60.6	40.3	78.5	3.4	66.2	78.9
10	69.5	49.9	113.7	53.2	55.2	40.9	76.0	6.6	54.7	79.9
11	70.2	48.1	120.3	57.8	56.1	26.5	75.6	6.0	62.8	79.5
12	69.4	46.2	121.7	56.5	63.5	34.2	81.7	6.7	67.4	78.4
季節調整済指数										
平成 11 年 1 期	60.9	53.2	79.8	73.2	83.2	94.9	85.9	24.0	80.6	89.5
2	60.2	50.8	80.7	76.9	84.6	81.0	86.0	52.6	87.6	89.7
3	62.5	49.9	88.2	70.3	79.8	79.8	89.4	57.8	77.5	89.9
4	60.4	47.8	87.1	59.7	77.2	69.3	84.6	18.1	81.9	90.9
平成 12 年 1 期	65.4	54.2	92.5	66.9	74.5	59.8	84.7	13.3	76.9	90.4
2	64.5	54.1	85.5	67.7	74.9	64.6	89.5	9.3	75.3	89.8
3	66.9	52.8	97.2	64.7	70.3	73.4	81.3	6.5	71.3	90.2
4	69.9	55.8	101.1	67.1	71.1	69.8	85.7	10.8	69.8	89.3
平成 13 年 1 期	69.3	50.0	116.6	62.5	68.9	53.4	80.2	9.8	72.3	86.8
2	71.7	49.4	120.7	58.2	59.5	53.3	80.5	7.7	57.2	84.5
3	67.7	50.9	104.0	52.9	59.8	41.7	78.8	4.2	67.4	81.4
4	69.7	48.1	118.6	55.8	58.3	33.9	77.8	6.4	61.6	79.3

			(参考)
	新聞・出版業	公益事業	機械工業

ウェイト 227.6 451.0 3561.3

原指数

平成 9 年 101.9 102.4 104.1
 10 102.2 95.3 92.1
 11 102.0 100.9 88.8
 12 102.0 102.8 89.7
 13 102.3 98.8 80.6

原指数

平成 13 年 1 月 103.2 116.1 76.6
 2 102.1 107.8 88.0
 3 101.9 105.8 106.5
 4 102.4 81.7 80.2
 5 102.2 81.8 76.2
 6 102.2 92.2 82.2
 7 102.5 114.6 82.3
 8 102.5 106.5 68.5
 9 102.1 94.6 81.5
 10 102.4 93.2 72.7
 11 102.0 87.9 75.6
 12 102.0 103.1 76.4

季節調整済指数

平成 13 年 1 月 101.9 103.3 86.9
 2 102.2 96.0 88.0
 3 102.2 97.6 85.9
 4 102.3 93.6 85.6
 5 102.5 98.2 84.0
 6 102.4 99.5 80.7
 7 102.4 106.9 80.3
 8 102.4 102.0 77.4
 9 102.3 96.3 75.2
 10 102.3 99.9 74.4
 11 102.2 94.7 74.4
 12 102.3 95.7 74.1

季節調整済指数

平成 11 年 1 期 102.2 92.9 88.3
 2 101.9 110.5 88.3
 3 102.0 99.9 88.9
 4 102.0 102.0 89.7

平成 12 年 1 期 101.9 104.9 89.7
 2 102.0 105.6 88.4
 3 102.1 102.1 90.7
 4 102.1 98.9 89.6

平成 13 年 1 期 102.1 99.0 86.9
 2 102.4 97.1 83.4
 3 102.4 101.7 77.6
 4 102.3 96.8 74.3

	最終需要財		投資財		消費財			生産財			
			資本財	建設財		耐久消費財	非耐久消費財		工業用生産財	その他用生産財	
ウェイト	4995.4	2195.0	1223.7	971.3	2800.4	815.3	1985.1	5004.6	4880.0	124.6	
原指数											
平成 9 年	102.8	107.7	108.3	106.8	98.9	102.2	97.6	101.6	101.6	102.1	
10	92.6	92.7	93.6	91.6	92.5	95.1	91.5	91.0	91.0	94.1	
11	90.6	88.3	88.7	87.7	92.3	93.5	91.9	87.9	88.0	85.5	
12	89.1	88.4	87.5	89.4	89.7	92.4	88.7	89.1	89.2	82.3	
13	83.9	80.9	81.6	80.2	86.3	85.5	86.6	79.6	79.7	77.0	
原指数											
平成 13 年 1 月	75.6	76.2	77.3	74.8	75.2	71.5	76.6	78.2	78.3	73.3	
2	84.4	84.9	87.6	81.4	84.0	90.1	81.5	83.0	83.2	76.4	
3	104.3	113.2	119.2	105.6	97.4	114.7	90.2	88.8	89.0	79.1	
4	82.2	77.6	76.5	79.0	85.9	86.8	85.5	81.7	81.9	74.9	
5	77.8	74.9	77.2	72.0	80.0	83.1	78.8	79.0	79.4	66.6	
6	85.6	78.0	81.3	73.9	91.5	93.8	90.5	80.2	80.5	71.0	
7	86.3	80.0	82.3	77.2	91.2	92.9	90.6	79.9	80.0	78.4	
8	73.8	70.2	66.8	74.6	76.5	69.3	79.5	75.1	75.1	74.1	
9	85.7	87.0	90.9	82.2	84.7	81.6	85.9	77.5	77.5	78.0	
10	82.5	74.1	68.2	81.4	89.2	76.2	94.6	78.2	78.0	82.6	
11	84.2	76.7	73.5	80.8	90.1	81.2	93.7	79.2	79.2	81.3	
12	84.7	78.4	78.1	78.9	89.6	84.3	91.8	74.6	74.3	88.8	
季節調整済指数											
平成 13 年 1 月	88.3	87.5	89.8	83.1	89.8	89.8	89.3	83.8	84.3	77.8	
2	88.6	86.7	89.1	83.5	90.1	93.8	88.4	85.0	85.2	77.0	
3	86.6	83.5	80.0	85.5	89.2	93.4	87.3	83.3	83.4	75.4	
4	86.7	85.9	88.2	83.1	87.4	89.0	86.7	82.9	83.1	74.9	
5	85.9	84.7	87.6	81.1	87.3	90.5	85.7	83.3	83.6	77.6	
6	84.5	79.2	81.6	76.1	88.4	86.7	89.8	79.0	79.1	76.0	
7	84.7	79.5	82.3	78.0	86.4	84.6	88.6	78.9	78.9	78.9	
8	79.0	75.6	72.8	79.5	83.3	82.1	83.4	80.0	79.9	79.6	
9	80.4	76.6	76.1	77.6	83.4	78.8	85.1	75.5	75.4	78.2	
10	82.1	78.0	77.0	79.2	85.1	78.6	87.3	75.0	74.9	74.3	
11	80.9	77.7	77.0	78.3	83.3	78.6	84.9	75.8	75.7	77.7	
12	80.1	77.0	80.4	76.3	82.6	79.4	83.6	73.8	73.8	77.6	
季節調整済指数											
平成 11 年 1 期	89.9	88.4	87.1	89.3	91.2	93.9	90.6	87.9	87.9	87.1	
2	89.8	86.8	86.5	86.6	93.0	94.2	91.5	87.0	87.1	85.8	
3	91.0	89.5	90.3	89.8	91.5	93.2	91.3	87.5	87.6	84.5	
4	91.4	88.0	90.9	85.2	93.4	92.2	93.9	89.2	89.4	84.8	
平成 12 年 1 期	89.9	88.4	89.0	87.1	91.6	91.2	92.0	88.8	88.9	83.7	
2	88.3	87.8	85.0	90.1	89.1	89.2	87.9	89.7	89.8	85.7	
3	88.5	86.4	85.9	88.0	90.1	97.3	87.6	89.8	90.1	80.4	
4	89.6	90.8	90.1	92.3	88.3	91.6	87.4	88.0	88.1	79.8	
平成 13 年 1 期	87.8	85.9	86.3	84.0	89.7	92.3	88.3	84.0	84.3	76.7	
2	85.7	83.3	85.8	80.1	87.7	88.7	87.4	81.7	81.9	76.2	
3	81.4	77.2	77.1	78.4	84.4	81.8	85.7	78.1	78.1	78.9	
4	81.0	77.6	78.1	77.9	83.7	78.9	85.3	74.9	74.8	76.5	

(3) 生産者在庫指数

	製造工業	鉄鋼業	素製品	熱間圧延鋼材	鋼管	冷間仕上鋼材	めっき鋼材	鑄鍛造品	非鉄金属工業	非鉄金属地金
ウェイト	10000.0	911.6	162.4	295.9	84.1	140.1	126.6	102.5	225.9	23.3
原指数										
平成 9 年	96.6	107.4	88.9	121.0	104.2	114.5	101.4	97.8	104.0	101.1
10	95.9	112.0	98.3	123.0	100.4	128.2	113.8	86.7	99.7	110.5
11	87.1	97.9	74.0	110.7	95.9	113.5	108.3	66.0	92.7	94.0
12	83.5	98.1	67.2	112.9	103.7	106.8	106.7	76.8	84.2	103.8
13	86.2	101.7	75.8	110.5	110.6	120.7	111.9	71.5	86.1	114.7
原指数										
平成 13 年 1 月	83.0	103.2	77.3	115.9	111.2	113.0	115.3	73.0	83.0	106.9
2	83.7	103.1	72.6	119.0	112.1	114.7	108.2	76.0	86.6	105.0
3	80.8	102.2	76.9	115.4	108.3	112.0	109.2	77.4	89.0	104.8
4	84.5	105.9	79.0	119.8	110.5	118.1	116.4	75.2	91.9	117.1
5	87.4	106.7	78.8	121.9	110.5	119.0	122.6	67.5	91.0	121.2
6	90.8	105.6	79.7	117.1	117.8	121.2	116.7	68.5	91.9	130.5
7	90.6	104.6	78.8	113.4	120.4	117.0	120.8	70.0	87.5	115.3
8	90.1	102.0	80.7	105.0	114.1	121.4	121.8	66.0	86.1	119.8
9	87.7	101.9	76.5	110.9	115.6	124.2	106.9	67.7	82.7	112.2
10	88.2	98.6	78.3	101.2	107.7	125.7	103.1	73.8	82.8	113.8
11	85.5	94.4	66.7	94.7	101.6	129.8	101.3	74.7	81.7	109.0
12	82.4	92.0	64.2	92.0	97.4	131.7	99.9	67.6	79.2	120.2
季節調整済指数										
平成 13 年 1 月	84.1	100.7	70.8	111.8	110.6	114.5	112.8	73.6	84.8	111.5
2	84.6	101.1	70.8	117.8	111.3	118.5	108.0	75.0	85.7	110.4
3	85.6	103.1	72.2	116.8	109.2	114.5	112.5	74.7	88.3	110.8
4	86.0	103.1	75.2	117.1	111.0	115.3	112.9	73.0	89.1	116.4
5	86.4	103.0	75.2	115.3	113.0	117.6	114.9	65.5	90.0	111.3
6	86.8	103.8	81.2	113.0	117.1	119.5	114.7	66.7	90.4	119.7
7	86.9	104.9	83.4	113.0	120.2	117.3	118.0	68.5	87.0	105.9
8	87.8	104.4	85.0	109.5	114.5	121.1	121.9	66.4	86.4	108.9
9	87.6	105.1	83.0	117.2	113.7	122.4	110.8	71.7	84.5	113.7
10	87.2	101.8	82.8	105.0	105.4	125.7	108.2	77.0	83.9	117.9
11	86.3	97.2	69.7	98.0	101.9	130.2	104.3	77.3	82.3	124.7
12	85.2	92.0	63.0	91.6	99.0	131.2	102.6	68.7	80.5	127.5
季節調整済指数										
平成 11 年 1 期	89.0	101.5	77.8	114.1	97.1	121.5	110.8	65.5	95.6	101.8
2	88.3	97.5	72.8	106.9	92.4	118.3	114.0	64.5	93.7	92.2
3	86.4	95.1	68.6	107.6	94.6	110.6	106.4	67.2	93.0	97.3
4	84.9	97.2	76.8	113.9	99.6	103.6	102.2	66.8	88.5	84.5
平成 12 年 1 期	83.9	97.7	69.1	112.9	96.8	106.1	108.1	71.3	87.5	92.3
2	83.4	97.8	66.0	115.4	101.0	103.6	106.1	78.9	83.2	105.1
3	82.9	100.7	65.6	119.2	105.9	108.0	106.2	80.9	82.8	109.6
4	83.7	96.1	68.1	104.4	110.9	109.8	106.6	76.4	83.2	107.6
平成 13 年 1 期	84.8	101.6	71.3	115.5	110.4	115.8	111.1	74.4	86.3	110.9
2	86.4	103.3	77.2	115.1	113.7	117.5	114.2	68.4	89.8	115.8
3	87.4	104.8	83.8	113.2	116.1	120.3	116.9	68.9	86.0	109.5
4	86.2	97.0	71.8	98.2	102.1	129.0	105.0	74.3	82.2	123.4

	金属製品								一般機械	
	伸銅・アルミニウム圧延製品	電線・ケーブル	非鉄金属鑄鍛造品	工業	建設用金属製品	建築用金属製品	暖厨房用熱機器	その他の金属製品	工業	原動機
ウェイト	84.7	117.9	-	1108.9	37.0	25.5	47.7	998.7	1373.0	60.9
原指数										
平成 9 年	102.9	105.4	-	96.3	82.5	105.5	71.9	97.7	92.5	X
10	85.3	107.9	-	102.5	102.3	96.3	57.2	104.8	83.3	X
11	77.0	103.7	-	103.0	92.2	112.7	37.5	106.3	72.4	X
12	65.9	93.4	-	102.3	107.5	151.9	33.7	104.1	66.1	X
13	70.4	91.8	-	107.1	93.4	133.2	32.9	110.5	64.1	X
原指数										
平成 13 年 1 月	62.8	92.9	-	98.4	113.5	169.1	14.6	100.0	68.6	X
2	66.1	97.8	-	100.3	115.6	153.4	14.6	102.5	68.0	X
3	73.9	96.7	-	104.9	116.1	147.2	13.9	107.7	59.3	X
4	76.5	98.0	-	105.5	111.9	138.1	25.4	108.3	60.1	X
5	75.1	96.5	-	108.3	83.6	136.4	36.9	111.9	62.7	X
6	74.9	96.4	-	113.9	84.9	133.7	52.5	117.4	64.9	X
7	72.7	92.7	-	116.8	86.3	133.4	73.1	119.6	66.2	X
8	69.9	91.1	-	112.7	83.9	133.5	67.3	115.4	67.0	X
9	69.2	86.5	-	110.7	83.4	121.7	20.2	115.7	62.4	X
10	68.4	87.0	-	110.2	81.9	118.5	22.2	115.3	62.4	X
11	67.8	86.4	-	102.6	80.3	113.3	29.9	106.6	63.6	X
12	67.8	79.2	-	101.1	79.2	100.6	23.8	105.7	64.4	X
季節調整済指数										
平成 13 年 1 月	63.3	91.7	-	103.6	109.0	167.8	24.8	105.0	65.0	X
2	64.7	96.5	-	104.5	109.1	163.0	25.9	106.1	64.7	X
3	71.8	96.1	-	107.0	113.4	164.1	24.9	108.9	64.1	X
4	73.3	95.8	-	104.4	109.2	154.5	37.1	106.2	62.1	X
5	74.5	96.6	-	106.1	83.9	138.8	38.8	109.1	64.5	X
6	74.4	96.4	-	108.2	88.0	130.7	39.5	111.5	64.2	X
7	73.2	92.9	-	109.0	89.8	125.0	45.7	112.4	65.4	X
8	71.7	91.4	-	107.4	87.8	123.7	35.5	111.4	67.4	X
9	71.8	89.5	-	108.6	85.4	117.6	16.4	113.9	66.0	X
10	69.9	88.1	-	111.1	82.6	113.2	20.3	117.1	63.1	X
11	68.2	86.7	-	107.4	80.2	108.7	33.8	112.1	61.6	X
12	68.4	79.2	-	107.6	78.9	102.7	39.1	112.3	61.8	X
季節調整済指数										
平成 11 年 1 期	78.2	106.4	-	101.1	101.2	77.0	35.2	103.9	74.9	X
2	77.0	106.0	-	101.4	89.3	122.0	36.4	104.5	74.3	X
3	77.4	103.1	-	106.0	84.6	123.6	42.1	110.1	71.2	X
4	75.3	99.3	-	103.4	93.6	126.9	32.3	106.7	69.1	X
平成 12 年 1 期	75.4	94.6	-	101.4	99.1	140.1	32.7	103.3	66.5	X
2	68.9	89.5	-	101.4	105.8	150.4	33.0	103.4	66.4	X
3	61.8	91.9	-	102.5	114.3	154.2	38.5	104.0	65.1	X
4	57.3	97.8	-	103.7	111.1	162.3	26.2	105.8	66.5	X
平成 13 年 1 期	66.6	94.8	-	105.0	110.5	165.0	25.2	106.7	64.6	X
2	74.1	96.3	-	106.2	93.7	141.3	38.5	108.9	63.6	X
3	72.2	91.3	-	108.3	87.7	122.1	32.5	112.6	66.3	X
4	68.8	84.7	-	108.7	80.6	108.2	31.1	113.8	62.2	X

	土木建設 機械	化学・特殊 産業機械	風水力機 械・油圧 機器	運搬・農 業用機械	産業用口 ボット	金属工作・ 加工機械	事務用機 械	冷凍機・ 同応用製 品	金型	機械工具
ウェイト	289.2	-	513.2	15.7	-	20.2	39.6	188.4	-	116.3
原指数										
平成 9 年	89.9	-	92.2	204.4	-	53.9	82.8	85.3	-	99.5
10	65.4	-	82.3	122.8	-	48.7	74.7	75.1	-	107.1
11	46.6	-	74.1	95.0	-	69.1	60.4	65.9	-	97.7
12	51.8	-	63.8	96.0	-	73.4	41.9	58.0	-	89.3
13	48.4	-	61.0	58.7	-	87.6	21.2	54.7	-	88.8
原指数										
平成 13 年 1 月	57.6	-	68.4	56.5	-	90.2	29.0	55.5	-	88.8
2	43.6	-	74.6	65.4	-	90.5	25.7	50.8	-	89.3
3	43.6	-	55.9	61.1	-	77.8	21.2	45.9	-	84.9
4	42.4	-	57.3	56.0	-	83.4	21.3	51.1	-	83.3
5	49.9	-	58.8	53.7	-	88.3	23.6	54.6	-	86.4
6	54.6	-	59.4	59.2	-	98.4	22.2	53.8	-	87.9
7	53.7	-	60.4	48.8	-	89.7	20.7	58.7	-	89.6
8	55.4	-	61.2	29.3	-	96.8	20.6	60.9	-	90.6
9	40.8	-	57.3	35.0	-	96.8	17.2	61.4	-	90.0
10	41.7	-	57.7	66.1	-	84.9	17.3	58.3	-	91.8
11	46.1	-	59.9	99.1	-	71.9	18.5	53.9	-	92.7
12	51.7	-	60.5	74.4	-	82.4	16.9	52.0	-	90.8
季節調整済指数										
平成 13 年 1 月	52.8	-	63.9	57.3	-	81.0	28.0	53.3	-	86.3
2	41.4	-	67.6	63.5	-	84.4	25.0	52.0	-	87.0
3	52.6	-	60.4	62.5	-	84.6	23.1	50.1	-	88.4
4	48.9	-	59.8	58.4	-	83.6	21.1	52.4	-	83.5
5	52.3	-	60.6	53.6	-	90.2	22.7	55.0	-	86.2
6	51.1	-	60.1	48.3	-	101.6	21.7	51.3	-	87.2
7	49.8	-	61.3	47.4	-	92.7	20.1	59.7	-	88.4
8	52.7	-	61.4	44.4	-	99.3	19.6	60.4	-	89.4
9	47.8	-	60.2	45.5	-	95.0	19.5	61.2	-	92.9
10	42.8	-	58.7	59.1	-	89.6	18.1	56.9	-	92.2
11	43.4	-	58.8	72.4	-	72.4	18.4	53.6	-	93.2
12	46.2	-	57.7	85.8	-	78.9	16.6	50.6	-	91.6
季節調整済指数										
平成 11 年 1 期	47.6	-	77.9	90.0	-	51.7	60.5	62.5	-	103.1
2	51.0	-	76.3	91.6	-	74.4	59.2	64.5	-	98.6
3	44.6	-	70.7	110.1	-	77.1	63.9	70.3	-	95.2
4	43.9	-	71.4	89.4	-	74.8	58.2	66.4	-	93.9
平成 12 年 1 期	46.4	-	68.4	88.5	-	70.7	46.6	59.7	-	92.6
2	51.4	-	64.8	122.3	-	76.8	43.1	56.2	-	90.7
3	53.4	-	61.3	87.9	-	71.6	42.3	58.0	-	87.3
4	56.9	-	60.5	82.5	-	74.8	35.2	57.8	-	86.4
平成 13 年 1 期	48.9	-	64.0	61.1	-	83.3	25.4	51.8	-	87.2
2	50.8	-	60.2	53.4	-	91.8	21.8	52.9	-	85.6
3	50.1	-	61.0	45.8	-	95.7	19.7	60.4	-	90.2
4	44.1	-	58.4	72.4	-	80.3	17.7	53.7	-	92.3

	電気機械工業		電動機	産業用電気機械	民生用電気機械	配線・照明器具	通信機械	民生用電子機械	通信・電子部品	半導体素子・集積回路・電子計算機
	その他の一般機械・部品									
ウェイト	129.5	1613.9	-	65.3	481.3	670.1	-	133.1	77.0	-
原指数										
平成 9 年	94.6	113.0	-	95.6	131.0	90.2	-	156.6	176.0	-
10	110.8	99.0	-	99.8	109.7	82.9	-	121.6	106.3	-
11	91.0	86.5	-	94.3	94.7	71.8	-	78.6	144.3	-
12	73.4	76.5	-	81.9	79.5	66.4	-	64.9	60.5	-
13	85.3	78.2	-	56.8	69.4	70.6	-	53.2	132.1	-
原指数										
平成 13 年 1 月	73.2	73.0	-	46.8	74.3	69.7	-	50.0	41.8	-
2	79.5	78.5	-	49.0	80.6	72.8	-	59.3	69.5	-
3	88.0	68.0	-	52.3	65.5	62.3	-	44.8	94.2	-
4	90.4	77.3	-	56.9	77.0	66.6	-	52.8	113.8	-
5	82.5	83.9	-	58.2	85.6	67.5	-	64.4	145.0	-
6	84.0	86.4	-	52.0	81.6	71.9	-	60.8	166.2	-
7	85.8	85.2	-	50.6	69.8	75.9	-	54.5	209.8	-
8	86.7	84.5	-	55.3	65.6	75.5	-	55.0	208.2	-
9	91.2	73.4	-	55.2	51.9	75.7	-	48.3	142.5	-
10	88.8	78.6	-	64.0	57.8	75.0	-	51.9	157.6	-
11	87.1	78.3	-	70.1	63.2	69.3	-	60.6	130.9	-
12	86.4	71.2	-	71.3	59.3	65.1	-	35.7	106.2	-
季節調整済指数										
平成 13 年 1 月	74.2	73.8	-	45.1	69.4	70.6	-	55.0	46.4	-
2	78.8	74.8	-	50.4	69.2	74.8	-	59.7	72.6	-
3	84.2	76.0	-	55.8	69.7	69.2	-	52.7	95.7	-
4	83.1	77.4	-	57.1	69.0	70.8	-	55.6	115.1	-
5	84.2	79.9	-	61.1	81.6	69.9	-	63.5	149.2	-
6	85.7	81.0	-	52.0	73.3	69.4	-	56.2	149.3	-
7	87.9	80.8	-	51.1	69.7	71.5	-	50.5	169.2	-
8	89.4	81.3	-	56.4	70.3	72.7	-	51.0	161.6	-
9	91.7	78.5	-	57.0	64.4	72.3	-	48.0	145.3	-
10	89.3	78.2	-	62.5	65.0	69.9	-	48.6	154.1	-
11	88.1	79.3	-	65.4	66.5	67.9	-	50.6	154.5	-
12	87.6	77.0	-	66.6	62.2	68.0	-	46.1	152.4	-
季節調整済指数										
平成 11 年 1 期	105.7	85.0	-	90.0	89.2	74.3	-	93.3	91.1	-
2	88.5	88.7	-	82.7	104.6	69.9	-	76.1	175.0	-
3	90.1	88.4	-	98.3	97.1	72.4	-	72.0	168.0	-
4	79.6	84.0	-	106.0	89.3	70.5	-	73.8	139.5	-
平成 12 年 1 期	74.8	82.3	-	102.5	90.4	66.7	-	68.8	107.0	-
2	77.9	81.2	-	90.9	96.4	66.2	-	66.0	57.9	-
3	71.7	72.3	-	73.0	70.0	66.8	-	64.5	32.1	-
4	69.2	70.2	-	63.0	58.7	65.8	-	60.2	53.9	-
平成 13 年 1 期	79.1	74.9	-	50.4	69.4	71.5	-	55.8	71.6	-
2	84.3	79.4	-	56.7	74.6	70.0	-	58.4	137.9	-
3	89.7	80.2	-	54.8	68.1	72.2	-	49.8	158.7	-
4	88.3	78.2	-	64.8	64.6	68.6	-	48.4	153.7	-

	電池	輸送機械	乗用車	自動車車 体	自動車部 品	自転車	自転車部 品	鉄道車両	精密機械	計測機器
		工業							工業	
ウェイト	187.1	345.5	22.9	42.5	-	30.8	249.3	-	43.8	25.1
原指数										
平成 9 年	97.7	59.8	42.3	62.8	-	82.9	58.1	-	26.2	10.7
10	110.1	56.3	124.7	59.0	-	66.8	48.3	-	24.5	10.5
11	97.5	52.8	175.9	35.4	-	62.6	43.3	-	25.2	11.6
12	118.1	42.1	99.5	33.8	-	54.5	36.6	-	26.2	13.4
13	131.2	37.2	99.0	33.4	-	51.6	30.4	-	26.1	13.3
原指数										
平成 13 年 1 月	120.0	52.8	232.7	60.4	-	57.8	34.4	-	26.3	13.6
2	121.3	46.7	206.7	43.9	-	64.8	30.3	-	26.2	13.3
3	106.3	30.3	42.7	24.4	-	63.8	26.0	-	25.6	12.4
4	125.8	28.5	56.0	15.0	-	51.8	25.3	-	26.1	13.1
5	135.8	30.5	50.0	16.9	-	49.5	28.6	-	25.5	12.2
6	148.1	31.4	47.8	20.5	-	47.5	29.8	-	25.6	12.3
7	140.9	35.4	56.6	32.3	-	42.7	33.1	-	26.1	13.2
8	145.9	34.8	69.7	22.4	-	43.4	32.6	-	25.9	12.9
9	116.6	31.9	32.9	22.2	-	45.7	31.8	-	26.0	13.1
10	136.8	39.1	73.8	49.5	-	49.0	32.9	-	26.9	14.6
11	143.1	43.9	140.2	48.7	-	51.2	33.3	-	26.9	14.6
12	134.1	41.5	179.1	44.0	-	52.2	27.1	-	26.6	14.2
季節調整済指数										
平成 13 年 1 月	122.1	43.9	113.3	49.6	-	50.7	34.6	-	25.8	12.8
2	112.5	41.6	126.5	33.6	-	50.9	32.0	-	25.9	12.8
3	125.9	32.0	42.7	24.9	-	54.3	28.3	-	25.9	12.8
4	132.5	34.0	92.5	17.9	-	49.0	27.6	-	26.1	13.1
5	131.5	35.8	79.8	21.9	-	50.9	33.2	-	25.9	12.8
6	131.2	33.8	69.5	23.6	-	49.2	29.5	-	26.0	13.0
7	128.6	34.8	74.8	29.4	-	48.6	29.8	-	26.3	13.5
8	135.2	34.9	90.6	24.1	-	50.7	29.7	-	26.1	13.2
9	133.8	34.0	86.8	22.8	-	54.3	29.6	-	26.2	13.5
10	135.9	37.8	103.7	48.6	-	56.2	29.8	-	26.6	14.2
11	142.6	43.6	121.5	50.3	-	54.8	35.0	-	26.7	14.2
12	144.6	37.0	108.7	42.6	-	50.9	26.6	-	26.3	13.7
季節調整済指数										
平成 11 年 1 期	97.2	68.0	273.3	50.2	-	73.7	45.2	-	25.8	12.6
2	97.8	55.3	159.5	32.7	-	66.0	47.2	-	26.5	12.7
3	100.3	46.7	142.5	30.0	-	59.0	42.8	-	24.3	10.3
4	93.9	41.5	94.4	26.9	-	49.9	38.2	-	24.4	11.4
平成 12 年 1 期	104.4	41.6	90.3	33.3	-	52.1	35.9	-	26.5	14.0
2	116.3	40.0	70.8	33.8	-	60.9	34.3	-	26.9	14.3
3	124.3	41.0	110.3	32.6	-	53.3	36.5	-	25.8	12.7
4	127.1	45.3	118.7	34.9	-	52.8	40.0	-	25.7	12.7
平成 13 年 1 期	120.2	39.2	94.2	36.0	-	52.0	31.6	-	25.9	12.8
2	131.7	34.5	80.6	21.1	-	49.7	30.1	-	26.0	13.0
3	132.5	34.6	84.1	25.4	-	51.2	29.7	-	26.2	13.4
4	141.0	39.5	111.3	47.2	-	54.0	30.5	-	26.5	14.0

	窯業・土石製品工業		ガラス・同製品	セメント・同製品	陶磁器・ファインセラミックス	その他の窯業・土石製品	化学工業		化学肥料	ソーダ工業薬品	無機薬品
	光学機器・同部品										
ウェイト	18.7	203.7	149.1	10.0	23.0	21.6	1331.0	72.5	1.0	33.7	
原指数											
平成 9 年	47.1	97.1	92.6	128.0	108.5	101.9	87.5	102.4	89.2	108.2	
10	43.4	94.9	94.4	84.0	100.7	97.1	96.1	102.5	96.6	115.6	
11	43.4	73.9	73.8	75.4	68.1	80.0	90.4	97.4	88.4	108.3	
12	43.4	71.4	74.7	21.0	67.9	75.7	94.4	74.2	0.0	98.8	
13	43.4	85.6	99.7	0.0	43.6	72.6	104.2	70.5	0.0	106.5	
原指数											
平成 13 年 1 月	43.4	82.8	92.7	0.0	65.3	71.4	103.8	78.1	0.0	104.7	
2	43.4	83.1	95.5	0.0	54.1	66.7	104.1	74.9	0.0	109.3	
3	43.4	82.4	94.6	0.0	53.6	66.3	101.9	67.6	0.0	97.6	
4	43.4	87.6	103.1	0.0	43.6	68.2	108.2	64.6	0.0	96.1	
5	43.4	86.7	100.7	0.0	46.2	73.5	109.8	65.3	0.0	109.6	
6	43.4	85.2	98.8	0.0	40.3	78.5	113.1	61.5	0.0	119.2	
7	43.4	92.1	107.5	0.0	46.9	76.1	100.2	73.1	0.0	94.2	
8	43.4	91.1	107.6	0.0	38.9	74.6	99.5	81.0	0.0	105.7	
9	43.4	91.0	108.1	0.0	34.5	75.8	103.6	83.5	0.0	108.6	
10	43.4	85.8	101.0	0.0	34.4	75.3	106.1	83.5	0.0	112.5	
11	43.4	80.2	93.8	0.0	34.5	72.9	101.4	50.6	0.0	105.7	
12	43.4	79.2	93.1	0.0	30.3	72.0	98.1	62.5	0.0	114.8	
季節調整済指数											
平成 13 年 1 月	43.1	81.0	89.8	0.0	62.8	78.7	103.9	82.7	0.0	104.4	
2	43.4	80.8	91.3	0.0	56.1	70.9	102.7	86.9	0.0	101.7	
3	43.6	81.2	90.1	0.0	53.9	64.6	104.9	75.5	0.0	94.1	
4	43.7	84.3	98.2	0.0	45.6	66.0	109.8	71.3	0.0	101.3	
5	43.7	82.0	94.2	0.0	47.8	66.9	104.3	68.5	0.0	102.7	
6	43.6	84.4	99.3	0.0	38.9	71.7	106.0	65.7	0.0	108.5	
7	43.5	92.6	110.4	0.0	44.3	71.2	99.1	67.6	0.0	103.6	
8	43.4	91.9	109.5	0.0	38.7	73.1	103.6	66.5	0.0	112.7	
9	43.3	93.2	112.7	0.0	35.1	76.4	104.2	67.2	0.0	108.4	
10	43.2	88.9	105.5	0.0	35.7	77.0	104.6	69.2	0.0	111.1	
11	43.2	84.9	100.3	0.0	34.9	79.1	102.6	58.7	0.0	115.2	
12	43.3	83.1	98.4	0.0	29.1	78.9	104.2	70.0	0.0	115.7	
季節調整済指数											
平成 11 年 1 期	43.2	83.2	84.6	66.8	70.8	91.1	92.7	90.6	81.1	113.3	
2	45.0	78.7	79.5	71.6	71.1	84.8	91.3	98.0	101.6	110.8	
3	44.0	70.3	69.6	81.8	66.7	74.7	88.8	103.6	69.8	109.5	
4	41.6	63.0	60.8	80.6	64.1	70.1	88.8	95.8	101.8	99.1	
平成 12 年 1 期	43.5	68.9	66.8	73.7	71.0	73.0	91.6	82.9	0.0	97.0	
2	44.2	66.8	68.2	10.2	70.6	79.5	93.1	73.4	0.0	95.6	
3	43.4	72.9	79.2	0.0	65.5	76.9	96.7	68.0	0.0	94.5	
4	42.8	77.7	86.4	0.0	64.5	72.7	96.3	75.7	0.0	108.8	
平成 13 年 1 期	43.4	81.0	90.4	0.0	57.6	71.4	103.8	81.7	0.0	100.1	
2	43.7	83.6	97.2	0.0	44.1	68.2	106.7	68.5	0.0	104.2	
3	43.4	92.6	110.9	0.0	39.4	73.6	102.3	67.1	0.0	108.2	
4	43.2	85.6	101.4	0.0	33.2	78.3	103.8	66.0	0.0	114.0	

	高压ガス	石油系芳香族	環式中間物・合成染料	有機薬品	プラスチック	油脂製品・界面活性剤	染料・印刷インキ	化粧品	医薬品	石油・石炭製品工業
ウェイト	28.8	17.2	123.1	190.9	252.5	483.0	128.3	-	-	103.6
原指数										
平成 9 年	44.8	94.9	89.8	125.3	72.9	75.5	97.3	-	-	106.9
10	39.1	127.3	97.8	161.9	74.0	82.3	91.7	-	-	102.0
11	33.1	115.9	85.6	170.2	59.0	78.2	85.1	-	-	106.8
12	27.6	121.4	95.8	169.8	69.0	86.8	82.1	-	-	100.8
13	32.3	114.1	104.3	204.4	72.6	96.7	78.8	-	-	111.4
原指数										
平成 13 年 1 月	29.7	123.9	105.5	202.3	71.3	94.6	83.4	-	-	103.4
2	26.8	101.3	114.3	201.8	72.6	94.0	82.8	-	-	111.2
3	28.6	114.6	99.5	198.7	61.8	101.6	76.4	-	-	112.0
4	42.4	143.6	120.4	210.2	70.5	103.3	76.6	-	-	139.4
5	31.6	106.4	118.1	220.6	70.4	104.3	79.2	-	-	115.6
6	34.1	93.6	120.3	239.7	73.9	103.4	80.2	-	-	88.9
7	27.8	107.4	84.9	189.7	67.5	100.5	77.8	-	-	93.6
8	26.5	118.9	95.5	190.5	75.6	89.2	76.4	-	-	107.2
9	35.2	150.4	97.1	195.3	74.9	97.4	73.5	-	-	112.0
10	33.5	120.0	96.5	203.4	77.9	99.0	78.8	-	-	126.4
11	28.0	94.4	103.0	202.6	79.3	90.6	78.6	-	-	125.4
12	43.9	94.2	96.6	198.1	75.2	83.0	81.5	-	-	101.2
季節調整済指数										
平成 13 年 1 月	29.3	108.3	103.8	194.8	67.1	101.8	79.5	-	-	101.7
2	23.5	89.8	109.1	193.8	66.0	97.6	80.4	-	-	118.8
3	31.5	102.2	106.8	198.6	65.1	101.0	78.8	-	-	124.8
4	46.0	131.2	121.0	212.1	74.0	100.8	76.2	-	-	123.2
5	30.1	126.4	119.7	207.4	67.5	95.6	79.7	-	-	113.7
6	35.1	113.4	119.1	213.6	70.1	96.6	78.3	-	-	92.2
7	32.5	124.3	82.3	202.7	72.0	94.8	78.0	-	-	99.1
8	26.0	124.9	96.8	197.7	76.3	100.5	78.0	-	-	101.4
9	34.1	128.1	99.4	206.7	74.3	95.9	76.9	-	-	111.9
10	33.6	133.1	96.8	210.6	77.8	95.7	80.4	-	-	131.9
11	29.6	110.1	100.6	212.5	84.4	84.0	79.5	-	-	118.1
12	38.1	86.0	97.1	203.2	78.6	99.2	79.3	-	-	99.9
季節調整済指数										
平成 11 年 1 期	36.8	125.5	89.0	164.8	61.5	82.9	83.4	-	-	103.6
2	32.4	103.2	85.9	178.5	57.3	77.3	86.1	-	-	113.9
3	32.9	111.7	83.2	172.1	57.9	74.9	85.0	-	-	100.0
4	30.5	118.8	84.2	165.2	59.0	77.9	86.0	-	-	110.4
平成 12 年 1 期	25.2	104.7	83.1	164.1	64.3	82.6	84.9	-	-	94.4
2	27.8	132.3	95.9	160.2	72.0	86.2	81.1	-	-	106.4
3	23.7	142.5	109.1	177.7	73.3	86.7	81.0	-	-	97.6
4	33.3	110.6	95.3	178.4	66.0	91.7	81.1	-	-	104.4
平成 13 年 1 期	28.1	100.1	106.6	195.7	66.1	100.1	79.6	-	-	115.1
2	37.1	123.7	119.9	211.0	70.5	97.7	78.1	-	-	109.7
3	30.9	125.8	92.8	202.4	74.2	97.1	77.6	-	-	104.1
4	33.8	109.7	98.2	208.8	80.3	93.0	79.7	-	-	116.6

	プラスチック製品工業	パルプ・紙・紙加工工業	紙	板紙	紙加工品	繊維工業	化学繊維	紡績	織物	染色整理
ウェイト	431.8	344.9	61.1	265.5	18.3	1194.3	18.5	54.7	197.7	65.1
原指数										
平成 9 年	95.2	101.4	97.7	103.0	91.2	94.0	155.1	59.8	86.2	83.1
10	88.0	110.0	91.2	116.6	76.2	98.4	78.2	64.5	96.6	76.5
11	87.5	90.8	85.0	93.5	70.7	86.0	74.2	53.3	91.9	74.1
12	80.3	83.6	84.4	84.3	70.2	80.4	72.3	52.7	92.9	69.7
13	76.7	55.3	59.5	53.4	69.2	72.8	63.0	55.5	90.5	72.1
原指数										
平成 13 年 1 月	69.3	64.9	61.7	65.3	69.9	65.8	83.4	53.3	90.1	72.1
2	70.3	64.5	64.5	64.3	66.5	63.7	83.6	54.2	89.6	71.8
3	72.1	63.0	62.4	62.7	67.9	64.1	80.5	54.9	88.3	67.6
4	74.3	58.9	67.9	56.0	70.2	68.3	55.4	56.8	89.7	69.2
5	76.8	56.6	63.6	54.0	71.6	73.3	63.6	57.8	90.9	71.2
6	78.8	56.8	64.9	54.2	66.6	78.4	55.4	58.6	91.0	71.4
7	81.4	56.5	67.8	53.2	67.2	83.4	57.2	56.8	92.3	72.8
8	80.7	58.1	61.9	56.7	66.4	84.7	67.0	57.7	92.4	73.6
9	79.7	57.1	50.9	57.7	68.9	84.0	50.2	56.7	92.1	72.7
10	81.4	52.7	50.2	52.0	72.0	76.8	54.4	55.1	94.1	74.7
11	78.5	37.6	46.2	32.9	78.2	69.5	47.2	52.7	89.4	75.2
12	77.3	37.0	51.8	31.6	65.5	61.9	58.6	51.0	86.6	73.2
季節調整済指数										
平成 13 年 1 月	73.5	63.8	62.8	63.7	71.2	81.2	70.6	54.2	92.1	74.3
2	75.1	63.6	62.8	63.5	67.3	77.0	75.4	54.2	91.7	74.4
3	76.3	62.0	60.4	62.4	68.9	75.2	88.6	53.6	90.9	69.6
4	76.0	58.5	62.5	56.8	68.7	74.3	59.8	56.1	91.4	71.9
5	76.8	56.5	60.1	54.6	70.1	73.0	64.8	57.1	91.7	71.6
6	77.0	56.8	62.8	54.5	67.4	71.4	58.4	58.4	90.7	70.4
7	78.4	55.8	62.1	52.8	68.8	69.9	54.5	57.7	91.3	70.6
8	78.0	58.4	64.2	56.3	67.6	69.7	61.7	57.6	90.7	70.6
9	77.0	57.4	55.4	57.1	69.9	70.5	56.2	57.0	89.1	70.5
10	77.5	53.3	53.7	52.4	68.1	70.5	59.2	55.3	89.7	72.6
11	77.2	38.6	50.7	33.7	71.4	72.5	50.5	52.7	88.9	73.9
12	77.3	37.7	54.1	31.7	71.7	73.3	55.5	51.6	88.5	75.3
季節調整済指数										
平成 11 年 1 期	87.6	99.0	84.3	104.2	72.6	87.5	79.4	58.2	92.8	72.7
2	90.6	91.7	81.5	95.2	71.0	86.8	66.9	52.9	91.4	75.8
3	88.4	87.9	86.9	89.6	70.7	84.7	71.4	50.1	91.1	74.5
4	83.4	84.2	87.8	84.7	68.4	85.7	79.0	51.9	92.3	73.5
平成 12 年 1 期	80.5	86.4	99.1	84.8	69.9	83.2	88.1	51.4	91.6	71.3
2	78.5	85.4	88.1	85.2	69.6	79.3	76.4	52.5	93.5	69.0
3	79.9	84.8	77.7	87.4	71.5	78.5	59.3	52.9	93.6	68.3
4	82.2	77.5	71.3	79.7	69.7	81.6	67.2	53.9	92.8	70.1
平成 13 年 1 期	75.0	63.1	62.0	63.2	69.1	77.8	78.2	54.0	91.6	72.8
2	76.6	57.3	61.8	55.3	68.7	72.9	61.0	57.2	91.3	71.3
3	77.8	57.2	60.6	55.4	68.8	70.0	57.5	57.4	90.4	70.6
4	77.3	43.2	52.8	39.3	70.4	72.1	55.1	53.2	89.0	73.9

	繊維製品		食料品工業	食料品				その他工業	ゴム製品工業	皮革製品工業
	衣類	その他の繊維製品	業	加工食品	飲料	その他の食料品	飼料	業		
ウェイト	301.1	557.2	201.6	46.3	-	155.3	-	566.5	63.3	82.3
原指数										
平成 9 年	103.0	94.5	85.0	113.8	-	76.4	-	94.4	71.2	84.5
10	105.5	101.7	82.7	96.7	-	78.6	-	102.9	61.9	178.4
11	83.5	90.2	87.6	111.4	-	80.5	-	92.9	112.8	102.4
12	68.7	86.4	90.7	127.0	-	79.9	-	96.2	153.2	131.8
13	64.9	73.0	96.3	120.7	-	89.1	-	135.6	594.3	121.1
原指数										
平成 13 年 1 月	64.4	57.9	93.6	110.5	-	88.5	-	107.6	328.6	125.7
2	65.3	53.0	94.9	113.2	-	89.5	-	105.5	332.9	113.0
3	64.6	55.1	96.4	106.5	-	93.4	-	111.2	350.4	134.2
4	65.6	63.7	91.2	114.9	-	84.1	-	112.5	388.3	110.2
5	67.3	72.5	91.8	111.7	-	85.8	-	119.9	422.7	131.5
6	67.8	83.3	93.5	116.7	-	86.6	-	142.7	640.0	120.7
7	69.0	92.8	94.6	128.4	-	84.5	-	149.6	709.4	118.7
8	64.0	97.7	94.4	119.7	-	86.9	-	150.4	749.1	104.0
9	63.1	97.6	95.6	128.6	-	85.8	-	148.6	734.7	116.8
10	62.3	81.7	105.5	141.4	-	94.8	-	151.6	768.5	115.4
11	62.1	68.1	103.4	137.7	-	93.1	-	161.4	832.8	132.9
12	62.9	52.5	101.1	119.3	-	95.7	-	165.6	874.6	130.0
季節調整済指数										
平成 13 年 1 月	65.5	87.6	90.8	119.5	-	81.6	-	110.3	298.0	133.3
2	66.6	78.9	93.0	122.4	-	84.2	-	104.7	298.5	121.6
3	66.7	75.6	97.5	116.3	-	90.8	-	115.0	435.1	143.3
4	68.0	74.4	91.6	117.9	-	83.3	-	121.9	465.0	121.9
5	68.6	71.4	90.9	118.2	-	82.6	-	126.1	493.8	130.8
6	67.0	70.1	94.1	119.0	-	86.7	-	138.0	607.9	113.7
7	65.7	68.4	96.4	121.1	-	90.1	-	147.4	801.9	108.8
8	61.8	69.8	99.2	120.4	-	93.1	-	151.7	821.5	113.0
9	61.9	70.3	101.6	123.7	-	95.8	-	150.5	745.2	122.0
10	61.7	70.9	101.8	124.0	-	94.8	-	149.9	708.9	115.8
11	62.2	74.6	99.5	123.5	-	92.8	-	152.8	731.6	124.8
12	62.9	78.1	100.1	121.4	-	95.2	-	152.3	717.1	107.2
季節調整済指数										
平成 11 年 1 期	80.1	100.5	89.5	112.9	-	82.0	-	100.0	129.3	116.2
2	86.6	90.4	87.0	113.2	-	79.8	-	92.1	131.8	82.1
3	82.7	87.5	87.2	109.5	-	80.2	-	84.7	100.1	81.7
4	84.5	88.5	86.5	109.7	-	79.8	-	95.2	99.9	139.6
平成 12 年 1 期	73.0	91.1	90.9	122.8	-	81.4	-	93.9	93.6	141.5
2	68.9	84.0	94.7	129.4	-	84.7	-	86.2	88.6	117.9
3	66.9	83.5	89.9	127.6	-	78.6	-	93.4	150.6	127.4
4	66.2	91.5	87.5	127.6	-	74.8	-	110.6	254.1	143.3
平成 13 年 1 期	66.3	80.7	93.8	119.4	-	85.5	-	110.0	343.9	132.7
2	67.9	72.0	92.2	118.4	-	84.2	-	128.7	522.2	122.1
3	63.1	69.5	99.1	121.7	-	93.0	-	149.9	789.5	114.6
4	62.3	74.5	100.5	123.0	-	94.3	-	151.7	719.2	115.9

										産業総合
	家具工業	金属製家具	木製家具	木材・木製品工業	その他の製品工業	楽器	文具	玩具	その他の製品	
ウェイト	100.7	77.8	22.9	86.9	233.3	37.4	190.7	5.2	-	10000.0
原指数										
平成 9 年	103.7	91.7	144.4	115.0	92.5	68.0	97.8	78.0	-	96.6
10	96.6	83.1	142.3	108.8	88.0	67.6	92.8	58.5	-	95.9
11	80.3	57.4	158.2	101.6	86.5	71.9	90.1	55.5	-	87.1
12	89.1	58.5	193.2	73.5	79.7	46.0	87.0	51.3	-	83.5
13	60.6	68.3	34.3	62.2	75.9	46.9	82.5	42.2	-	86.2
原指数										
平成 13 年 1 月	60.2	67.6	35.1	57.5	80.4	40.0	89.2	49.7	-	83.0
2	60.2	68.4	32.0	57.3	78.8	38.1	87.6	49.9	-	83.7
3	62.4	71.8	30.8	65.4	76.3	30.7	86.1	47.3	-	80.8
4	61.3	71.2	27.5	67.8	77.2	49.4	83.6	42.7	-	84.5
5	62.1	72.7	26.2	69.2	77.4	53.3	83.0	46.7	-	87.4
6	63.8	74.4	28.0	65.6	78.2	57.5	83.1	47.4	-	90.8
7	62.8	72.2	30.9	65.9	77.2	55.6	82.4	38.5	-	90.6
8	62.7	71.3	33.5	63.0	74.6	52.8	79.9	37.3	-	90.1
9	55.5	59.5	41.9	61.9	73.4	52.7	78.4	38.1	-	87.7
10	57.8	62.0	43.6	59.9	71.6	47.9	77.1	39.3	-	88.2
11	58.6	63.3	42.7	56.8	72.7	47.3	78.7	36.2	-	85.5
12	59.4	65.4	39.0	56.4	72.4	37.2	80.4	33.8	-	82.4
季節調整済指数										
平成 13 年 1 月	58.4	64.6	34.1	60.7	78.3	47.8	85.1	49.3	-	84.1
2	58.9	63.1	34.4	59.7	78.8	49.7	85.6	45.9	-	84.6
3	65.9	70.4	36.4	65.2	79.4	37.3	86.8	45.4	-	85.6
4	64.8	73.7	33.3	67.0	81.5	58.0	87.4	45.0	-	86.0
5	63.9	73.1	31.5	69.9	79.6	57.5	86.5	43.3	-	86.4
6	63.9	73.3	29.5	64.2	77.8	52.1	84.5	42.1	-	86.8
7	62.2	72.6	30.8	64.6	75.1	38.8	83.0	39.3	-	86.9
8	62.7	73.6	32.3	63.6	73.8	44.9	80.7	40.5	-	87.8
9	55.8	62.0	36.6	61.3	74.4	50.0	80.2	39.8	-	87.6
10	55.7	64.3	36.5	59.2	71.6	44.7	77.7	39.8	-	87.2
11	57.0	64.1	37.0	56.0	71.2	46.8	76.6	38.6	-	86.3
12	58.3	65.8	36.3	55.4	69.4	39.1	76.1	36.7	-	85.2
季節調整済指数										
平成 11 年 1 期	80.4	61.0	147.7	121.5	86.1	73.0	89.7	54.1	-	89.0
2	80.5	57.5	157.3	111.8	85.0	67.4	89.7	54.6	-	88.3
3	79.9	55.2	163.2	88.6	86.9	74.8	89.8	56.5	-	86.4
4	80.5	55.5	164.9	85.8	87.6	71.9	91.4	56.9	-	84.9
平成 12 年 1 期	83.2	57.0	174.1	83.8	81.7	40.5	89.6	55.8	-	83.9
2	90.1	60.4	189.9	73.2	76.7	38.3	85.9	51.7	-	83.4
3	89.8	57.4	199.4	70.3	79.9	51.6	86.2	50.9	-	82.9
4	93.7	59.3	209.4	67.1	80.2	52.4	86.2	46.6	-	83.7
平成 13 年 1 期	61.1	66.0	35.0	61.9	78.8	44.9	85.8	46.9	-	84.8
2	64.2	73.4	31.4	67.0	79.6	55.9	86.1	43.5	-	86.4
3	60.2	69.4	33.2	63.2	74.4	44.6	81.3	39.9	-	87.4
4	57.0	64.7	36.6	56.9	70.7	43.5	76.8	38.4	-	86.2

			(参考)
	新聞・出版業	公益事業	機械工業

ウェイト - - 3376.2

原指数

平成 9 年 - - 98.1
10 - - 87.3
11 - - 76.5
12 - - 68.1
13 - - 67.6

原指数

平成 13 年 1 月 - - 68.6
2 - - 70.3
3 - - 60.0
4 - - 64.6
5 - - 69.0
6 - - 71.2
7 - - 71.6
8 - - 71.5
9 - - 64.1
10 - - 67.3
11 - - 68.1
12 - - 64.8

季節調整済指数

平成 13 年 1 月 - - 66.4
2 - - 66.9
3 - - 65.6
4 - - 66.5
5 - - 69.0
6 - - 68.9
7 - - 69.1
8 - - 71.0
9 - - 67.8
10 - - 66.9
11 - - 67.2
12 - - 65.5

季節調整済指数

平成 11 年 1 期 - - 78.4
2 - - 78.7
3 - - 76.4
4 - - 72.7

平成 12 年 1 期

2 - - 71.3
3 - - 70.2
4 - - 65.7
 - - 65.3

平成 13 年 1 期

2 - - 66.3
3 - - 68.1
4 - - 69.3
 - - 66.5

	最終需要財		投資財		消費財			生産財			
			資本財	建設財		耐久消費財	非耐久消費財		工業用生産財	その他用生産財	
ウェイト	5272.8	2288.1	1106.3	1181.8	2984.7	1036.4	1948.3	4727.2	4569.7	157.5	
原指数											
平成 9 年	98.5	97.7	91.1	103.9	99.1	114.5	91.0	94.4	94.0	106.3	
10	94.1	87.9	71.3	103.5	98.8	97.9	99.4	97.9	97.7	105.6	
11	83.7	78.9	57.8	98.6	87.4	84.4	88.9	91.0	90.6	101.0	
12	80.3	76.4	54.4	96.9	83.3	73.5	88.5	87.0	87.1	85.2	
13	77.6	77.0	51.2	101.1	78.2	65.5	84.9	95.8	96.1	85.6	
原指数											
平成 13 年 1 月	78.0	79.1	58.2	98.5	77.2	71.2	80.4	88.6	88.7	84.0	
2	78.0	78.4	56.7	98.7	77.7	75.6	78.8	90.0	90.2	83.8	
3	73.3	71.6	43.9	97.6	74.5	60.7	81.9	89.2	89.5	81.8	
4	76.0	73.8	46.7	99.1	77.7	66.5	83.6	94.0	94.1	89.7	
5	79.3	76.4	50.0	101.2	81.6	71.1	87.1	96.3	96.7	86.0	
6	81.2	79.3	51.8	105.0	82.7	70.6	89.1	101.4	102.2	80.2	
7	81.9	81.2	53.0	107.5	82.5	66.0	91.3	100.3	100.8	86.8	
8	80.2	80.1	54.1	104.4	80.3	64.7	88.6	101.2	101.6	90.6	
9	78.0	77.3	47.4	105.2	78.6	55.9	90.7	98.4	98.7	90.4	
10	78.0	76.7	49.3	102.4	78.9	60.0	89.0	99.6	99.8	94.6	
11	75.7	74.6	51.1	96.7	76.5	64.4	82.9	96.3	96.8	81.9	
12	71.9	75.1	52.3	96.3	69.6	59.5	74.9	94.1	94.6	77.9	
季節調整済指数											
平成 13 年 1 月	79.7	76.6	52.8	99.2	82.3	67.5	91.9	89.3	89.3	89.1	
2	79.5	76.5	51.5	100.0	81.5	68.4	89.3	90.4	90.3	91.8	
3	79.2	76.9	50.6	101.4	80.8	64.9	89.5	92.1	92.1	91.2	
4	78.4	76.6	50.1	101.0	79.8	66.0	87.1	94.3	94.3	91.8	
5	78.7	78.1	52.2	102.0	79.3	68.3	84.7	94.9	95.1	88.5	
6	77.4	77.8	51.0	102.4	77.3	67.5	82.5	97.4	98.1	79.9	
7	77.2	78.7	52.1	103.2	75.9	65.8	81.7	97.8	98.4	83.2	
8	77.5	79.2	54.5	102.5	76.5	65.7	81.6	99.6	100.3	82.0	
9	77.1	78.1	51.2	102.9	76.7	62.9	83.2	99.6	100.4	80.6	
10	76.1	76.8	50.1	102.2	75.9	61.7	83.0	99.8	100.4	85.5	
11	75.3	74.1	49.3	97.7	76.1	64.4	82.2	98.5	99.1	82.4	
12	75.6	74.3	49.3	97.8	76.7	62.1	84.3	95.5	95.7	84.4	
季節調整済指数											
平成 11 年 1 期	85.7	80.6	60.5	99.9	90.3	87.4	91.9	92.3	92.1	97.6	
2	84.4	79.5	58.6	98.7	87.8	87.3	88.0	92.6	92.2	103.8	
3	82.7	78.8	56.5	99.0	85.2	83.2	86.4	90.9	90.5	102.2	
4	82.0	76.5	55.4	96.7	86.5	79.7	90.3	88.1	87.7	100.3	
平成 12 年 1 期	81.3	75.8	56.0	94.8	85.7	77.9	90.3	86.7	86.7	89.0	
2	81.6	76.8	55.0	96.8	85.4	81.1	87.7	85.3	85.3	85.2	
3	79.7	76.9	53.1	98.8	81.4	70.2	87.0	86.8	87.0	82.1	
4	78.6	76.0	53.8	97.1	81.0	64.4	89.9	89.2	89.4	84.9	
平成 13 年 1 期	79.5	76.7	51.6	100.2	81.5	66.9	90.2	90.6	90.6	90.7	
2	78.2	77.5	51.1	101.8	78.8	67.3	84.8	95.5	95.8	86.7	
3	77.3	78.7	52.6	102.9	76.4	64.8	82.2	99.0	99.7	81.9	
4	75.7	75.1	49.6	99.2	76.2	62.7	83.2	97.9	98.4	84.1	

(4) 生産者在庫率指数

	製造工業		鉄鋼業					非鉄金属工業		非鉄金属地金
			素製品	熱間圧延鋼材	鋼管	冷間仕上鋼材	めっき鋼材	鑄鍛造品		
ウェイト	9606.3	908.0	158.8	295.9	84.1	140.1	126.6	102.5	225.9	23.3
原指数										
平成 9 年	96.4	101.1	81.9	109.5	96.8	118.4	94.7	94.4	97.1	94.1
10	113.1	121.4	105.0	129.8	112.9	154.7	106.1	103.0	112.9	117.7
11	109.7	109.0	80.3	121.8	108.6	133.2	103.6	90.8	108.0	90.8
12	108.1	106.4	70.8	121.3	111.1	118.3	104.3	100.6	92.4	88.6
13	127.5	120.1	83.4	130.2	131.9	146.0	123.5	98.3	100.1	121.9
原指数										
平成 13 年 1 月	119.2	119.7	79.8	136.1	131.7	142.4	123.1	89.6	95.8	99.8
2	120.3	118.2	82.2	133.1	132.6	135.6	115.0	99.0	95.1	85.4
3	102.1	111.6	81.4	128.9	119.4	126.7	107.8	85.9	91.8	79.4
4	131.2	124.3	88.1	140.9	139.2	139.9	126.1	97.1	101.4	97.1
5	135.7	124.3	81.3	142.0	137.2	151.3	127.7	88.0	107.6	132.2
6	142.6	121.1	84.5	133.3	140.3	146.6	118.6	95.2	109.8	143.8
7	136.6	123.9	88.9	135.0	148.8	134.2	128.5	105.6	103.9	132.3
8	137.8	125.1	93.3	125.6	146.1	156.6	135.8	99.8	108.5	172.2
9	123.3	128.9	90.9	151.5	145.1	149.8	114.0	98.7	100.3	138.4
10	148.3	120.1	86.5	119.6	116.2	147.9	134.4	120.9	94.0	124.5
11	115.1	109.9	74.5	103.6	110.0	152.4	124.9	106.2	94.9	117.0
12	118.1	113.7	69.2	112.7	116.6	168.1	125.9	93.8	98.2	140.4
季節調整済指数										
平成 13 年 1 月	113.8	112.6	72.0	126.1	124.0	140.9	116.7	87.9	89.8	93.9
2	119.6	112.8	76.0	124.5	126.9	135.7	112.9	91.7	92.0	91.5
3	118.4	115.6	79.9	133.6	122.9	134.8	117.0	88.4	96.2	91.9
4	124.8	115.7	83.1	128.4	131.3	137.2	115.8	91.0	99.7	103.0
5	121.1	117.3	83.2	133.5	130.1	140.4	118.2	75.6	100.9	115.8
6	129.5	121.5	85.8	135.0	140.0	145.2	118.3	94.3	107.7	136.7
7	124.3	125.8	90.0	136.5	145.7	140.5	128.0	104.2	103.8	122.4
8	128.4	125.6	94.4	131.7	142.2	147.0	141.8	96.7	100.6	132.2
9	134.6	138.3	99.1	168.9	152.6	150.1	120.4	107.1	105.7	137.0
10	160.5	128.0	96.7	130.3	128.5	154.6	136.8	140.3	101.4	133.4
11	128.8	115.3	78.7	108.9	120.3	159.0	127.1	115.9	102.3	146.7
12	130.7	115.4	66.6	109.9	118.3	166.6	132.0	99.8	102.7	160.3
季節調整済指数										
平成 11 年 1 期	112.6	111.5	83.9	123.0	112.5	146.5	100.8	88.4	111.5	107.1
2	112.1	111.1	79.2	119.1	104.2	139.6	111.5	91.8	110.5	90.0
3	108.4	104.8	74.3	114.8	105.2	127.9	103.9	93.7	106.1	90.5
4	105.1	108.5	84.0	129.5	112.8	118.6	98.6	89.5	103.4	75.7
平成 12 年 1 期	106.2	108.4	75.3	125.0	106.1	112.8	104.0	110.2	99.8	80.1
2	107.4	104.8	70.9	122.4	111.5	113.3	98.8	100.9	93.5	94.1
3	109.5	107.4	65.5	122.9	112.8	122.2	104.5	101.4	89.5	92.5
4	110.0	105.3	71.5	115.1	114.3	125.5	110.8	90.9	86.2	86.8
平成 13 年 1 期	117.3	113.7	76.0	128.1	124.6	137.1	115.5	89.3	92.7	92.4
2	125.1	118.2	84.0	132.3	133.8	140.9	117.4	87.0	102.8	118.5
3	129.1	129.9	94.5	145.7	146.8	145.9	130.1	102.7	103.4	130.5
4	140.0	119.6	80.7	116.4	122.4	160.1	132.0	118.7	102.1	146.8

	伸銅・アルミニウム 圧延製品		電線・ケーブル	非鉄金属 鋳鍛造品	金属製品 工業	建設用金 属製品	建築用金 属製品	暖厨房用 熱機器	その他の 金属製品	一般機械 工業	原動機
	ウェイト	84.7	117.9	-	1084.6	37.0	25.5	23.4	998.7	1235.8	60.9
原指数											
平成 9 年	90.8	102.2	-	95.6	103.7	123.6	78.6	95.0	105.0	X	
10	105.7	117.2	-	114.0	144.2	114.0	72.6	113.8	117.1	X	
11	92.9	122.2	-	123.8	132.9	138.1	285.0	119.3	108.7	X	
12	72.3	107.5	-	117.9	148.0	189.9	55.7	116.4	96.3	X	
13	94.7	99.7	-	130.6	149.1	166.3	51.9	130.9	102.2	X	
原指数											
平成 13 年 1 月	75.4	109.7	-	119.8	160.2	203.9	41.3	117.9	107.0	X	
2	75.6	111.1	-	119.3	170.0	161.8	43.5	118.2	92.6	X	
3	83.9	99.9	-	120.8	165.1	157.5	38.0	120.2	65.9	X	
4	94.5	107.2	-	134.3	146.5	160.6	60.3	134.9	104.9	X	
5	99.3	108.8	-	144.4	113.4	168.4	63.8	146.9	115.4	X	
6	101.5	109.1	-	142.4	143.8	171.6	62.9	143.4	108.2	X	
7	104.7	97.7	-	139.3	144.0	174.0	64.2	140.0	101.0	X	
8	111.7	93.7	-	145.3	156.5	187.4	63.8	145.7	112.9	X	
9	97.5	94.7	-	133.9	154.1	165.8	61.1	134.0	79.4	X	
10	93.8	88.1	-	133.8	157.2	160.8	49.1	134.2	115.9	X	
11	92.9	92.0	-	107.6	141.6	145.0	41.5	107.0	108.6	X	
12	105.9	84.3	-	126.5	137.3	138.3	32.9	128.0	114.1	X	
季節調整済指数											
平成 13 年 1 月	71.3	101.2	-	121.5	146.3	203.0	65.3	119.1	94.6	X	
2	73.9	105.1	-	125.2	159.9	194.8	72.8	122.8	93.2	X	
3	86.6	103.7	-	132.1	161.5	195.1	77.5	130.4	94.9	X	
4	92.9	104.8	-	110.2	145.8	175.1	72.0	110.0	98.8	X	
5	95.1	102.5	-	125.7	108.3	129.5	50.0	127.1	106.9	X	
6	100.0	107.1	-	134.9	150.8	155.3	42.8	134.6	106.4	X	
7	102.6	100.5	-	133.2	147.9	160.7	42.0	136.3	101.7	X	
8	101.1	89.3	-	135.9	159.1	163.0	37.7	137.6	104.5	X	
9	103.3	101.7	-	143.5	159.4	162.1	47.3	144.4	98.9	X	
10	102.4	94.8	-	145.8	160.9	163.3	51.3	148.3	111.3	X	
11	100.8	96.1	-	126.0	149.4	153.5	60.5	125.3	103.1	X	
12	109.9	88.3	-	140.1	142.4	164.0	62.1	141.5	108.9	X	
季節調整済指数											
平成 11 年 1 期	99.0	120.8	-	114.4	139.7	95.7	82.0	114.0	115.9	X	
2	93.9	125.5	-	121.7	129.4	159.2	99.7	121.3	113.3	X	
3	90.2	120.9	-	137.7	124.5	145.9	597.7	121.7	107.2	X	
4	88.2	121.7	-	120.2	137.7	149.2	69.2	119.4	99.9	X	
平成 12 年 1 期	82.8	114.9	-	118.2	141.1	170.8	84.8	115.5	94.7	X	
2	75.2	106.3	-	116.5	148.0	216.8	67.5	115.0	103.2	X	
3	67.7	104.7	-	115.2	156.7	185.2	35.9	115.0	93.1	X	
4	63.0	103.7	-	122.6	146.3	190.4	74.9	120.8	93.3	X	
平成 13 年 1 期	77.3	103.3	-	126.3	155.9	197.6	71.9	124.1	94.2	X	
2	96.0	104.8	-	123.6	135.0	153.3	54.9	123.9	104.0	X	
3	102.3	97.2	-	137.5	155.5	161.9	42.3	139.4	101.7	X	
4	104.4	93.1	-	137.3	150.9	160.3	58.0	138.4	107.8	X	

	土木建設 機械	化学・特殊 産業機械	風水力機 械・油圧 機器	運搬・農 業用機械	産業用口 ボット	金属工作・ 加工機械	事務用機 械	冷凍機・ 同応用製 品	金型	機械工具
ウェイト	289.2	-	513.2	-	-	20.2	39.6	66.9	-	116.3
原指数										
平成 9 年	86.6	-	117.4	-	-	47.3	85.2	113.8	-	92.6
10	76.2	-	138.6	-	-	48.5	88.8	102.2	-	126.4
11	51.8	-	131.7	-	-	63.7	79.3	112.2	-	149.4
12	60.3	-	105.3	-	-	85.3	71.0	104.1	-	144.6
13	60.3	-	109.7	-	-	74.2	49.0	128.6	-	140.9
原指数										
平成 13 年 1 月	66.2	-	113.0	-	-	76.9	62.1	170.7	-	169.2
2	34.2	-	110.6	-	-	99.6	51.8	121.1	-	133.4
3	36.6	-	57.9	-	-	59.7	41.2	103.3	-	108.4
4	57.5	-	129.3	-	-	74.2	50.5	120.1	-	116.9
5	92.7	-	122.7	-	-	84.4	63.5	112.7	-	151.9
6	95.1	-	111.8	-	-	83.7	40.8	95.5	-	128.0
7	69.2	-	102.2	-	-	54.4	40.3	106.5	-	139.1
8	73.0	-	115.7	-	-	101.2	56.5	123.5	-	164.0
9	37.1	-	65.5	-	-	72.2	33.4	135.2	-	134.2
10	50.0	-	138.7	-	-	51.6	47.6	145.3	-	157.0
11	50.0	-	124.1	-	-	56.4	57.6	134.4	-	144.0
12	61.9	-	124.3	-	-	76.2	42.9	174.3	-	145.1
季節調整済指数										
平成 13 年 1 月	62.8	-	102.8	-	-	74.0	60.6	107.1	-	138.8
2	36.0	-	107.7	-	-	90.8	50.7	114.2	-	131.6
3	62.6	-	88.6	-	-	70.3	63.5	130.4	-	130.5
4	62.5	-	111.6	-	-	67.7	41.7	121.4	-	121.5
5	86.8	-	109.1	-	-	69.2	58.9	126.9	-	141.2
6	80.2	-	110.7	-	-	83.8	44.1	120.6	-	136.9
7	58.8	-	107.1	-	-	65.8	39.0	137.8	-	141.0
8	60.8	-	109.2	-	-	102.5	48.8	125.2	-	145.2
9	55.1	-	82.2	-	-	76.1	50.9	140.7	-	149.3
10	45.1	-	138.6	-	-	50.0	37.7	151.7	-	154.5
11	49.4	-	115.8	-	-	59.4	58.9	140.0	-	149.0
12	58.1	-	119.4	-	-	80.9	43.1	140.6	-	150.4
季節調整済指数										
平成 11 年 1 期	55.3	-	148.6	-	-	42.2	65.8	102.5	-	142.2
2	56.5	-	132.3	-	-	77.5	85.9	115.5	-	144.0
3	51.8	-	127.7	-	-	70.6	81.1	119.8	-	153.9
4	45.0	-	122.1	-	-	64.9	80.9	112.9	-	158.2
平成 12 年 1 期	49.7	-	108.4	-	-	88.4	68.6	111.9	-	151.6
2	64.7	-	120.7	-	-	100.4	73.8	96.5	-	147.3
3	60.3	-	98.6	-	-	71.7	78.4	102.8	-	141.9
4	68.1	-	91.7	-	-	78.6	62.2	103.0	-	136.3
平成 13 年 1 期	53.8	-	99.7	-	-	78.4	58.3	117.2	-	133.6
2	76.5	-	110.5	-	-	73.6	48.2	123.0	-	133.2
3	58.2	-	99.5	-	-	81.5	46.2	134.6	-	145.2
4	50.9	-	124.6	-	-	63.4	46.6	144.1	-	151.3

	電気機械工業									
	その他の 一般機械 ・部品	電気機械 工業	電動機	産業用電 気機械	民生用電 気機械	配線・照 明用器具	通信機械	民生用電 子機械	通信・電 子部品	半導体素 子・集積 回路・電 子計算機
ウェイト	129.5	1385.3	-	65.3	252.7	670.1	-	133.1	77.0	-
原指数										
平成 9 年	103.2	90.5	-	115.9	107.3	75.0	-	96.9	132.6	-
10	129.6	100.3	-	154.4	98.6	79.5	-	138.9	163.7	-
11	107.5	99.2	-	150.0	87.4	73.5	-	193.3	175.5	-
12	76.9	85.9	-	157.0	85.9	64.6	-	145.2	69.4	-
13	106.9	105.0	-	141.0	105.1	70.2	-	191.7	201.4	-
原指数										
平成 13 年 1 月	88.9	89.9	-	103.7	95.9	73.2	-	135.0	71.8	-
2	88.9	95.4	-	119.6	80.6	66.5	-	244.2	128.0	-
3	99.3	68.7	-	117.7	51.5	55.1	-	74.5	194.4	-
4	109.7	141.1	-	195.1	83.3	68.2	-	618.6	171.7	-
5	100.9	114.3	-	163.6	129.1	76.8	-	162.4	251.3	-
6	100.7	135.2	-	109.5	152.2	76.6	-	371.8	225.3	-
7	101.7	117.8	-	104.8	144.4	80.6	-	118.8	323.4	-
8	119.9	121.3	-	143.2	158.2	80.7	-	127.5	286.4	-
9	120.8	87.9	-	144.2	75.3	77.1	-	83.3	169.0	-
10	114.3	99.2	-	142.4	104.8	69.8	-	87.0	264.7	-
11	114.6	101.8	-	162.7	99.1	59.2	-	231.6	142.0	-
12	122.6	87.3	-	185.6	87.2	58.6	-	45.7	188.2	-
季節調整済指数										
平成 13 年 1 月	83.1	81.4	-	112.5	90.8	67.9	-	135.0	55.3	-
2	91.1	91.2	-	137.0	79.4	70.1	-	244.2	118.1	-
3	101.8	93.1	-	155.1	87.7	66.6	-	74.5	187.8	-
4	103.8	135.0	-	157.4	98.5	67.8	-	618.6	170.0	-
5	96.6	96.7	-	150.5	108.3	66.0	-	162.4	178.7	-
6	106.3	118.3	-	92.0	115.4	67.9	-	371.8	232.2	-
7	107.9	104.5	-	114.0	114.9	72.4	-	118.8	231.5	-
8	109.6	105.9	-	144.3	113.5	71.8	-	127.5	263.3	-
9	126.3	104.1	-	181.0	97.0	76.0	-	83.3	225.0	-
10	116.9	107.3	-	127.2	106.2	74.2	-	87.0	327.4	-
11	118.1	112.9	-	174.6	118.1	70.3	-	231.6	247.3	-
12	124.6	110.4	-	159.9	120.7	72.2	-	45.7	340.5	-
季節調整済指数										
平成 11 年 1 期	127.1	106.8	-	118.0	88.8	76.1	-	280.1	139.1	-
2	112.7	107.0	-	130.2	98.8	72.8	-	219.6	208.6	-
3	104.2	95.5	-	177.2	82.6	73.1	-	140.0	202.6	-
4	85.4	85.1	-	168.3	79.1	71.7	-	92.6	144.2	-
平成 12 年 1 期	80.0	94.3	-	209.3	83.6	67.2	-	202.0	120.4	-
2	82.6	89.2	-	166.7	99.4	66.6	-	146.5	54.7	-
3	73.7	86.0	-	176.6	82.5	63.5	-	155.1	38.4	-
4	71.5	76.3	-	106.9	75.5	60.8	-	77.1	69.6	-
平成 13 年 1 期	92.0	88.6	-	134.9	86.0	68.2	-	151.2	120.4	-
2	102.2	116.7	-	133.3	107.4	67.2	-	384.3	193.6	-
3	114.6	104.8	-	146.4	108.5	73.4	-	109.9	239.9	-
4	119.9	110.2	-	153.9	115.0	72.2	-	121.4	305.1	-

	輸送機械		乗用車	自動車車体	自動車部品	自転車	自転車部品	鉄道車両	精密機械	
	電池	工業							工業	計測機器
ウェイト	187.1	345.5	22.9	42.5	-	30.8	249.3	-	43.8	25.1
原指数										
平成 9 年	92.5	79.7	48.1	83.7	-	101.8	79.2	-	26.5	18.8
10	105.1	95.2	122.6	153.5	-	78.7	84.8	-	31.1	27.5
11	91.5	97.1	120.1	80.4	-	74.0	100.7	-	46.0	51.9
12	102.6	83.2	55.5	69.1	-	69.6	89.8	-	39.0	39.9
13	115.6	83.4	71.6	77.4	-	69.7	87.3	-	46.8	43.3
原指数										
平成 13 年 1 月	111.6	101.7	225.8	114.9	-	96.7	88.7	-	64.3	68.3
2	90.8	71.9	151.0	65.7	-	87.1	63.9	-	48.3	36.5
3	67.9	51.9	14.6	50.9	-	53.2	55.3	-	36.5	20.2
4	109.1	62.3	20.4	44.9	-	42.1	71.6	-	40.1	31.2
5	121.2	95.2	23.8	55.2	-	64.2	112.4	-	35.3	21.8
6	125.8	87.8	22.2	59.4	-	67.1	101.3	-	39.3	32.3
7	134.4	108.0	28.9	67.0	-	56.6	128.6	-	34.3	30.3
8	136.9	80.7	31.8	36.6	-	65.9	94.6	-	53.1	62.7
9	94.0	75.2	13.8	56.6	-	57.1	86.3	-	52.0	61.0
10	122.6	94.8	41.5	112.1	-	71.4	99.7	-	63.2	84.6
11	128.4	99.6	101.5	150.0	-	86.2	92.5	-	36.7	32.9
12	143.9	72.1	184.1	115.7	-	88.8	52.3	-	58.3	37.9
季節調整済指数										
平成 13 年 1 月	106.5	96.0	90.9	72.7	-	65.6	107.0	-	45.2	52.6
2	93.6	83.0	103.3	57.3	-	66.5	87.0	-	43.5	44.2
3	96.1	68.2	29.3	65.4	-	65.1	76.0	-	46.4	36.0
4	104.7	73.4	38.0	47.3	-	62.9	80.8	-	47.2	38.2
5	107.3	112.6	31.4	62.1	-	70.7	135.5	-	40.7	26.1
6	113.0	70.0	34.7	62.7	-	67.4	69.2	-	47.6	36.6
7	116.2	85.9	45.9	79.9	-	62.0	91.8	-	33.2	26.6
8	112.8	79.6	45.8	31.8	-	72.0	89.2	-	52.8	50.6
9	122.5	81.1	33.1	73.5	-	73.8	87.0	-	59.3	59.1
10	125.4	98.5	63.4	111.3	-	77.0	101.0	-	62.1	81.6
11	129.3	97.1	80.5	140.3	-	77.2	106.5	-	37.7	31.0
12	164.3	60.8	90.5	132.9	-	75.7	42.8	-	47.8	30.3
季節調整済指数										
平成 11 年 1 期	97.7	99.2	194.6	106.2	-	83.8	90.3	-	40.8	36.5
2	97.1	106.2	122.7	70.9	-	78.1	116.0	-	36.1	40.5
3	87.3	98.9	70.6	81.0	-	72.1	106.8	-	34.2	31.2
4	81.6	82.6	66.1	65.8	-	62.4	87.3	-	67.1	82.9
平成 12 年 1 期	90.8	71.4	49.2	68.2	-	67.6	76.9	-	42.8	51.5
2	108.7	73.1	31.8	62.4	-	78.7	76.7	-	39.5	44.5
3	108.9	92.3	29.8	56.5	-	70.8	105.2	-	41.0	41.9
4	101.1	100.7	87.1	86.5	-	65.1	110.8	-	32.2	26.5
平成 13 年 1 期	98.7	82.4	74.5	65.1	-	65.7	90.0	-	45.0	44.3
2	108.3	85.3	34.7	57.4	-	67.0	95.2	-	45.2	33.6
3	117.2	82.2	41.6	61.7	-	69.3	89.3	-	48.4	45.4
4	139.7	85.5	78.1	128.2	-	76.6	83.4	-	49.2	47.6

	窯業・土石製品工業		ガラス・同製品	セメント・同製品	陶磁器・ファインセラミックス	その他の窯業・土石製品	化学工業		ソーダー工業薬品	無機薬品
	光学機器・同部品						化学肥料			
ウェイト	18.7	203.7	149.1	10.0	23.0	21.6	1331.0	72.5	1.0	33.7
原指数										
平成 9 年	36.9	94.0	85.9	121.3	110.5	119.9	91.0	105.6	88.6	107.8
10	36.0	106.9	98.0	100.3	117.8	159.1	106.8	122.0	109.8	113.7
11	38.2	84.3	74.3	115.8	95.0	127.4	102.0	129.6	135.3	97.0
12	37.7	75.4	68.8	39.8	82.3	130.3	107.5	116.3	0.0	106.5
13	51.4	100.5	98.7	0.0	81.8	179.5	125.3	113.0	0.0	119.8
原指数										
平成 13 年 1 月	58.8	101.1	104.4	0.0	82.5	145.1	160.5	139.9	0.0	129.7
2	64.2	101.9	105.2	0.0	86.7	142.5	137.9	127.0	0.0	87.2
3	58.5	93.4	94.4	0.0	88.3	135.5	109.3	92.5	0.0	95.0
4	52.0	90.8	89.9	0.0	58.7	172.7	130.1	93.3	0.0	107.9
5	53.5	92.9	85.3	0.0	86.3	195.1	129.2	115.9	0.0	136.2
6	48.6	86.2	77.6	0.0	79.3	192.8	124.9	96.4	0.0	120.5
7	39.5	108.2	106.1	0.0	106.4	174.7	117.5	113.5	0.0	98.5
8	40.2	117.9	112.8	0.0	96.5	231.0	134.1	138.7	0.0	131.6
9	40.0	112.3	112.1	0.0	80.7	199.6	120.3	122.8	0.0	118.9
10	34.4	103.4	105.1	0.0	71.4	173.8	116.9	126.6	0.0	139.7
11	41.8	98.1	95.5	0.0	74.5	186.6	112.9	91.9	0.0	131.7
12	85.7	99.8	95.8	0.0	70.7	204.6	110.0	96.9	0.0	140.1
季節調整済指数										
平成 13 年 1 月	48.3	87.4	85.4	0.0	77.9	151.8	131.8	143.1	0.0	117.7
2	48.6	91.3	88.3	0.0	90.0	161.1	123.5	146.7	0.0	79.2
3	60.0	89.3	87.2	0.0	88.2	139.3	120.3	117.3	0.0	103.1
4	55.2	95.3	93.4	0.0	77.7	155.5	129.1	113.1	0.0	113.8
5	55.7	90.0	86.7	0.0	89.0	168.4	118.3	115.1	0.0	114.3
6	54.7	96.4	92.5	0.0	69.6	183.2	126.0	107.7	0.0	111.6
7	45.7	116.9	131.1	0.0	88.2	170.0	118.3	100.6	0.0	109.3
8	44.8	113.2	109.4	0.0	91.1	198.7	123.4	94.5	0.0	134.7
9	48.3	111.7	112.6	0.0	71.2	201.7	125.8	101.7	0.0	135.0
10	32.7	112.5	110.6	0.0	86.4	186.8	128.8	121.3	0.0	137.6
11	47.3	104.3	102.6	0.0	80.2	215.0	128.2	97.5	0.0	142.6
12	73.6	103.7	96.8	0.0	74.6	231.7	131.4	113.5	0.0	146.1
季節調整済指数										
平成 11 年 1 期	45.5	93.9	86.3	101.8	91.8	146.2	106.7	111.9	111.2	101.5
2	35.4	89.5	78.2	97.0	101.3	136.5	102.8	120.7	156.4	107.7
3	38.5	80.1	69.4	130.6	105.4	114.3	100.0	148.3	107.8	95.9
4	34.2	73.4	62.4	142.1	80.9	114.5	98.4	128.3	175.2	79.9
平成 12 年 1 期	40.1	77.0	65.3	137.3	91.7	122.8	105.3	126.2	0.0	102.8
2	34.1	74.0	66.8	21.8	78.1	134.2	107.1	105.4	0.0	97.9
3	34.9	76.5	74.3	0.0	82.5	126.4	108.7	107.4	0.0	106.8
4	40.5	74.9	70.4	0.0	77.1	139.3	109.0	130.7	0.0	120.9
平成 13 年 1 期	52.3	89.3	87.0	0.0	85.4	150.7	125.2	135.7	0.0	100.0
2	55.2	93.9	90.9	0.0	78.8	169.0	124.5	112.0	0.0	113.2
3	46.3	113.9	117.7	0.0	83.5	190.1	122.5	98.9	0.0	126.3
4	51.2	106.8	103.3	0.0	80.4	211.2	129.5	110.8	0.0	142.1

	高压ガス	石油系芳香族	環式中間物・合成染料	有機薬品	プラスチック	油脂製品・界面活性剤	染料・印刷インキ	化粧品	医薬品	石油・石炭製品工業
ウェイト	28.8	17.2	123.1	190.9	252.5	483.0	128.3	-	-	103.6
原指数										
平成 9 年	55.2	145.1	92.5	125.3	80.0	77.8	98.3	-	-	100.9
10	42.4	194.5	120.1	168.7	82.8	90.0	104.2	-	-	90.7
11	34.7	183.3	107.4	179.0	72.0	85.7	92.8	-	-	100.6
12	24.9	150.1	132.6	167.3	82.6	97.7	89.6	-	-	95.8
13	29.3	178.6	140.3	215.6	100.2	114.9	88.8	-	-	115.1
原指数										
平成 13 年 1 月	27.0	150.0	150.1	219.4	105.7	196.3	108.8	-	-	99.5
2	24.8	135.6	152.7	200.3	111.3	146.9	95.7	-	-	100.9
3	21.8	147.5	122.0	185.1	76.2	109.7	76.0	-	-	109.6
4	30.9	176.9	170.4	218.8	109.6	119.0	85.2	-	-	158.0
5	32.5	171.6	133.0	252.8	88.7	117.1	89.7	-	-	136.3
6	24.1	226.4	135.5	266.0	91.3	101.4	86.9	-	-	109.3
7	22.8	302.3	110.7	204.1	98.3	104.9	84.8	-	-	89.8
8	23.8	254.6	161.1	209.5	109.4	124.8	87.4	-	-	113.3
9	29.7	215.3	128.7	190.2	97.3	115.3	80.0	-	-	123.8
10	32.8	132.5	135.1	205.8	97.3	97.4	85.6	-	-	128.9
11	36.6	117.4	155.8	226.0	105.5	74.8	85.6	-	-	123.7
12	45.0	113.6	128.9	209.0	111.7	71.7	99.3	-	-	87.5
季節調整済指数										
平成 13 年 1 月	27.3	126.3	126.7	206.4	95.2	122.9	89.1	-	-	102.0
2	21.9	121.2	144.5	191.5	93.7	122.2	89.1	-	-	112.4
3	26.2	159.3	147.8	205.6	85.7	111.6	87.9	-	-	128.1
4	32.7	182.6	157.2	221.3	108.7	117.9	85.7	-	-	134.0
5	28.5	187.3	139.2	213.8	88.1	107.8	85.4	-	-	112.5
6	30.6	185.0	145.3	230.1	88.8	119.2	86.3	-	-	98.8
7	30.5	293.8	86.5	213.3	94.3	115.4	86.4	-	-	97.9
8	24.5	250.7	143.5	197.3	102.9	120.6	86.5	-	-	110.7
9	28.5	201.9	149.1	209.6	104.5	114.5	88.4	-	-	124.1
10	30.3	199.1	154.6	233.6	108.0	110.5	92.3	-	-	137.0
11	27.1	136.9	169.2	249.1	119.5	89.8	92.0	-	-	119.2
12	45.8	109.9	143.4	222.1	118.9	119.7	96.0	-	-	102.8
季節調整済指数										
平成 11 年 1 期	38.6	186.9	123.9	181.0	78.2	92.4	89.3	-	-	97.8
2	35.1	181.4	103.8	198.8	70.1	81.5	96.3	-	-	106.8
3	34.1	207.8	100.6	173.3	70.1	81.6	94.0	-	-	94.9
4	31.3	154.5	98.8	161.1	69.7	86.9	91.9	-	-	101.6
平成 12 年 1 期	23.4	143.0	113.0	176.2	76.2	94.5	93.2	-	-	91.4
2	26.0	143.0	144.2	161.4	88.2	98.1	88.9	-	-	96.9
3	22.2	172.4	140.9	162.7	85.3	99.6	88.5	-	-	95.3
4	28.2	148.6	131.0	168.1	80.3	100.7	87.2	-	-	98.8
平成 13 年 1 期	25.1	135.6	139.7	201.2	91.5	118.9	88.7	-	-	114.2
2	30.6	185.0	147.2	221.7	95.2	115.0	85.8	-	-	115.1
3	27.8	248.8	126.4	206.7	100.6	116.8	87.1	-	-	110.9
4	34.4	148.6	155.7	234.9	115.5	106.7	93.4	-	-	119.7

	プラスチック製品工業	パルプ・紙・紙加工工業	紙	板紙	紙加工品	繊維工業	化学繊維	紡績	織物	染色整理
ウェイト	431.8	344.9	61.1	265.5	18.3	1194.3	18.5	54.7	197.7	65.1
原指数										
平成 9 年	104.5	98.3	98.3	98.7	91.1	101.0	179.7	72.3	98.1	95.4
10	111.6	117.9	114.4	121.2	81.7	130.4	206.9	96.3	122.6	106.6
11	116.6	105.0	109.5	106.1	75.3	124.5	196.6	82.9	120.7	101.7
12	107.2	101.1	121.4	98.1	75.5	150.9	177.6	88.3	134.0	103.1
13	118.2	96.7	109.3	95.1	78.7	130.7	141.4	94.7	148.1	127.6
原指数										
平成 13 年 1 月	116.1	108.0	113.5	108.3	86.4	103.6	198.3	97.1	143.6	125.3
2	115.7	107.0	114.5	107.4	75.9	102.2	194.0	88.6	144.9	118.2
3	105.6	103.1	118.0	101.6	73.8	111.4	185.3	91.1	137.0	119.1
4	122.0	97.2	120.6	93.3	75.9	144.6	135.3	94.6	142.9	124.2
5	127.9	99.9	108.1	99.1	85.0	149.8	165.4	99.4	143.5	130.3
6	123.0	105.1	147.4	97.4	76.6	177.6	116.6	96.0	148.8	121.8
7	126.9	99.6	120.1	96.4	78.0	172.6	120.9	90.2	157.2	139.3
8	134.9	107.6	111.8	108.6	79.4	152.6	148.3	104.6	172.1	134.4
9	113.5	99.7	91.8	103.2	75.9	140.2	94.7	98.4	155.7	129.6
10	112.5	85.4	59.2	91.9	78.0	104.1	113.0	94.6	157.4	129.6
11	108.9	59.8	89.0	51.3	85.7	109.6	95.7	90.8	135.4	130.1
12	111.9	88.5	117.2	82.9	73.8	100.5	129.0	91.2	138.3	129.5
季節調整済指数										
平成 13 年 1 月	111.3	97.3	110.8	96.1	77.5	127.9	151.8	88.9	139.5	120.3
2	114.7	101.4	111.5	100.4	74.5	127.7	146.9	88.8	140.9	118.6
3	111.0	103.5	118.5	104.9	77.1	133.0	223.1	92.9	141.2	121.3
4	115.7	95.7	112.0	92.7	77.6	145.2	139.8	98.1	140.3	126.6
5	116.9	96.6	97.3	97.4	79.4	116.3	152.3	102.2	135.8	125.3
6	120.5	104.9	141.2	98.8	76.7	129.6	137.9	102.1	145.0	123.9
7	123.1	100.7	106.8	98.8	78.5	118.9	125.0	95.9	151.3	137.9
8	125.2	104.0	112.0	102.4	76.7	130.3	149.5	96.6	155.4	126.7
9	122.1	99.9	97.6	106.1	79.1	142.2	124.8	97.3	155.8	128.1
10	122.2	93.4	68.6	100.1	80.3	127.9	128.1	94.3	159.8	131.5
11	119.9	67.2	102.7	56.4	84.4	139.9	107.8	89.2	155.6	135.6
12	117.0	92.1	127.4	83.9	83.1	144.1	110.5	91.3	159.2	136.7
季節調整済指数										
平成 11 年 1 期	114.3	114.7	111.3	117.8	77.5	122.9	165.3	88.9	120.6	104.3
2	120.1	106.5	110.0	107.6	75.6	125.0	167.3	82.6	120.6	102.7
3	115.9	102.4	117.8	100.4	75.0	121.4	176.6	77.5	119.8	100.0
4	115.9	95.5	98.4	97.0	72.5	131.1	283.1	81.7	122.3	100.1
平成 12 年 1 期	111.8	98.6	135.1	92.8	72.9	130.8	227.8	83.3	128.9	97.3
2	104.8	100.9	127.0	96.5	74.3	140.0	166.1	90.5	131.8	101.9
3	105.0	103.9	111.9	103.7	77.4	158.2	152.0	88.2	137.2	106.3
4	107.6	101.4	112.4	100.4	77.5	182.2	150.4	91.9	138.9	107.0
平成 13 年 1 期	112.3	100.7	113.6	100.5	76.4	129.5	173.9	90.2	140.5	120.1
2	117.7	99.1	116.8	96.3	77.9	130.4	143.3	100.8	140.4	125.3
3	123.5	101.5	105.5	102.4	78.1	130.5	133.1	96.6	154.2	130.9
4	119.7	84.2	99.6	80.1	82.6	137.3	115.5	91.6	158.2	134.6

			食料品工					その他工		
	衣類	その他の 繊維製品	業	加工食品	飲料	その他の 食料品	飼料	業	ゴム製品 工業	皮革製品 工業
ウェイト	301.1	557.2	201.6	46.3	-	155.3	-	566.5	63.3	82.3
原指数										
平成 9 年	113.2	96.3	89.5	106.2	-	84.5	-	99.8	70.8	100.9
10	145.8	128.3	93.7	106.7	-	89.8	-	127.1	65.8	206.1
11	154.6	113.8	102.0	118.9	-	96.9	-	122.6	114.7	119.1
12	244.7	117.2	102.8	131.2	-	94.4	-	131.3	147.9	142.2
13	172.9	105.4	111.7	131.2	-	105.9	-	329.9	588.7	137.2
原指数										
平成 13 年 1 月	145.0	62.0	125.5	153.2	-	117.3	-	193.0	336.6	145.5
2	149.8	57.7	121.4	151.4	-	112.4	-	310.6	327.0	132.3
3	140.1	85.4	104.9	124.7	-	99.0	-	213.2	305.1	148.8
4	138.4	156.1	106.3	132.6	-	98.4	-	251.0	380.1	122.3
5	183.2	140.8	114.9	138.2	-	108.0	-	312.7	437.2	145.5
6	216.0	183.7	119.0	149.8	-	109.8	-	365.7	851.7	129.0
7	200.8	176.4	118.9	142.5	-	111.8	-	338.3	646.7	129.0
8	173.3	141.6	120.6	143.3	-	113.8	-	307.9	743.7	122.3
9	201.5	108.4	107.9	134.3	-	100.0	-	322.5	673.9	135.5
10	147.9	59.3	109.4	120.9	-	106.0	-	738.0	685.3	132.3
11	197.7	52.7	101.3	108.6	-	99.1	-	271.9	794.3	148.8
12	180.8	40.2	90.5	74.3	-	95.3	-	334.3	883.1	155.5
季節調整済指数										
平成 13 年 1 月	140.9	114.2	102.0	133.8	-	95.5	-	175.4	287.2	148.4
2	164.5	102.8	108.9	132.2	-	102.6	-	312.1	286.8	136.3
3	165.6	117.9	116.6	133.6	-	111.4	-	247.4	428.6	162.1
4	169.6	144.4	108.4	133.3	-	100.9	-	288.0	442.0	134.9
5	193.2	77.7	103.3	127.2	-	95.5	-	292.0	490.5	143.7
6	197.4	98.9	109.7	134.0	-	102.4	-	317.2	770.7	125.2
7	175.0	90.9	116.0	132.6	-	110.8	-	350.2	795.1	123.9
8	162.3	112.6	117.1	130.3	-	112.0	-	295.5	742.3	132.1
9	180.7	117.0	120.9	133.1	-	119.3	-	390.7	752.5	140.4
10	150.9	110.6	112.7	124.3	-	108.6	-	733.5	636.7	135.8
11	179.7	126.6	115.2	127.2	-	109.8	-	257.1	722.3	143.2
12	191.2	115.9	116.3	131.3	-	110.4	-	318.1	721.5	123.9
季節調整済指数										
平成 11 年 1 期	143.3	118.1	100.9	115.8	-	97.0	-	132.7	131.2	145.3
2	164.3	116.5	100.9	117.1	-	96.2	-	117.4	135.9	95.4
3	156.1	108.2	101.3	118.8	-	94.7	-	108.6	99.9	91.7
4	160.2	115.5	104.3	127.0	-	98.5	-	132.5	101.2	154.0
平成 12 年 1 期	171.3	108.5	105.0	132.6	-	98.1	-	127.1	94.5	155.8
2	226.5	114.4	107.3	133.7	-	99.5	-	121.9	88.0	131.9
3	288.0	114.3	102.1	132.3	-	92.0	-	131.9	151.1	135.8
4	292.8	140.8	96.4	124.5	-	87.3	-	144.0	236.0	145.9
平成 13 年 1 期	157.0	111.6	109.2	133.2	-	103.2	-	245.0	334.2	148.9
2	186.7	107.0	107.1	131.5	-	99.6	-	299.1	567.7	134.6
3	172.7	106.8	118.0	132.0	-	114.0	-	345.5	763.3	132.1
4	173.9	117.7	114.7	127.6	-	109.6	-	436.2	693.5	134.3

										産業総合
	家具工業	金属製家具	木製家具	木材・木製品工業	その他の製品工業	楽器	文具	玩具	その他の製品	
ウェイト	100.7	77.8	22.9	86.9	233.3	37.4	190.7	5.2	-	9606.3
原指数										
平成 9 年	101.3	87.6	147.8	130.7	95.1	68.0	100.4	94.7	-	96.4
10	120.0	107.4	162.7	187.0	96.6	76.2	99.0	157.0	-	113.1
11	131.8	110.0	206.0	165.0	106.2	104.2	101.8	281.6	-	109.7
12	134.0	105.2	232.2	133.1	121.2	157.9	103.4	509.8	-	108.1
13	122.4	149.3	31.0	995.1	169.5	448.0	103.6	582.7	-	127.5
原指数										
平成 13 年 1 月	112.2	135.4	33.3	121.1	232.5	699.0	113.3	1249.2	-	119.2
2	92.4	112.0	25.8	1106.3	166.9	520.6	90.6	421.9	-	120.3
3	84.7	102.0	25.7	650.3	103.6	125.1	89.3	473.6	-	102.1
4	82.2	99.8	22.2	690.2	170.7	638.4	72.7	401.1	-	131.2
5	123.4	152.9	23.0	926.5	190.9	457.3	127.4	604.7	-	135.7
6	128.9	158.8	27.2	1091.4	149.3	291.6	115.4	369.3	-	142.6
7	135.0	166.3	28.4	941.3	191.6	558.0	112.2	469.1	-	136.6
8	159.5	196.6	33.4	684.0	179.1	536.4	98.6	562.9	-	137.8
9	114.6	134.8	46.1	926.5	157.8	479.4	78.9	740.4	-	123.3
10	137.3	166.8	37.2	3451.6	214.4	677.3	111.0	677.7	-	148.3
11	147.2	179.9	36.1	499.6	142.5	175.0	127.2	469.9	-	115.1
12	151.1	185.8	33.3	852.2	134.7	218.2	106.9	552.1	-	118.1
季節調整済指数										
平成 13 年 1 月	97.5	116.3	33.4	115.4	196.2	546.1	104.4	525.0	-	113.8
2	108.4	126.1	31.3	1071.8	170.7	387.9	111.0	372.3	-	119.6
3	111.6	140.2	25.2	623.3	127.7	137.4	115.8	500.3	-	118.4
4	107.0	147.0	25.7	660.1	237.7	626.6	111.7	565.1	-	124.8
5	115.2	146.1	22.3	843.8	173.7	339.9	121.3	602.5	-	121.1
6	124.4	146.3	29.7	965.2	118.2	270.0	91.3	319.2	-	129.5
7	124.7	147.7	28.1	1048.5	194.7	490.0	111.4	896.3	-	124.3
8	145.3	179.5	29.6	645.5	176.7	651.0	84.4	736.1	-	128.4
9	117.7	134.9	46.6	1046.9	197.3	641.2	105.7	1040.2	-	134.6
10	128.5	156.1	34.0	3701.1	213.2	737.1	109.3	671.3	-	160.5
11	137.0	172.6	31.7	550.5	125.5	237.5	99.8	712.5	-	128.8
12	141.9	173.0	33.4	944.7	134.5	335.9	92.7	569.2	-	130.7
季節調整済指数										
平成 11 年 1 期	133.4	107.8	197.9	189.5	111.6	103.3	103.5	358.7	-	112.6
2	129.0	104.0	214.0	157.1	102.1	94.4	99.7	180.1	-	112.1
3	133.2	112.9	203.1	137.9	95.9	107.5	94.3	115.8	-	108.4
4	132.3	113.0	207.7	178.2	115.3	123.2	109.5	375.1	-	105.1
平成 12 年 1 期	137.9	108.8	214.5	150.6	116.9	112.4	108.3	429.1	-	106.2
2	141.6	107.1	256.7	128.0	115.5	120.0	100.1	585.2	-	107.4
3	131.4	103.3	226.8	131.7	124.1	174.7	102.8	851.2	-	109.5
4	125.6	98.6	230.9	122.5	130.8	273.6	104.1	554.7	-	110.0
平成 13 年 1 期	105.8	127.5	30.0	603.5	164.9	357.1	110.4	465.9	-	117.3
2	115.5	146.5	25.9	823.0	176.5	412.2	108.1	495.6	-	125.1
3	129.2	154.0	34.8	913.6	189.6	594.1	100.5	890.9	-	129.1
4	135.8	167.2	33.0	1732.1	157.7	436.8	100.6	651.0	-	140.0

			(参考)
	新聞・出版業	公益事業	機械工業

ウェイト - - 3010.4

原指数

平成 9 年 - - 94.3
10 - - 105.6
11 - - 102.1
12 - - 89.2
13 - - 100.5

原指数

平成 13 年 1 月 - - 97.9
2 - - 90.8
3 - - 65.1
4 - - 115.7
5 - - 111.4
6 - - 117.3
7 - - 108.6
8 - - 112.2
9 - - 82.5
10 - - 105.0
11 - - 103.4
12 - - 96.2

季節調整済指数

平成 13 年 1 月 - - 88.4
2 - - 91.0
3 - - 88.2
4 - - 110.0
5 - - 100.4
6 - - 108.1
7 - - 100.1
8 - - 102.3
9 - - 97.9
10 - - 106.3
11 - - 106.6
12 - - 104.2

季節調整済指数

平成 11 年 1 期 - - 109.4
2 - - 108.4
3 - - 99.8
4 - - 90.5

平成 12 年 1 期

2 - - 91.6
3 - - 91.9
4 - - 89.0
 - - 85.1

平成 13 年 1 期

2 - - 89.2
3 - - 106.2
4 - - 100.1
 - - 105.7

	最終需要財		投資財		消費財			生産財		工業用生産財		その他用生産財
			資本財	建設財		耐久消費財	非耐久消費財					
ウェイト	4928.2	2196.4	1014.6	1181.8	2731.8	783.5	1948.3	4678.1	4520.6	157.5		
原指数												
平成 9 年	94.7	94.4	85.5	102.0	94.9	91.2	96.4	98.2	97.9	108.0		
10	109.0	103.5	83.9	120.4	113.5	97.1	120.0	117.3	117.3	118.2		
11	106.2	95.4	71.3	116.2	114.8	110.6	116.5	113.4	113.1	121.9		
12	110.2	92.6	68.7	113.2	124.4	96.1	135.7	105.9	105.9	106.6		
13	129.9	136.3	73.2	190.4	124.8	121.4	126.2	125.0	125.5	111.5		
原指数												
平成 13 年 1 月	121.2	105.8	82.0	126.2	133.6	131.3	134.6	117.1	117.1	118.6		
2	127.1	134.6	67.5	192.1	121.0	130.2	117.3	113.2	113.3	111.8		
3	100.8	103.5	45.9	152.9	98.6	63.9	112.5	103.6	103.7	99.7		
4	136.3	119.2	69.1	162.3	150.0	191.8	133.2	125.8	126.2	114.3		
5	138.0	140.8	83.4	190.0	135.7	122.6	141.0	133.2	133.5	127.0		
6	150.2	146.4	78.5	204.7	153.2	158.5	151.1	134.7	135.6	109.3		
7	140.9	140.9	72.7	199.4	141.0	124.9	147.5	132.1	132.7	114.5		
8	137.4	134.7	81.3	180.5	139.5	131.6	142.7	138.3	138.7	127.5		
9	123.9	129.5	56.9	191.8	119.5	95.5	129.1	122.6	122.9	114.8		
10	164.7	233.7	76.4	368.7	109.3	113.1	107.8	130.9	131.6	111.7		
11	108.3	111.9	79.7	139.6	105.4	111.5	103.0	122.2	123.0	99.1		
12	110.3	134.4	85.4	176.6	90.8	81.8	94.5	126.3	127.6	90.0		
季節調整済指数												
平成 13 年 1 月	114.0	97.8	70.0	119.0	126.2	106.9	136.8	113.1	112.9	120.0		
2	125.0	134.9	68.2	193.7	126.0	114.4	130.5	113.5	113.2	121.0		
3	120.5	124.1	74.1	162.0	117.9	80.3	127.4	116.3	116.2	119.4		
4	136.6	117.5	69.2	158.4	154.2	191.2	135.8	116.4	116.1	122.7		
5	120.5	130.4	78.9	174.6	111.4	110.3	114.3	121.6	121.8	113.9		
6	130.9	138.1	75.0	192.1	127.5	144.2	121.5	128.4	129.4	107.6		
7	121.8	136.1	70.8	192.5	114.6	111.5	116.0	126.9	127.8	106.0		
8	127.8	129.3	75.1	171.3	123.2	120.7	126.1	129.3	130.5	102.7		
9	139.1	145.7	76.8	200.5	128.5	116.4	138.7	131.9	133.1	103.2		
10	179.1	236.3	73.0	398.3	125.1	124.3	123.8	141.3	142.0	115.7		
11	122.4	116.6	73.8	153.4	123.5	120.9	123.2	131.4	132.4	105.3		
12	127.8	132.6	75.0	187.6	124.0	109.0	127.7	132.2	133.3	105.9		
季節調整済指数												
平成 11 年 1 期	108.9	96.3	73.2	116.1	119.5	125.3	116.8	115.8	115.9	115.6		
2	107.3	96.7	73.1	116.0	115.4	112.6	115.7	117.5	117.3	121.8		
3	105.0	95.2	71.6	113.4	112.0	113.0	112.2	112.3	111.7	128.0		
4	102.9	93.9	68.5	119.6	111.4	84.3	123.4	107.5	107.0	120.6		
平成 12 年 1 期	104.5	93.3	72.7	111.9	113.7	99.8	122.4	107.3	107.1	114.9		
2	109.8	93.9	71.2	112.9	122.1	98.9	129.8	104.9	104.9	100.7		
3	115.0	94.4	68.5	115.4	129.8	96.7	142.5	104.5	104.7	103.6		
4	112.5	89.5	65.0	112.3	135.1	93.5	151.8	107.3	107.2	109.2		
平成 13 年 1 期	119.8	118.9	70.8	158.2	123.4	100.5	131.6	114.3	114.1	120.1		
2	129.3	128.7	74.4	175.0	131.0	148.6	123.9	122.1	122.4	114.7		
3	129.6	137.0	74.2	188.1	122.1	116.2	126.9	129.4	130.5	104.0		
4	143.1	161.8	73.9	246.4	124.2	118.1	124.9	135.0	135.9	109.0		

2 接続指数

ア 生産指数

	製造 工業	製造工業										
		鉄鋼業	非鉄金属	金属製品	一般機械	電気機械	輸送機械	精密機械	窯業・ 土石製品	化学	石油・ 石炭製品	プラス チック
リンク係数	1.1640	1.1544	1.0218	1.1151	1.2605	1.0849	1.1753	1.4288	1.1843	1.0271	0.9303	1.2987
昭和 35年	31.9	34.5	36.9	-	27.2	14.0	52.0	22.1	63.4	8.5	-	-
36年	38.1	41.0	44.3	-	35.2	18.6	59.6	28.6	79.3	9.9	-	-
37年	41.2	40.4	40.7	-	38.2	21.4	68.5	28.1	93.6	13.4	-	-
38年	43.1	43.5	41.3	58.8	36.8	24.3	67.2	43.2	102.1	15.2	9.1	-
39年	47.3	51.9	54.8	63.4	42.9	25.2	86.6	31.1	120.9	17.1	10.8	-
40年	47.4	56.0	52.6	60.1	45.3	22.1	86.9	24.3	117.1	17.5	19.6	-
41年	52.3	66.8	56.4	67.8	47.9	29.4	102.7	29.7	110.6	17.9	29.4	-
42年	62.3	83.1	68.2	81.1	72.1	35.0	113.4	38.9	139.5	18.9	37.4	-
43年	70.0	99.7	79.3	96.5	82.7	40.0	134.0	46.3	160.8	22.6	44.1	58.8
44年	77.2	107.2	85.9	116.1	93.4	43.7	138.3	55.3	169.0	27.0	64.6	62.5
45年	84.6	119.1	98.2	133.9	101.0	49.4	151.7	56.3	182.1	31.0	65.5	74.4
46年	84.6	111.2	88.9	137.0	95.9	48.8	167.7	61.2	180.1	32.3	104.6	78.8
47年	90.4	112.0	101.7	138.6	89.7	55.5	209.2	67.0	172.7	35.6	110.4	99.2
48年	101.6	138.6	116.9	150.0	113.8	60.0	191.1	70.7	181.4	41.4	107.4	124.2
49年	94.2	129.9	90.5	141.2	116.0	53.2	191.3	81.0	145.9	45.1	102.6	100.0
50年	78.1	99.3	79.7	103.5	86.7	38.8	168.3	70.2	120.6	45.4	106.6	81.6
51年	86.1	101.4	97.7	128.8	76.4	52.4	148.4	70.7	132.2	50.9	104.9	90.8
52年	89.3	99.6	98.8	148.3	78.3	55.8	127.9	74.2	135.1	53.6	100.8	88.2
53年	89.5	103.4	103.2	135.1	77.0	56.0	96.8	102.6	132.6	57.5	102.3	95.5
54年	92.0	113.1	106.3	127.9	83.1	56.8	82.4	116.0	137.6	58.6	100.6	103.4
55年	94.6	113.1	99.8	127.2	88.7	62.7	102.6	114.0	131.9	63.3	93.2	93.5
56年	94.6	107.8	97.9	119.8	88.6	67.0	102.5	113.0	121.5	67.9	90.7	91.7
57年	94.6	106.8	92.6	119.3	88.9	66.5	92.1	109.9	120.2	73.8	94.1	94.8
58年	94.6	104.5	98.4	113.1	85.1	71.1	93.1	97.2	126.5	71.2	89.0	108.7
59年	103.5	114.1	99.6	122.3	99.6	83.6	97.2	105.9	124.7	78.9	89.6	113.6
60年	106.3	112.6	85.0	119.9	104.6	92.1	103.0	141.6	132.4	80.0	90.8	122.1
61年	102.9	104.5	82.9	112.5	96.4	91.0	99.2	203.6	126.6	83.8	88.8	115.2
62年	104.5	107.6	85.7	107.8	98.8	92.8	96.8	159.0	125.3	90.0	87.9	117.5
63年	112.3	114.2	91.7	109.1	115.3	101.1	116.9	131.5	130.5	97.9	90.5	133.8
平成 元年	115.9	120.5	95.2	111.5	125.5	102.4	120.2	143.6	127.9	101.9	92.8	128.0
2年	116.4	115.4	102.2	111.5	126.0	108.5	117.5	142.9	118.4	102.7	93.0	129.9
3年	115.0	109.8	106.2	113.1	123.7	110.9	108.7	148.5	114.6	100.7	98.1	131.3
4年	106.4	98.5	95.1	110.5	107.9	95.0	108.5	117.0	97.9	100.5	101.7	119.2
5年	100.6	99.3	94.6	99.7	95.8	99.9	107.6	96.1	85.4	95.0	98.8	114.5
6年	99.5	98.8	98.2	99.4	94.0	104.4	102.2	105.1	90.6	95.0	107.1	107.6
7年	100.0	100.0	100.0	100.0	100.0	100.0	100.0	100.0	100.0	100.0	100.0	100.0
8年	101.3	101.6	102.7	101.8	100.7	105.9	87.2	106.3	125.7	100.2	107.3	98.1
9年	101.6	105.2	110.9	100.6	101.3	108.5	87.6	95.5	135.5	96.9	103.4	102.4
10年	90.8	90.7	89.4	93.4	86.9	95.2	77.2	77.9	111.9	92.9	105.4	93.5
11年	88.2	88.9	88.5	87.8	80.4	92.1	79.1	68.6	101.1	98.0	104.8	92.4
12年	88.1	90.7	94.2	87.9	81.6	94.1	72.0	54.9	104.1	97.4	106.7	98.9
13年	80.0	83.5	89.2	78.6	72.5	81.6	63.2	47.1	93.3	98.1	105.9	86.3

平成7年=100.0

									産 業	新 聞 ・ 公 益		(参 考) 機 械
パルプ・紙 ・紙加工品	織 維	食 料 品	そ の 他	ゴ ム 製 品	皮 革 製 品	家 具	木 材 ・ 木 製 品	そ の 他 製 品		総 合	出 版 業	
工 業	工 業	工 業	工 業	工 業	工 業	工 業	工 業	工 業	1.1395	1.0391	0.7483	1.1778
1.1126	1.3649	1.0608	1.3296	1.2229	1.1625	1.5981	1.2080	1.3415	1.1395	1.0391	0.7483	1.1778
22.8	132.4	81.7	37.2	44.0	98.3	-	69.6	-	31.1	-	16.4	22.7
29.0	133.8	97.9	38.0	46.8	148.3	-	83.0	-	37.0	-	18.1	29.2
31.5	127.2	87.9	38.8	48.5	132.8	-	93.7	-	40.1	-	19.7	32.6
36.9	128.6	78.8	44.7	44.4	152.4	-	106.8	-	42.2	-	21.8	33.6
39.2	132.4	85.0	53.3	38.8	160.8	-	136.0	-	46.3	-	26.2	37.2
41.1	141.8	87.0	56.2	39.7	133.9	-	134.0	-	46.6	-	30.0	35.9
44.4	142.5	86.7	60.9	40.1	125.7	-	156.2	-	51.3	-	32.3	42.5
49.1	147.1	90.6	71.5	46.6	129.8	-	183.9	-	61.3	-	41.8	55.4
73.2	153.3	93.0	71.8	54.4	157.6	67.8	212.5	113.9	69.6	-	48.3	63.6
79.7	165.7	88.9	75.3	66.8	163.4	55.5	232.2	133.3	76.8	-	52.8	70.2
81.8	165.7	96.2	81.1	62.4	168.3	56.3	251.5	136.7	84.1	-	55.4	77.4
85.0	169.0	97.1	82.0	66.0	141.0	63.9	241.5	128.8	84.1	-	55.1	76.1
91.9	181.9	101.7	100.4	72.2	138.8	77.4	241.2	148.4	89.9	-	57.5	81.3
101.5	201.0	96.6	125.4	109.2	171.2	85.5	229.2	184.7	101.3	-	66.7	91.7
81.4	179.6	89.4	97.7	95.3	140.9	67.3	179.6	126.6	93.8	-	55.7	89.2
66.6	171.2	87.0	86.0	87.1	154.4	50.3	135.7	134.4	78.1	-	53.9	68.1
77.4	181.7	88.9	109.0	96.4	154.1	92.9	145.7	163.8	85.9	-	55.4	70.2
79.5	175.8	104.4	103.7	79.5	134.7	97.8	148.7	144.6	89.3	-	64.3	71.6
84.2	174.2	106.3	109.4	72.0	117.6	100.4	166.3	166.9	89.5	-	65.2	70.1
93.5	184.0	105.1	120.3	75.7	124.2	123.5	167.8	187.9	91.6	-	62.1	71.7
88.1	180.7	108.2	116.7	77.0	116.8	115.5	145.3	206.3	94.2	-	63.4	78.9
82.9	186.9	106.0	115.4	74.0	125.4	109.2	129.4	208.5	94.6	-	70.0	80.8
85.4	165.8	110.2	117.1	72.6	121.0	124.3	113.8	201.2	94.2	-	64.9	79.6
85.9	163.6	106.2	122.1	80.8	117.8	125.5	110.4	207.5	93.9	97.3	65.8	80.4
95.2	170.7	106.3	118.3	91.7	118.7	117.0	105.2	187.4	101.9	96.0	73.1	93.0
97.8	164.9	104.4	118.9	93.9	109.3	110.6	104.1	213.2	104.0	97.5	64.3	100.5
98.1	152.7	103.2	109.8	89.8	100.9	110.0	104.5	161.8	101.1	98.2	61.1	97.3
104.4	146.9	104.8	113.9	94.7	101.1	121.3	114.8	142.9	102.7	99.8	62.3	98.0
110.1	142.6	108.2	120.2	98.6	97.5	141.1	122.0	128.1	109.8	101.5	68.2	109.6
109.9	140.0	111.8	127.4	107.2	113.2	150.9	126.0	127.7	113.2	101.2	69.2	115.4
111.3	136.5	106.1	133.0	122.3	116.2	159.8	120.8	134.1	114.0	103.9	74.8	117.8
113.8	131.4	108.2	124.3	112.0	117.9	140.3	116.3	129.2	113.4	103.1	90.8	116.6
106.3	129.0	107.7	111.0	102.6	117.4	108.4	109.9	120.6	105.3	101.5	84.8	102.6
99.3	115.0	103.1	105.2	97.7	110.6	106.2	104.7	107.3	99.9	100.9	83.5	98.9
98.8	102.1	102.3	104.5	88.1	109.4	114.8	103.7	104.7	99.6	101.3	98.9	99.2
100.0	100.0	100.0	100.0	100.0	100.0	100.0	100.0	100.0	100.0	100.0	100.0	100.0
115.9	94.8	100.2	95.9	84.3	91.5	100.6	101.8	96.8	101.3	101.4	100.3	101.0
118.3	93.0	98.7	93.7	84.9	77.7	97.9	92.7	102.6	101.6	101.9	100.8	102.1
107.3	81.4	93.7	78.2	75.9	79.5	78.1	62.9	90.4	91.3	102.2	92.8	88.6
102.6	77.2	95.3	70.3	69.1	78.1	62.5	65.6	78.5	89.1	102.0	98.8	84.4
99.4	66.8	96.8	69.1	69.8	83.6	69.5	61.4	68.5	89.0	102.0	99.8	84.5
77.5	58.1	93.1	63.5	64.8	79.3	69.7	54.3	57.8	81.3	102.3	94.9	74.2

イ 生産者出荷指数

	製造 工業	製造											
		鉄鋼業	非鉄金属	金属製品	一般機械	電気機械	輸送機械	精密機械	窯業・化学 土石製品	石油・石炭製品	プラスチック		
		工業	工業	工業	工業	工業	工業	工業	工業	工業	工業		
リンク係数	1.1349	1.1440	1.0171	1.0802	1.2547	1.0633	1.3094	1.0228	1.1648	1.0530	0.8868	1.2632	
昭和	53年	79.3	94.3	62.5	118.0	79.7	30.0	109.6	65.7	128.2	58.0	102.0	88.4
	54年	80.9	102.4	63.8	114.4	85.3	29.7	91.9	75.1	132.1	60.9	99.7	95.5
	55年	83.4	102.2	60.4	114.9	91.6	36.4	115.0	75.7	128.1	63.9	91.9	88.3
	56年	83.4	95.5	58.3	109.6	92.7	40.3	115.2	79.9	121.1	67.7	89.6	84.6
	57年	87.8	100.9	56.2	108.6	91.6	54.5	104.0	71.9	120.0	72.8	85.8	88.6
	58年	91.1	99.5	59.8	104.9	86.8	67.8	105.1	73.8	127.4	71.0	83.5	96.0
	59年	98.2	108.9	57.9	112.2	99.2	78.0	109.3	75.5	122.3	79.4	85.3	101.9
	60年	101.6	103.8	80.9	110.0	106.3	82.7	116.3	102.1	127.9	80.9	86.7	115.2
	61年	99.1	96.0	80.9	103.8	101.0	83.2	116.9	146.9	123.0	84.8	82.3	108.3
	62年	102.1	100.0	85.1	103.1	103.9	88.3	116.5	112.2	120.3	90.9	82.7	118.5
平成	63年	108.8	106.4	90.8	103.8	122.5	94.6	137.7	95.9	128.6	99.4	85.4	125.6
	元年	113.0	112.6	94.3	107.0	129.2	97.3	138.3	102.9	127.3	103.3	86.0	121.8
	2年	113.5	114.4	101.7	108.0	125.5	106.3	130.9	102.3	116.5	105.3	88.7	126.3
	3年	113.3	109.7	105.7	109.0	120.4	112.2	125.3	106.7	112.9	102.7	92.6	134.7
	4年	106.2	102.3	95.4	108.0	106.3	97.1	128.1	82.4	96.1	102.8	96.8	125.9
	5年	101.4	100.4	94.4	97.9	95.7	100.1	119.8	82.8	90.7	96.6	96.0	119.3
	6年	100.1	99.2	98.3	97.6	94.3	101.0	115.7	94.1	92.1	96.7	105.0	109.4
	7年	100.0	100.0	100.0	100.0	100.0	100.0	100.0	100.0	100.0	100.0	100.0	100.0
	8年	101.2	102.2	100.9	102.5	101.4	104.5	86.4	103.4	128.8	101.5	107.0	98.1
	9年	102.2	104.5	108.2	100.7	101.0	112.7	84.9	127.1	141.1	96.5	106.3	101.9
	10年	91.8	92.1	87.9	91.7	87.5	101.4	75.3	114.0	115.8	90.8	109.0	93.4
	11年	89.2	89.2	89.0	86.6	80.2	98.3	82.4	114.5	105.0	95.1	107.8	90.7
	12年	89.1	88.5	95.4	86.2	81.0	100.6	79.7	111.9	109.4	94.2	108.5	94.3
13年	81.8	82.1	92.3	77.1	72.1	91.5	71.3	91.9	97.6	93.9	109.4	82.8	

ウ 生産者在庫指数

	製造 工業	製造											
		鉄鋼業	非鉄金属	金属製品	一般機械	電気機械	輸送機械	精密機械	窯業・化学 土石製品	石油・石炭製品	プラスチック		
		工業	工業	工業	工業	工業	工業	工業	工業	工業	工業		
リンク係数	0.8647	0.9542	0.7706	1.1311	0.8367	0.5385	1.0195	0.8574	1.3563	0.9170	0.8699	1.0780	
昭和	53年	76.7	107.4	44.2	145.3	71.7	33.1	51.0	71.7	201.0	78.9	139.8	110.3
	54年	76.7	102.3	46.0	157.4	59.8	38.7	45.7	111.3	184.2	73.7	133.5	141.4
	55年	80.9	98.5	47.3	172.3	68.8	38.1	48.5	170.2	191.0	85.1	117.7	121.2
	56年	83.3	110.4	49.9	149.9	65.4	42.8	77.4	154.7	187.2	85.9	115.6	113.6
	57年	81.9	115.3	51.2	144.3	65.9	43.9	61.7	142.8	172.9	81.2	121.3	110.5
	58年	77.6	107.1	51.7	144.3	64.3	43.2	56.5	119.4	162.6	73.9	113.7	99.4
	59年	76.9	105.3	58.5	127.0	67.3	44.6	72.0	49.1	184.3	76.8	109.5	92.2
	60年	81.1	109.7	65.0	129.1	68.8	48.0	79.4	64.5	203.0	83.9	87.0	96.5
	61年	81.5	108.3	64.7	124.0	72.2	50.7	82.9	101.2	216.7	82.4	85.2	81.3
	62年	77.4	99.3	65.5	122.4	68.5	46.5	80.7	131.9	195.4	75.9	80.0	89.8
平成	63年	80.1	95.0	67.0	115.5	66.9	51.5	83.2	77.9	171.4	79.8	83.9	94.8
	元年	82.7	91.7	72.1	118.6	74.1	56.2	77.8	93.4	161.3	88.4	73.7	91.5
	2年	86.5	95.4	77.1	113.1	83.7	53.9	101.9	85.7	135.6	91.7	87.0	107.8
	3年	102.6	106.8	81.0	116.8	102.8	66.3	168.1	92.5	146.9	109.8	107.5	121.2
	4年	106.0	105.9	85.4	117.3	101.5	78.9	143.9	204.8	145.3	119.4	104.0	118.3
	5年	101.5	99.4	87.3	105.3	97.0	94.2	108.1	108.8	123.4	100.7	104.5	109.0
	6年	94.2	98.5	94.3	99.4	93.1	84.1	106.0	111.8	92.0	90.3	103.5	102.2
	7年	100.0	100.0	100.0	100.0	100.0	100.0	100.0	100.0	100.0	100.0	100.0	100.0
	8年	98.0	99.8	97.7	99.0	99.4	106.4	75.0	81.9	105.3	98.6	98.9	97.8
	9年	96.6	107.4	104.0	96.3	92.5	113.0	59.8	26.2	97.1	87.5	106.9	95.2
	10年	95.9	112.0	99.7	102.5	83.3	99.0	56.3	24.5	94.9	96.1	102.0	88.0
	11年	87.1	97.9	92.7	103.0	72.4	86.5	52.8	25.2	73.9	90.4	106.8	87.5
	12年	83.5	98.1	84.2	102.3	66.1	76.5	42.1	26.2	71.4	94.4	100.8	80.3
13年	86.2	101.7	86.1	107.1	64.1	78.2	37.2	26.1	85.6	104.2	111.4	76.7	

平成7年=100.0

										産 業		(参考)	
										新 聞	公 益	機 械	
パルプ・紙 ・紙加工品	織 維	食 料 品	そ の 他	ゴム製品	皮革製品	家 具	木 材 ・ 木 製 品	そ の 他 製 品		総 合	出 版 業	事 業	工 業
工 業	工 業	工 業	工 業	工 業	工 業	工 業	工 業	工 業	工 業	工 業	工 業	工 業	工 業
1.0331	1.3421	0.9842	1.3090	1.2753	1.0811	1.5008	1.2801	1.2542	1.1128	1.0391	0.7483	1.1811	
75.9	153.8	96.4	124.2	96.4	227.6	109.4	173.1	147.4	79.2	-	60.7	52.7	
82.6	165.1	94.1	125.7	104.3	122.9	125.9	179.2	163.0	80.7	-	59.2	52.8	
77.9	157.7	96.6	121.7	104.7	109.4	120.5	157.2	176.2	83.1	-	62.3	60.9	
76.4	152.3	94.8	120.8	100.0	120.5	119.6	136.8	183.4	83.5	-	68.5	64.3	
75.9	155.3	99.0	122.0	99.0	116.5	123.8	119.8	176.1	87.6	-	64.4	72.9	
76.8	167.5	98.7	124.4	100.4	113.6	121.4	115.0	184.5	90.2	97.3	65.2	81.0	
84.9	174.7	96.4	121.2	107.5	116.3	116.5	111.9	163.9	97.0	96.0	72.1	91.4	
87.6	169.5	94.0	123.6	111.0	110.4	111.5	109.6	192.8	99.7	97.5	65.2	97.8	
88.7	157.2	92.2	113.4	105.5	99.4	106.4	113.2	146.7	97.4	98.2	62.1	97.2	
91.5	151.7	93.8	116.2	109.5	102.9	113.6	121.0	131.3	100.3	99.8	63.5	100.3	
98.2	139.8	100.6	119.8	111.6	95.9	131.3	127.5	119.3	106.7	101.5	68.2	112.3	
99.6	156.5	103.5	126.7	115.9	107.4	143.5	132.9	118.9	110.5	101.2	69.2	116.3	
103.3	134.2	98.4	130.9	127.5	108.1	150.1	128.0	125.4	111.3	103.9	74.8	118.1	
106.1	129.2	100.9	125.5	123.3	112.4	136.1	126.5	119.8	111.7	103.1	90.8	118.2	
101.7	125.3	101.1	115.6	115.8	109.2	115.4	119.8	115.6	105.0	101.5	84.8	105.5	
99.4	113.1	99.7	106.4	108.3	103.8	104.4	108.5	106.2	100.7	100.9	84.4	100.9	
98.1	101.0	100.6	105.1	99.0	102.1	112.5	105.8	103.2	100.1	101.3	97.7	100.3	
100.0	100.0	100.0	100.0	100.0	100.0	100.0	100.0	100.0	100.0	100.0	100.0	100.0	
101.1	94.5	101.0	99.5	97.4	98.2	101.2	103.1	97.1	101.2	101.4	101.4	100.5	
101.8	90.6	102.0	98.3	102.3	84.5	100.2	91.9	104.9	102.2	101.9	102.4	104.1	
94.3	76.3	97.1	84.9	97.1	84.9	82.2	65.6	94.3	92.2	102.2	95.3	92.1	
92.5	68.0	99.2	76.8	98.3	79.0	61.0	69.7	81.2	90.0	102.0	100.9	88.8	
89.5	58.5	99.9	76.2	100.4	84.6	66.7	66.5	72.5	89.9	102.0	102.8	89.7	
69.1	50.2	98.2	70.0	91.9	80.3	69.5	57.2	61.4	82.9	102.3	98.8	80.6	

平成7年=100.0

										産 業		(参考)	
										新 聞	公 益	機 械	
パルプ・紙 ・紙加工品	織 維	食 料 品	そ の 他	ゴム製品	皮革製品	家 具	木 材 ・ 木 製 品	そ の 他 製 品		総 合	出 版 業	事 業	工 業
工 業	工 業	工 業	工 業	工 業	工 業	工 業	工 業	工 業	工 業	工 業	工 業	工 業	工 業
0.5002	1.1533	0.7827	1.2166	0.5354	0.9551	3.0578	0.7568	0.9112	0.8647	-	-	0.6840	
26.9	97.6	49.0	106.8	135.5	269.9	107.9	180.9	58.4	76.7	-	-	60.7	
22.6	105.2	54.2	117.8	129.7	196.6	108.9	177.8	56.9	76.7	-	-	48.2	
24.3	110.9	56.0	124.9	147.8	352.8	133.3	165.6	73.3	80.9	-	-	51.6	
27.4	111.6	62.9	118.9	152.0	356.4	114.7	148.3	70.8	83.3	-	-	56.5	
27.7	112.1	66.8	111.6	145.2	366.6	107.6	106.6	60.8	81.9	-	-	55.4	
24.5	105.1	78.2	105.5	117.2	380.5	115.6	106.7	64.4	77.6	-	-	52.9	
30.7	93.6	74.5	115.0	98.6	384.3	106.4	116.9	88.4	76.9	-	-	54.7	
40.0	105.8	77.6	104.1	81.7	315.3	99.7	99.4	84.0	81.1	-	-	57.9	
35.7	109.1	81.1	98.1	71.5	329.4	100.3	83.2	78.5	81.5	-	-	61.5	
33.4	101.3	76.5	105.1	85.0	233.3	126.3	84.5	80.6	77.4	-	-	58.0	
33.1	117.6	68.4	117.3	89.7	159.1	200.0	84.4	77.3	80.1	-	-	59.8	
31.2	111.5	75.6	121.7	89.0	111.8	261.1	77.6	83.0	82.7	-	-	64.7	
50.0	115.3	78.3	121.7	53.5	95.5	305.8	75.7	91.1	86.5	-	-	68.4	
96.9	119.7	81.4	133.8	51.3	111.8	346.8	85.9	95.7	102.6	-	-	87.3	
97.8	131.1	78.3	99.5	68.4	121.6	95.7	95.8	101.9	106.0	-	-	93.4	
100.2	117.8	83.6	90.9	71.9	100.0	77.5	89.2	99.2	101.5	-	-	96.9	
100.5	98.1	86.1	93.0	66.9	108.2	91.4	95.0	94.7	94.2	-	-	90.4	
100.0	100.0	100.0	100.0	100.0	100.0	100.0	100.0	100.0	100.0	-	-	100.0	
95.8	89.0	89.5	100.1	68.6	123.7	101.5	103.6	98.4	98.0	-	-	100.0	
101.4	94.0	85.0	94.4	71.2	84.5	103.7	115.0	92.5	96.6	-	-	98.1	
110.0	98.4	82.7	102.9	61.9	178.4	96.6	108.8	88.0	95.9	-	-	87.3	
90.8	86.0	87.6	92.9	112.8	102.4	80.3	101.6	86.5	87.1	-	-	76.5	
83.6	80.4	90.7	96.2	153.2	131.8	89.1	73.5	79.7	83.5	-	-	68.1	
55.3	72.8	96.3	135.6	594.3	121.1	60.6	62.2	75.9	86.2	-	-	67.6	

参 考

1 大阪府工業指数について

大阪府工業指数は、本府の工業の動向を総合的に把握する事を目的として、生産・出荷・在庫の各指数により作成されている。生産指数は、生産活動の生産水準を表す。出荷指数は、生産活動によって産出された製品の出荷水準を表し、工業に対する需要動向を示す。在庫指数は、生産活動によって産出された製品が、出荷されず、生産者の段階に残っている在庫の動きを表す。在庫率指数は、出荷額に対する在庫額の割合を示し、製品の需給バランスの動向を示す。

工業指数は、工業生産関連の産業が経済活動全体に対して高いウェイトを持つこと、景気の動向に敏感であること、速報性があること、などから経済全体の動きを見る上で重要な指標となっている。

(1) 指数の作成

ア 種類

工業生産指数、工業生産者出荷指数、工業生産者製品在庫指数、工業生産者製品在庫率指数

イ 基準時

平成7年を基準年とする。したがって、指数値は平成7年の平均を100.0とした比率で示し、ウェイトは平成7年の産業構造による。

ウ 分類

日本標準産業分類を基本とした業種分類と、財の用途に着目した特殊分類の2方法。

(ア) 業種分類

業種分類は日本標準産業分類に基づいているが、利用上の便宜から、次のとおり若干の組み替えを行っている。

産業分類上の「繊維工業」、「衣服・その他の繊維製品製造業」及び「化学繊維製造業」を統合して「繊維工業」とする。

「化学工業」から「化学繊維製造業」を除いている。

「食料品製造業」、「飲料・たばこ・飼料製造業」を統合して「食料品工業」とする。

「ゴム製品製造業」、「なめし革・同製品・毛皮製造業」、「家具製造業」、「木材・木製品製造業」及び「その他の製造業」を一括して「その他工業」としている。

「公益事業」、「新聞・出版業」を参考業種として採用した。

「家具・装備品製造業」、「武器製造業」及び「鉱業」は非採用としている。

また、生産者製品在庫指数では、更に、「公益事業」、「新聞・出版業」を除外した。

(イ) 業種分類の一部変更

現行の業種分類は昭和60年基準以降変更を行っていないが、その後の産業構造の変化等を踏まえて、原則として日本標準産業分類の中分類を準用することとして見直しを行った。その結果、「機械工業」を参考系列に移行し「一般機械工業」、「電気機械工業」、「輸送機械工業」、「精密機械工業」を中分類に格上げした。

(ウ) 特殊分類

特殊分類は、まず、生産活動に再投入されるものを「生産財」、最終需要に向けられるものを「最終需要財」とする。

最終需要財は資本形成に向けられる「投資財」と家計で消費される「消費財」に分類し、さらに、投資財を設備投資に向けられる「資本財」と建設活動に向けられる「建設財」に、消費財を「耐久消費財」と「非耐久消費財」に分類する。

(エ) 特殊分類の一部変更

生産財については、工業の生産活動に再投入される「工業用生産財」と他産業の生産活動に再投入される「その他用生産財」に分類した。

工 業種分類及び特殊分類体系図

業種分類

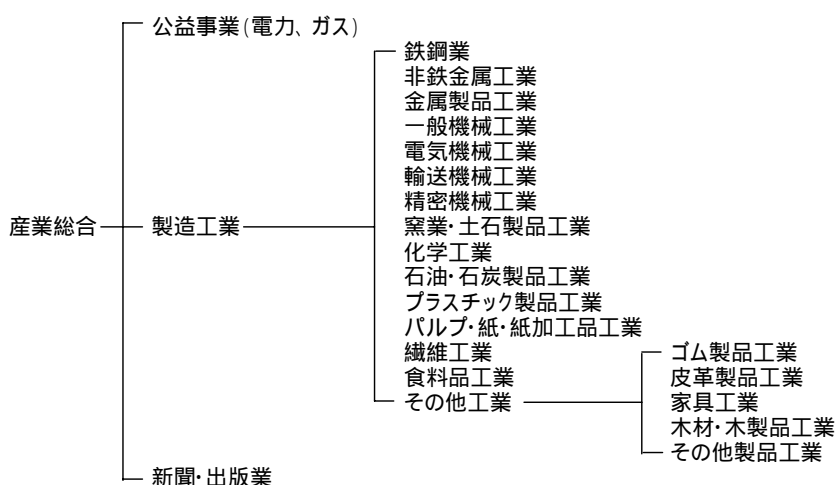

特殊分類 (財別)

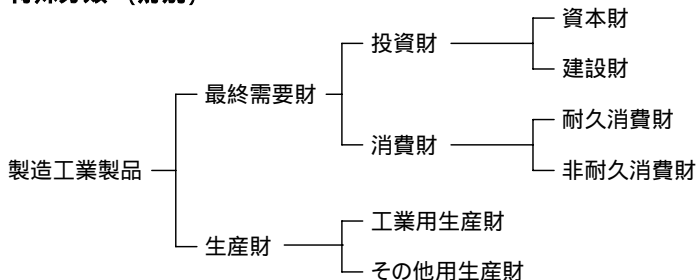

オ 採用品目

採用品目は、業種、財ごとに代表性を考慮して選定している。採用品目数は生産及び出荷指数がともに379品目、在庫指数が271品目、在庫率指数が262品目である。なお、用途が2つ以上の財にまたがる22品目については、基準時の用途別構成でウェイトを分割することにより複数の系列として取り扱っているため、業種分類と特殊分類では採用品目数が一致しない。

カ ウェイト

ウェイトは、製造工業全体を10000.0とした構成比によって表している。ただし、在庫率指数については季節変動の影響を大きく受ける品目を除いて製造工業全体を9606.3とした構成比によって表している。

ウェイトの算出には、「平成7年工業統計調査」を中心にして、他に「生産動態統計調査」などの結果を利用している。

生産指数に用いる付加価値額ウェイトは、「工業統計調査」の産業別付加価値額を基礎にし、採用品目のうち一定割合以上が他業種において生産されている品目については、当該品目の業種別生産構成比によって調整を行っている。

出荷指数に用いる出荷額ウェイト、在庫指数に用いる在庫額ウェイトは、それぞれ「工業統計調査」による品目別出荷額及び在庫額を基礎にしている。

なお、非採用品目については、業種ごとにウェイトのふくらましを行い、新聞・出版業等の非採用業種については、製造工業全体にふくらましを行っている。

〔注〕ふくらましとは、採用品目に非採用品目分のウェイトを加え、採用品目でもって非採用品目分の動きを代表させる事をいう。

キ 算式

算式は基準年次時の固定ウェイトで加重平均するラスパイレス算式である。

$$\begin{array}{ll} Q, R : \text{総合指数} & (\text{添字}) o : \text{基準時} \\ q : \text{数量} & t : \text{比較時} \\ w : \text{ウェイト} & i : \text{採用品目} (i = 1, 2, \dots, n) \\ r : \text{率} & \end{array}$$

生産指数・生産者出荷指数・生産者在庫指数

$$Q_t = \frac{\sum_{i=1}^n \frac{q_{ti}}{q_{oi}} w_{oi}}{\sum_{i=1}^n w_{oi}} \times 100.0$$

生産者在庫率指数

$$R_r = \frac{\sum_{i=1}^n \frac{r_{ti}}{r_{oi}} w_{oi}}{\sum_{i=1}^n w_{oi}} \times 100.0$$

$$R, r : \text{生産者製品在庫率} = \frac{\text{在庫数量}}{\text{出荷数量}}$$

ク 季節調整

前月比、前期比など短期の変動を見る場合には、気候の変化、自然条件や社会的習慣、制度などの1年を通してほぼ規則的に繰り返す季節的変動を取り除くため、季節調整が必要とされる。本府では、センサス局法(X12-ARIMAのX11デフォルト)を採用している。

ケ 資料

採用品目の月々の実績値は、主として生産動態統計調査から求めているが、一部の品目については、次表のとおり資料提供を受けている。

品 目 名	団 体 名
電力、ガス、しょう油、清酒、焼酎、ウィスキー類、新聞、配合飼料、製材、普通合板、二次加工合板、ビスケット、化粧品、冷凍調理食品	近畿経済産業局
鉄道車両	(社)鉄道車両工業会
生コンクリート	大阪兵庫生コンクリート工業組合
医薬品	大阪府
毛布	日本毛布工業組合
米菓、めん類、食パン、菓子パン、製粉	農林水産省大阪食糧事務所
精米	大阪府
飲用牛乳	近畿農政局大阪統計情報事務所
味噌	大阪府味噌工業組合
砂糖	精糖工業会
ステンレス魔法瓶、ガラス魔法瓶、ジャー、保温容器	全国魔法瓶工業組合
炭酸飲料	(財)日本炭酸飲料検査協会
ボルト・ナット	(社)日本ねじ工業協会
かまぼこ・ちくわ	大阪府中央卸売市場
各種食料品	関係業界団体及び事業所

(2) 寄与率・寄与度

製造工業の上昇または低下に対して、各業種がどれだけ製造工業に影響を与えたか構成比で示したものを「寄与率」という。そして、製造工業の前年比に対して各業種の構成比（寄与率）が、どれだけになっているのか示したものを「寄与度」という。

$$\text{寄与率} = \frac{(Q_{it} - Q_{i,t-1}) \times W_i}{(Q_t - Q_{t-1}) \times W}$$

$$\text{寄与度} = \frac{(Q_t - Q_{t-1})}{Q_{t-1}} \times \text{寄与率}$$

(3) 年間補正

工業指数は、毎年、その前年の指数値について、月別の実績値（生産動態統計調査の他、事業所等から提出される指数値作成のもととなるデータ）の補正が行われるにともない、この修正された実績値をもとに、指数及び季節指数を再計算する。

これが当該指数の最終確定値となり、これを年間補正という。

年間補正では、必要に応じて、元データの脱漏回収や数値の見直しが行われる。

同時に、前年の実績を追加してあらためて季節指数を計算し直し、前年の季節指数の確定値が作成される。

(4) 接続指数

平成7年基準指数では、平成5年1月からの数値を作成・公表している。

接続指数は、現在のデータとそれ以前の時点のデータとの比較をするため、旧基準指数にリンク係数を乗じて、平成7年基準指数に接続したものである。

リンク係数の算出方法

$$IH2 = \frac{\text{平成7年基準指数の平成5年1月～3月の平均指数}}{\text{平成2年基準指数の平成5年1月～3月の平均指数}}$$

$$IS60 = IH2 \times \frac{\text{平成2年基準指数の昭和63年1月～3月の平均指数}}{\text{昭和60年基準指数の昭和63年1月～3月の平均指数}}$$



$$IS35 = IS40 \times \frac{\text{昭和40年基準指数の昭和38年1月～3月の平均指数}}{\text{昭和35年基準指数の昭和38年1月～3月の平均指数}}$$

なお、旧基準指数とは、分類・ウェイト・品目構成等が異なっているため接続指数の作成はあくまで便宜的な処置である。

業種によっては接続指数のかけているものが存在する。接続指数は別表のとおり。

業種別・特殊分類別採用品目数

(1) 生産指数・生産者出荷指数

	計	最 終 需 要 財	投 資 財			消 費 財			生 産 財	工 業 用	
			資本財	建設財	耐 久 消 費 財	非 耐 久 消 費 財	工業用生産財	その他用生産財			
産業総合	401										
製造工業	398	203	110	72	38	93	41	52	195	184	11
鉄鋼業	32	6	6		6				26	26	
非鉄金属工業	15	3	3	3					12	12	
金属製品工業	32	17	12	2	10	5	5		15	14	1
一般機械工業	63	45	43	42	1	2	2		18	18	
電気機械工業	57	41	12	10	2	29	23	6	16	15	1
輸送機械工業	19	8	5	5		3	3		11	11	
精密機械工業	8	8	6	6		2	2				
窯業・土石製品工業	17	8	6		6	2		2	9	8	1
化学工業	52	6	1		1	5	5		46	45	1
石油製品工業	10	3				3	3		7	4	3
プラスチック製品工業	12	5	4		4	1		1	7	5	2
パルプ・紙・紙加工品工業	6	1				1		1	5	5	
繊維工業	21	9	2		2	7	1	6	12	12	
食料品工業	22	19				19		19	3	3	
その他工業	32	24	10	4	6	14	5	9	8	6	2
ゴム製品工業	5	1				1		1	4	4	
皮革製品工業	2	1				1		1	1	1	
家具工業	7	7	5	4	1	2	2				
木材・木製品工業	7	5	5		5				2	1	1
その他の製品工業	11	10				10	3	7	1		1
新聞・出版業	1										
公益事業	2										
機械工業	147										

(2) 生産者在庫指数

	計	最 終 需 要 財	投 資 財			消 費 財			生 産 財	工 業 用	
			資本財	建設財	耐 久 消 費 財	非 耐 久 消 費 財	工業用生産財	その他用生産財			
産業総合	290										
製造工業	290	136	68	40	28	68	37	31	154	144	10
鉄鋼業	30	6	6		6				24	24	
非鉄金属工業	12	3	3	3					9	9	
金属製品工業	19	9	4		4	5	5		10	10	
一般機械工業	32	23	21	21		2	2		9	9	
電気機械工業	32	28	3	2	1	25	19	6	4	3	1
輸送機械工業	13	7	4	4		3	3		6	6	
精密機械工業	8	8	6	6		2	2				
窯業・土石製品工業	14	6	4		4	2		2	8	7	1
化学工業	50	4	1		1	3	3		46	45	1
石油製品工業	9	3				3	3		6	3	3
プラスチック製品工業	12	5	4		4	1		1	7	5	2
パルプ・紙・紙加工品工業	6	1				1		1	5	5	
繊維工業	21	9	2		2	7	1	6	12	12	
食料品工業	3	3				3		3			
その他工業	29	21	10	4	6	11	5	6	8	6	2
ゴム製品工業	5	1				1		1	4	4	
皮革製品工業	2	1				1		1	1	1	
家具工業	7	7	5	4	1	2	2				
木材・木製品工業	7	5	5		5				2	1	1
その他の製品工業	8	7				7	3	4	1		1
新聞・出版業											
公益事業											
機械工業	85										

(3) 生産者在庫率指数

	計	最 終 需 要 財	投 資 財			消 費 財			生 産 財	工 業 用 其 他 用	
			資 本 財	建 設 財	耐 久 消 費 財	非 耐 久 消 費 財	生 産 財	工 業 用 生 産 財		其 他 用 生 産 財	
産業総合	281										
製造工業	281	129	66	38	28	63	32	31	152	142	10
鉄鋼業	29	6	6		6				23	23	
非鉄金属工業	12	3	3	3					9	9	
金属製品工業	18	8	4		4	4	4		10	10	
一般機械工業	29	21	19	19	2	2	2		8	8	
電気機械工業	28	24	3	2	1	21	15	6	4	3	1
輸送機械工業	13	7	4	4	3	3	3		6	6	
精密機械工業	8	8	6	6	2	2	2				
窯業・土石製品工業	14	6	4		4	2		2	8	7	1
化学工業	50	4	1		1	3	3	3	46	45	1
石油製品工業	9	3			3	3	3	3	6	3	3
プラスチック製品工業	12	5	4		4	1	1	1	7	5	2
パルプ・紙・紙加工品工業	6	1			1	1	1	1	5	5	
繊維工業	21	9	2		2	7	1	6	12	12	
食料品工業	3	3			3	3	3	3			
その他工業	29	21	10	4	6	11	5	6	8	6	2
ゴム製品工業	5	1			1	1	1	1	4	4	
皮革製品工業	2	1			1	1	1	1	1	1	
家具工業	7	7	5	4	1	2	2				
木材・木製品工業	7	5	5		5				2	1	1
その他の製品工業	8	7				7	3	4	1		1
新聞・出版業											
公益事業											
機械工業	78										

業種別・特殊分類別ウェイト

(1) 生産指数・生産者出荷指数

	計	最 終 需 要 財	投 資 財			消 費 財			生 産 財	工 業 用 其 他 用	
			資 本 財	建 設 財	耐 久 消 費 財	非 耐 久 消 費 財	生 産 財	工 業 用 生 産 財		其 他 用 生 産 財	
産業総合	10754.7										
製造工業	10000.0	5042.9	2230.9	1269.0	961.9	2812.0	660.1	2151.9	4957.1	4858.0	99.1
鉄鋼業	549.3	93.4	93.4		93.4				455.9	455.9	
非鉄金属工業	181.5	22.6	22.6	22.6					158.9	158.9	
金属製品工業	1138.3	515.3	488.8	32.8	456.0	26.5	26.5		623.0	610.8	12.2
一般機械工業	1668.6	837.6	833.2	821.4	11.8	4.4	4.4		831.0	831.0	
電気機械工業	1348.7	814.9	278.7	225.6	53.1	536.2	462.6	73.6	533.8	520.0	13.8
輸送機械工業	468.6	136.4	62.0	62.0		74.4	74.4		332.2	332.2	
精密機械工業	69.8	69.8	47.3	47.3		22.5	22.5				
窯業・土石製品工業	215.4	117.2	109.7		109.7	7.5		7.5	98.2	94.8	3.4
化学工業	1551.0	922.1	42.3		42.3	879.8		879.8	628.9	608.8	20.1
石油製品工業	65.3	36.9				36.9		36.9	28.4	20.9	7.5
プラスチック製品工業	548.5	104.7	51.1		51.1	53.6		53.6	443.8	438.5	5.3
パルプ・紙・紙加工品工業	417.9	52.7				52.7		52.7	365.2	365.2	
繊維工業	649.8	412.7	29.7		29.7	383.0	1.8	381.2	237.1	237.1	
食料品工業	556.5	491.3				491.3		491.3	65.2	65.2	
その他工業	570.8	415.3	172.1	57.3	114.8	243.2	67.9	175.3	155.5	118.7	36.8
ゴム製品工業	102.8	20.4				20.4		20.4	82.4	82.4	
皮革製品工業	59.0	53.0				53.0		53.0	6.0	6.0	
家具工業	139.8	139.8	98.1	57.3	40.8	41.7	41.7				
木材・木製品工業	113.6	74.0	74.0		74.0				39.6	30.3	9.3
その他の製品工業	155.6	128.1				128.1	26.2	101.9	27.5		27.5
新聞・出版業	354.0										
公益事業	400.7										
機械工業	3555.7										

(2) 生産者在庫指数

	計	最 終 需 要 財	投 資 財			消 費 財			生 産 財	工 業 用		そ の 他 用 生 産 財
				資 本 財	建 設 財		耐 久 消 費 財	非 耐 久 消 費 財		工 業 用 生 産 財	そ の 他 用 生 産 財	
産業総合	10000.0											
製造工業	10000.0	5272.8	2288.1	1106.3	1181.8	2984.7	1036.4	1948.3	4727.2	4569.7	157.5	
鉄鋼業	911.6	224.2	224.2		224.2				687.4	687.4		
非鉄金属工業	225.9	29.4	29.4	29.4					196.5	196.5		
金属製品工業	1108.9	576.1	528.4		528.4	47.7	47.7		532.8	532.8		
一般機械工業	1373.0	731.4	729.6	729.6		1.8	1.8		641.6	641.6		
電気機械工業	1613.9	1167.1	259.5	214.2	45.3	907.6	847.3	60.3	446.8	418.8	28.0	
輸送機械工業	345.5	96.2	42.5	42.5		53.7	53.7		249.3	249.3		
精密機械工業	43.8	43.8	25.1	25.1		18.7	18.7					
窯業・土石製品工業	203.7	92.7	68.0		68.0	24.7		24.7	111.0	102.0	9.0	
化学工業	1331.0	473.0	50.2		50.2	422.8		422.8	858.0	806.5	51.5	
石油製品工業	103.6	48.0				48.0		48.0	55.6	28.7	26.9	
プラスチック製品工業	431.8	148.8	100.5		100.5	48.3		48.3	283.0	276.7	6.3	
パルプ・紙・紙加工品工業	344.9	81.0				81.0		81.0	263.9	263.9		
繊維工業	1194.3	911.4	90.6		90.6	820.8	6.9	813.9	282.9	282.9		
食料品工業	201.6	201.6				201.6		201.6				
その他工業	566.5	448.1	140.1	65.5	74.6	308.0	60.3	247.7	118.4	82.6	35.8	
ゴム製品工業	63.3	8.3				8.3		8.3	55.0	55.0		
皮革製品工業	82.3	76.2				76.2		76.2	6.1	6.1		
家具工業	100.7	100.7	77.8	65.5	12.3	22.9	22.9					
木材・木製品工業	86.9	62.3	62.3		62.3				24.6	21.5	3.1	
その他の製品工業	233.3	200.6				200.6	37.4	163.2	32.7		32.7	
新聞・出版業												
公益事業												
機械工業	3376.2											

(3) 生産者在庫率指数

	計	最 終 需 要 財	投 資 財			消 費 財			生 産 財	工 業 用		そ の 他 用 生 産 財
				資 本 財	建 設 財		耐 久 消 費 財	非 耐 久 消 費 財		工 業 用 生 産 財	そ の 他 用 生 産 財	
産業総合	9606.3											
製造工業	9606.3	4928.2	2196.4	1014.6	1181.8	2731.8	783.5	1948.3	4678.1	4520.6	157.5	
鉄鋼業	908.0	224.2	224.2		224.2				683.8	683.8		
非鉄金属工業	225.9	29.4	29.4	29.4					196.5	196.5		
金属製品工業	1084.6	551.8	528.4		528.4	23.4	23.4		532.8	532.8		
一般機械工業	1235.8	639.7	637.9	637.9		1.8	1.8		596.1	596.1		
電気機械工業	1385.3	938.5	259.5	214.2	45.3	679.0	618.7	60.3	446.8	418.8	28.0	
輸送機械工業	345.5	96.2	42.5	42.5		53.7	53.7		249.3	249.3		
精密機械工業	43.8	43.8	25.1	25.1		18.7	18.7					
窯業・土石製品工業	203.7	92.7	68.0		68.0	24.7		24.7	111.0	102.0	9.0	
化学工業	1331.0	473.0	50.2		50.2	422.8		422.8	858.0	806.5	51.5	
石油製品工業	103.6	48.0				48.0		48.0	55.6	28.7	26.9	
プラスチック製品工業	431.8	148.8	100.5		100.5	48.3		48.3	283.0	276.7	6.3	
パルプ・紙・紙加工品工業	344.9	81.0				81.0		81.0	263.9	263.9		
繊維工業	1194.3	911.4	90.6		90.6	820.8	6.9	813.9	282.9	282.9		
食料品工業	201.6	201.6				201.6		201.6				
その他工業	566.5	448.1	140.1	65.5	74.6	308.0	60.3	247.7	118.4	82.6	35.8	
ゴム製品工業	63.3	8.3				8.3		8.3	55.0	55.0		
皮革製品工業	82.3	76.2				76.2		76.2	6.1	6.1		
家具工業	100.7	100.7	77.8	65.5	12.3	22.9	22.9					
木材・木製品工業	86.9	62.3	62.3		62.3				24.6	21.5	3.1	
その他の製品工業	233.3	200.6				200.6	37.4	163.2	32.7		32.7	
新聞・出版業												
公益事業												
機械工業	3010.4											

業種・品目	項目	単位	特殊 分類 格付	生産指数	出荷指数	在庫指数	在庫率指数
				付加価値額 ウェイト	出荷額 ウェイト	在庫額 ウェイト	在庫額 ウェイト
産業総合				10754.7	10678.6	10000.0	9606.3
製造工業				10000.0	10000.0	10000.0	9606.3
鉄鋼業				549.3	804.7	911.6	908.0
素製品				159.1	70.5	162.4	158.8
銑鉄	t	生・工		7.9	17.9	3.6	-
粗鋼	t	生・工		76.4	0.7	1.9	1.9
鋼半製品	t	生・工		74.8	51.9	156.9	156.9
熱間圧延鋼材				119.9	229.1	295.9	295.9
H形鋼	t	分割		27.0	56.9	34.5	34.5
H形鋼(建設財)	t	建		17.4	28.2	24.6	24.6
H形鋼(工業用生産財)	t	生・工		9.6	28.7	9.9	9.9
中小形鋼	t	分割		8.0	16.9	23.7	23.7
中小形鋼(建設財)	t	建		3.5	5.0	12.2	12.2
中小形鋼(工業用生産財)	t	生・工		4.5	11.9	11.5	11.5
鉄筋用小型棒鋼	t	建		35.0	44.6	74.1	74.1
その他の棒鋼	t	分割		16.1	28.2	74.4	74.4
その他の棒鋼(建設財)	t	建		10.4	14.0	53.0	53.0
その他の棒鋼(工業用生産財)	t	生・工		5.7	14.2	21.4	21.4
普通鋼線材	t	生・工		20.4	48.6	35.5	35.5
普通鋼鋼板	t	生・工		6.6	15.2	13.1	13.1
特殊鋼熱間圧延鋼材	t	生・工		6.8	18.7	40.6	40.6
鋼管				46.8	72.1	84.1	84.1
普通鋼鋼管	t	分割		46.8	72.1	84.1	84.1
普通鋼鋼管(建設財)	t	建		20.4	21.4	43.3	43.3
普通鋼鋼管(工業用生産財)	t	生・工		26.4	50.7	40.8	40.8
冷間仕上鋼材				104.5	201.5	140.1	140.1
普通鋼冷延広幅帯鋼	t	生・工		28.0	36.4	23.4	23.4
普通鋼冷間ロール成型形鋼	t	分割		9.2	16.9	21.6	21.6
普通鋼冷間ロール成型形鋼(建設財)	t	建		6.7	10.1	17.0	17.0
普通鋼冷間ロール成型形鋼(工業用生産財)	t	生・工		2.5	6.8	4.6	4.6
特殊鋼冷間仕上鋼材	t	生・工		6.2	25.7	14.8	14.8
普通鋼鉄線	t	生・工		10.6	17.7	10.8	10.8
普通鋼冷間圧造用炭素鋼線	t	生・工		10.0	20.9	3.8	3.8
普通鋼硬鋼線	t	生・工		7.9	6.7	8.4	8.4
特殊鋼磨棒鋼	t	生・工		10.0	27.6	31.1	31.1
ステンレス鋼線	t	生・工		11.8	26.1	11.3	11.3
特殊鋼冷間圧造用炭素鋼線	t	生・工		10.8	23.5	14.9	14.9
めっき鋼材				26.5	118.6	126.6	126.6
垂鉛めっき鋼板	t	生・工		16.6	77.3	94.6	94.6
その他の金属めっき鋼板	t	生・工		9.9	41.3	32.0	32.0
鍛造品				92.5	112.9	102.5	102.5
鍛鋼品	t	生・工		21.0	29.3	30.3	30.3
鋳鋼品	t	生・工		19.0	17.3	60.7	60.7
鍛工品鉄系	t	生・工		20.5	32.0	-	-
銑鉄鋳物	t	生・工		17.9	15.0	11.5	11.5
可鍛鋳鉄	t	生・工		14.1	19.3	-	-
非鉄金属工業				181.5	261.5	225.9	225.9
非鉄金属地金				24.6	29.8	23.3	23.3
アルミニウム二次・二次合金地金	t	生・工		4.7	9.2	5.2	5.2
銅ケーキ	t	生・工		8.3	10.7	9.3	9.3
銅ピレット	t	生・工		7.0	9.1	4.3	4.3
金属タングステン	kg	生・工		4.6	0.8	4.5	4.5
伸銅・アルミニウム圧延製品				71.3	99.5	84.7	84.7
伸銅製品	t	生・工		32.1	52.7	53.8	53.8
アルミニウム圧延製品(はくを除く)	t	生・工		18.5	20.7	10.1	10.1
アルミニウムはく	t	生・工		20.7	26.1	20.8	20.8
電線・ケーブル				71.3	121.4	117.9	117.9
銅裸線(メーカー向け)	导体 t	生・工		9.1	16.9	4.6	4.6
銅電線	导体 t	生・工		39.6	80.1	83.9	83.9
通信用電線・ケーブル	导体 t	資		8.5	8.1	18.9	18.9
電力用電線・ケーブル	导体 t	資		10.4	12.5	10.4	10.4
光ファイバ製品	km core	資		3.7	3.8	0.1	0.1
非鉄金属鋳造品				14.3	10.8	-	-
鍛工品アルミニウム系	kg	生・工		3.7	3.6	-	-
軽合金鋳物計	kg	生・工		5.7	3.5	-	-
アルミダイカスト	kg	生・工		4.9	3.7	-	-
金属製品工業				1138.3	1003.3	1108.9	1084.6

業種・品目	項目	単位	特殊 分類 格付	生産指数	出荷指数	在庫指数	在庫率指数
				付加価値額 ウェイト	出荷額 ウェイト	在庫額 ウェイト	在庫額 ウェイト
建設用金属製品				215.2	210.1	37.0	37.0
金網		t	建	11.4	11.8	11.6	11.6
鉄くぎ		t	建	7.8	9.5	25.4	25.4
鉄骨		t	建	46.5	45.0	-	-
橋りょう		t	建	108.5	105.7	-	-
鉄塔		t	資	22.4	20.3	-	-
水門		t	資	10.4	9.2	-	-
鋼管		t	建	8.2	8.6	-	-
建築用金属製品				25.9	29.4	25.5	25.5
木造住宅用アルミニウムサッシ		t	建	8.9	9.2	-	-
アルミニウムエクステリア		t	建	7.8	9.1	-	-
スチール又はステンレスドア		t	建	9.2	11.1	25.5	25.5
暖厨房用熱機器				26.5	30.8	47.7	23.4
二口以上のガスこんろ		台	耐	3.8	3.8	4.5	4.5
瞬間形ガス湯沸器		台	耐	5.7	5.4	9.0	9.0
ガス風呂がま		台	耐	7.5	7.2	8.9	8.9
石油ストーブ		台	耐	6.2	12.2	24.3	-
石油温水給湯暖房機		台	耐	3.3	2.2	1.0	1.0
その他の金属製品				870.7	733.0	998.7	998.7
鋼索		t	生・工	34.2	35.2	63.6	63.6
電気溶接棒		t	生・工	27.5	27.9	22.2	22.2
ドラム缶		t	生・工	19.9	13.2	1.9	1.9
18リットル缶		t	生・工	18.0	14.9	2.8	2.8
食缶		t	生・工	120.1	98.4	79.3	79.3
一般缶		t	生・工	40.9	34.0	48.5	48.5
鋳鉄管		t	生・工	116.4	60.0	233.4	233.4
架線金物		千個	生・他	12.2	12.1	-	-
線ばね		kg	生・工	23.0	13.7	-	-
うす板ばね		kg	生・工	22.9	13.5	-	-
超硬チップ		kg	生・工	26.3	10.9	-	-
その他の超硬工具		チップ重量kg	生・工	21.2	11.7	-	-
鉄管継手		kg	建	47.5	46.3	-	-
作業工具		個	生・工	25.8	15.8	33.0	33.0
産業用軽金属板製品		kg	生・工	27.9	24.7	5.7	5.7
軽金属板製品（飲料用缶）		kg	生・工	86.7	112.0	42.4	42.4
ボルト・ナット		t	建	200.2	188.7	465.9	465.9
一般機械工業				1668.6	1462.8	1373.0	1235.8
原動機				88.4	80.8	60.9	60.9
はん用内燃機関		P S	生・工	88.4	80.8	60.9	60.9
土木建設機械				253.4	230.4	289.2	289.2
装輪式トラクタ		台	資	37.9	34.8	34.1	34.1
装軌式トラクタ		台	資	13.5	12.2	11.9	11.9
ショベル系掘削機		台	資	191.5	174.6	243.2	243.2
トンネル掘進機		台	資	10.5	8.8	-	-
化学・特殊産業機械				61.3	49.8	-	-
ろ過機器		kg	資	4.1	3.5	-	-
分離機器		kg	資	4.4	3.8	-	-
熱交換器		kg	資	9.6	8.2	-	-
混合機、かくはん機及び粉碎機		kg	資	4.5	3.9	-	-
印刷機械		kg	資	22.0	17.6	-	-
紙工機械		台	資	7.0	5.6	-	-
食料品加工機械		千円	資	9.7	7.2	-	-
風水力機械・油圧機器				218.2	178.9	513.2	513.2
ポンプ		kg	資	81.4	72.4	181.1	181.1
圧縮機		kg	資	8.0	5.7	2.5	2.5
送風機		kg	資	16.7	12.2	1.0	1.0
油圧ポンプ		台	生・工	14.4	10.0	120.1	120.1
油圧シリンダ		台	生・工	14.2	11.3	2.6	2.6
油圧バルブ		台	生・工	16.2	12.7	202.2	202.2
空気圧機器		台	生・工	67.3	54.6	3.7	3.7
運搬・農業用機械				94.8	86.2	15.7	-
巻上機		台	資	22.0	19.6	-	-
コンベヤ		kg	資	45.9	40.8	-	-
エレベータ		kg	建	11.8	11.2	-	-
コンバイン		台	資	15.1	14.6	15.7	-
産業用ロボット				54.6	38.5	-	-
プレイバックロボット		台	資	16.7	11.8	-	-

業種・品目	項目	単位	特殊 分類 格付	生産指数	出荷指数	在庫指数	在庫率指数
				付加価値額 ウェイト	出荷額 ウェイト	在庫額 ウェイト	在庫額 ウェイト
	数値制御ロボット	台	資	37.9	26.7	-	-
	金属工作・加工機械			52.8	42.0	20.2	20.2
	研削盤	kg	資	10.8	7.5	17.3	17.3
	専用機	kg	資	14.4	11.2	2.9	2.9
	鉄鋼用ロール	本	資	2.3	1.9	-	-
	ワイヤーフォーミングマシン	台	資	6.5	5.4	-	-
	砂処理機械及び装置	台	資	13.0	11.1	-	-
	製品処理機械及び装置	台	資	5.8	4.9	-	-
	事務用機械			11.0	48.4	39.6	39.6
	複写機	台	資	3.0	40.1	24.0	24.0
	事務用印刷機	台	資	6.6	6.8	14.9	14.9
	日本語ワードプロセッサ	台	耐	1.4	1.5	0.7	0.7
	冷凍機・同応用製品			108.8	94.7	188.4	66.9
	往復動式冷凍機	台	生・工	18.8	6.1	45.5	-
	ロータリー式冷凍機	台	生・工	7.0	0.3	-	-
	シングルパッケージ・リモートコンデンサ形エアコン	台	資	20.7	23.7	76.0	-
	冷凍・冷蔵ショーケース	台	資	22.9	21.9	19.8	19.8
	フリーザ	台	資	6.4	7.9	0.5	0.5
	チリングユニット	台	資	6.7	8.3	17.9	17.9
	冷凍・冷蔵ユニット	台	資	3.4	3.2	12.9	12.9
	ファンコイルユニット	台	資	7.5	7.6	0.1	0.1
	エアハンドリングユニット	台	資	11.3	11.4	11.6	11.6
	冷凍・空調用冷却塔	台	資	4.1	4.3	4.1	4.1
	金型			49.4	31.7	-	-
	プレス用金型	kg	資	15.2	9.9	-	-
	プラスチック用金型	kg	資	26.7	17.2	-	-
	ガラス用金型	kg	資	7.5	4.6	-	-
	機械工具			92.5	60.2	116.3	116.3
	特殊鋼切削工具	個	生・工	37.2	25.9	51.5	51.5
	ダイヤモンド工具	個	生・工	35.5	23.1	33.9	33.9
	空気動工具	台	資	19.8	11.2	30.9	30.9
	その他の一般機械・部品			583.4	521.2	129.5	129.5
	固定比変速機	kg	生・工	62.6	50.8	-	-
	歯車	kg	生・工	11.4	9.2	-	-
	スチールチェーン	kg	生・工	71.7	57.5	-	-
	染色仕上機械	台	資	11.8	10.0	-	-
	包装機械及び荷造り機械	千円	資	28.3	22.8	-	-
	工業用マシン	台	耐	3.0	2.1	1.1	1.1
	飲料用自動販売機	台	資	8.3	7.7	7.2	7.2
	軸受	個	生・工	205.3	204.2	121.2	121.2
	ステンレス鋼製一般用バルブ及びコック	kg	生・工	26.7	23.5	-	-
	鋳鋼製一般用バルブ及びコック	kg	生・工	15.4	13.6	-	-
	鋳鉄製一般用バルブ及びコック	kg	生・工	58.2	51.2	-	-
	自動調整弁	kg	生・工	54.0	45.8	-	-
	給排水栓類	kg	生・工	26.7	22.8	-	-
	電気機械工業			1348.7	1503.1	1613.9	1385.3
	電動機			44.4	46.7	-	-
	サーボモータ	台	生・工	17.9	18.9	-	-
	小形電動機（70W未満）	台	生・工	26.5	27.8	-	-
	産業用電気機械			167.0	161.4	65.3	65.3
	標準変圧器	台	資	20.7	22.1	65.3	65.3
	特殊用途変圧器	台	資	18.6	18.4	-	-
	電力変換装置	式	資	27.8	25.4	-	-
	アーク溶接機	台	資	34.5	32.9	-	-
	抵抗溶接機	台	資	14.3	13.1	-	-
	開閉制御装置	千円	資	46.2	45.0	-	-
	低圧遮断器	台	建	4.9	4.5	-	-
	民生用電気機械			282.1	320.1	481.3	252.7
	セパレート形エアコン	台	耐	86.7	96.1	175.2	-
	電気ストーブ	個	耐	3.7	5.7	15.9	-
	電気こたつ	個	耐	3.3	3.4	24.6	-
	電子レンジ	台	耐	8.6	16.4	27.1	27.1
	電気がま（ジャー付を含む）	個	耐	26.2	28.4	74.8	74.8
	電気ホットプレート	台	耐	2.5	4.2	10.3	10.3
	ジャーポット	台	耐	20.3	20.9	45.9	45.9
	電気冷蔵庫	台	耐	91.8	95.7	34.4	34.4
	扇風機	台	耐	6.0	7.4	12.9	-

業種・品目	項目	単位	特殊 分類 格付	生産指数	出荷指数	在庫指数	在庫率指数
				付加価値額 ウェイト	出荷額 ウェイト	在庫額 ウェイト	在庫額 ウェイト
電気洗濯機	台	耐		11.7	18.9	30.9	30.9
洗濯物乾燥機	台	耐		4.9	5.2	13.9	13.9
電気アイロン	個	耐		7.0	8.2	15.4	15.4
その他の民生用電気機器	個	耐		9.4	9.6	-	-
配線・照明用器具				203.5	222.5	670.1	670.1
一般照明用電球	個	非		5.5	4.2	7.3	7.3
蛍光灯	個	分割		18.7	20.6	48.1	48.1
蛍光灯(非耐久消費財)	個	非		4.9	8.7	20.1	20.1
蛍光灯(その他用生産財)	個	生・他		13.8	11.9	28.0	28.0
H I Dランプ	個	生・工		29.5	32.1	187.6	187.6
白熱灯器具	個	耐		30.3	33.4	100.9	100.9
蛍光灯器具	個	分割		102.9	115.4	177.3	177.3
蛍光灯器具(建設財)	個	建		48.2	51.0	45.3	45.3
蛍光灯器具(耐久消費財)	個	耐		54.7	64.4	132.0	132.0
高圧放電灯器具	個	資		16.6	16.8	148.9	148.9
通信機械				16.4	34.3	-	-
携帯電話	台	分割		3.3	6.7	-	-
携帯電話(資本財)	台	資		2.4	4.9	-	-
携帯電話(耐久消費財)	台	耐		0.9	1.8	-	-
海上・航空移動通信装置	台	資		11.3	23.7	-	-
その他の通信装置	台	耐		1.8	3.9	-	-
民生用電子機械				86.3	123.2	133.1	133.1
カラー受信機	台	耐		15.9	33.1	40.5	40.5
ビデオテープレコーダセット	台	耐		50.5	63.5	70.5	70.5
ビデオディスクプレーヤ	台	耐		5.5	6.8	14.1	14.1
ビデオカメラ	台	耐		9.1	12.3	1.9	1.9
ステレオヘッドホン	台	耐		5.3	7.5	6.1	6.1
通信・電子部品				320.1	398.5	77.0	77.0
固定コンデンサ	千個	生・工		9.4	17.8	-	-
変成器	百万個	生・工		57.3	73.1	-	-
コネクタ	千個	生・工		21.3	34.1	-	-
プリント配線板	千円	生・工		65.5	85.4	-	-
音響部品	千個	生・工		12.9	15.4	-	-
スイッチング電源	台	生・工		12.4	14.4	-	-
マグネトロン	本	生・工		20.7	20.8	-	-
カラーテレビジョン用陰極線管	本	生・工		11.2	27.7	77.0	77.0
電子計算機関連装置用陰極管	本	生・工		70.7	71.0	-	-
その他用陰極線管	本	生・工		38.7	38.8	-	-
半導体素子・集積回路・電子計算機				122.0	105.1	-	-
液晶素子	千円	生・工		82.3	51.7	-	-
パーソナルコンピュータ	台	分割		39.7	53.4	-	-
パーソナルコンピュータ(資本財)	台	資		33.2	44.7	-	-
パーソナルコンピュータ(耐久消費財)	台	耐		6.5	8.7	-	-
電池				106.9	91.3	187.1	187.1
筒形マンガン乾電池	千個	非		13.8	16.7	14.7	14.7
酸化銀電池	千個	非		4.2	2.6	1.3	1.3
アルカリマンガン乾電池	千個	非		20.2	14.2	10.6	10.6
リチウム電池	千個	非		25.0	15.8	6.3	6.3
鉛蓄電池	鉛量 t	生・工		43.7	42.0	154.2	154.2
輸送機械工業				468.6	527.3	345.5	345.5
乗用車				38.6	94.1	22.9	22.9
軽乗用車	台	耐		32.4	79.0	13.6	13.6
小型乗用車	台	耐		6.2	15.1	9.3	9.3
自動車車体				109.0	107.5	42.5	42.5
軽トラック	台	資		14.0	24.1	7.2	7.2
小型トラック	台	資		16.6	29.3	20.9	20.9
普通トラック	台	資		3.3	6.0	8.5	8.5
トレーラ	台	資		11.7	7.2	5.9	5.9
特装ボデー	台	生・工		63.4	40.9	-	-
自動車部品				185.7	190.0	-	-
ガasket	個	生・工		50.2	52.4	-	-
クラッチ装置	個	生・工		53.5	56.5	-	-
シート	個	生・工		76.8	74.3	-	-
その他の部品	千円	生・工		5.2	6.8	-	-
自転車				35.8	36.4	30.8	30.8
自転車	台	耐		35.8	36.4	30.8	30.8
自転車部品				83.1	83.5	249.3	249.3

業種・品目	項目	単位	特殊 分類 格付	生産指数	出荷指数	在庫指数	在庫率指数
				付加価値額 ウェイト	出荷額 ウェイト	在庫額 ウェイト	在庫額 ウェイト
	ギヤークランク	組	生・工	14.0	18.3	76.4	76.4
	キャリパーブレーキ	組	生・工	7.6	6.5	22.4	22.4
	リム	組	生・工	7.6	3.4	18.1	18.1
	ハブ	組	生・工	28.2	36.9	101.8	101.8
	フリーホイール	個	生・工	12.1	9.6	27.2	27.2
	フレーム	台	生・工	13.6	8.8	3.4	3.4
	鉄道車両			16.4	15.8	-	-
	鉄道車両	換算両	資	16.4	15.8	-	-
精密機械工業				69.8	68.1	43.8	43.8
	計測機器			47.3	41.2	25.1	25.1
	ガスメータ	個	資	5.8	5.5	0.8	0.8
	水道メータ	個	資	4.7	4.7	0.1	0.1
	工業用計重機	台	資	7.0	5.9	0.1	0.1
	圧力計	個	資	8.9	6.6	0.8	0.8
	公害計測器	台	資	4.6	6.0	23.2	23.2
	試験機	台	資	16.3	12.5	0.1	0.1
	光学機器・同部品			22.5	26.9	18.7	18.7
	24・35mmカメラ	台	耐	8.5	14.8	8.9	8.9
	カメラ用交換レンズ	個	耐	14.0	12.1	9.8	9.8
窯業・土石製品工業				215.4	176.3	203.7	203.7
	ガラス・同製品			89.0	63.8	149.1	149.1
	ガラス基礎製品	t	生・工	7.2	4.9	4.6	4.6
	容器類	t	生・工	41.1	25.9	47.3	47.3
	台所用品・食卓用品	t	非	4.9	3.8	20.8	20.8
	その他のガラス製品	t	非	2.6	2.5	3.9	3.9
	板ガラス	換算箱	分割	25.2	19.4	71.6	71.6
	板ガラス(建設財)	換算箱	建	10.3	7.5	48.9	48.9
	板ガラス(工業用生産財)	換算箱	生・工	14.9	11.9	22.7	22.7
	安全ガラス	m ²	生・工	8.0	7.3	0.9	0.9
	セメント・同製品			89.4	82.3	10.0	10.0
	セメント	t	分割	3.3	2.0	-	-
	セメント(建設財)	t	建	1.5	0.9	-	-
	セメント(工業用生産財)	t	生・工	1.8	1.1	-	-
	気泡コンクリート製品	立方m	建	8.8	5.6	10.0	10.0
	生コンクリート	立方m	建	77.3	74.7	-	-
	陶磁器・ファインセラミックス			19.5	19.1	23.0	23.0
	ほうろろ鉄器	t	建	4.2	3.7	0.8	0.8
	電気用陶磁器	kg	生・他	3.4	2.4	9.0	9.0
	ファインセラミックス(機能材)	千個	生・工	11.9	13.0	13.2	13.2
	その他の窯業・土石製品			17.5	11.1	21.6	21.6
	研削砥石	t	生・工	3.9	2.6	3.3	3.3
	石膏ボード	m ²	建	7.6	3.7	8.3	8.3
	石綿製品	kg	生・工	6.0	4.8	10.0	10.0
化学工業				1551.0	1240.0	1331.0	1331.0
	化学肥料			42.7	30.2	72.5	72.5
	アンモニア	t	生・工	14.6	5.7	4.2	4.2
	尿素	t	分割	28.1	24.5	68.3	68.3
	尿素(工業用生産財)	t	生・工	8.0	5.8	16.8	16.8
	尿素(その他用生産財)	t	生・他	20.1	18.7	51.5	51.5
	ソーダー工業薬品			4.1	3.6	1.0	1.0
	か性ソーダ	t	生・工	4.1	3.6	1.0	1.0
	無機薬品			28.9	21.6	33.7	33.7
	ふっ化水素酸	t	生・工	11.9	6.1	4.2	4.2
	酸化チタン	t	生・工	4.8	4.8	14.4	14.4
	けい酸ナトリウム	t	生・工	6.3	5.1	2.0	2.0
	触媒	t	生・工	5.9	5.6	13.1	13.1
	高圧ガス			28.4	12.0	28.8	28.8
	酸素(空気分留法)	千立方m	生・工	5.3	2.0	0.5	0.5
	フルオロカーボン	t	生・工	17.8	6.7	27.7	27.7
	炭酸ガス	t	生・工	5.3	3.3	0.6	0.6
	石油系芳香族			28.1	29.1	17.2	17.2
	純ベンゼン	t	生・工	4.7	5.7	2.9	2.9
	純トルエン	t	生・工	5.9	7.7	2.2	2.2
	キシレン	t	生・工	7.4	3.4	2.6	2.6
	パラキシレン	t	生・工	10.1	12.3	9.5	9.5
	環式中間物・合成染料			65.5	69.6	123.1	123.1
	シクロヘキサン	t	生・工	4.4	5.5	1.7	1.7

業種・品目	項目	単位	特殊 分類 格付	生産指数	出荷指数	在庫指数	在庫率指数
				付加価値額 ウェイト	出荷額 ウェイト	在庫額 ウェイト	在庫額 ウェイト
	合成染料	kg	生・工	21.8	26.9	76.5	76.5
	フェノール	t	生・工	39.3	37.2	44.9	44.9
	有機薬品			161.3	147.3	190.9	190.9
	ホルマリン	t	生・工	3.5	2.2	2.2	2.2
	メラミン	t	生・工	7.9	6.9	9.7	9.7
	ポリスチレン	t	生・工	21.6	20.1	25.8	25.8
	ポリプロピレン	t	生・工	42.0	42.4	102.0	102.0
	エチレン	t	生・工	14.1	16.7	2.9	2.9
	酸化エチレン	t	生・工	19.4	5.9	5.0	5.0
	エチレングリコール	t	生・工	6.4	10.9	18.4	18.4
	二塩化エチレン	t	生・工	7.4	7.0	7.0	7.0
	プロピレン	t	生・工	8.9	13.0	1.4	1.4
	合成アセトン	t	生・工	13.5	12.4	10.0	10.0
	アクリロニトリル	t	生・工	8.5	5.1	3.7	3.7
	ブタン・ブチレン	t	生・工	8.1	4.7	2.8	2.8
	プラスチック			159.6	152.7	252.5	252.5
	フェノール樹脂	t	生・工	16.4	13.6	37.1	37.1
	不飽和ポリエステル樹脂	t	生・工	22.9	20.6	34.4	34.4
	アルキド樹脂	t	生・工	8.2	1.2	7.9	7.9
	ウレタンフォーム	t	生・工	10.2	5.2	1.9	1.9
	酢酸ビニル(モノマー)	t	生・工	13.0	16.7	5.3	5.3
	ポリビニルアルコール	t	生・工	12.4	11.8	14.4	14.4
	塩化ビニル(モノマー)	t	生・工	7.4	6.5	4.2	4.2
	塩化ビニル樹脂	t	生・工	31.7	34.9	24.4	24.4
	カプロラクタム	t	生・工	17.2	20.7	44.8	44.8
	ふっ素樹脂	t	生・工	9.8	11.0	31.2	31.2
	ポリカーボネート	t	生・工	10.4	10.5	46.9	46.9
	油脂製品・界面活性剤			89.3	75.9	483.0	483.0
	浴用・固形石鹸	t	非	15.8	11.3	322.0	322.0
	合成洗剤	t	非	22.6	18.8	93.3	93.3
	柔軟仕上げ剤	t	非	2.1	2.5	7.5	7.5
	陰イオン活性剤	t	生・工	18.0	13.8	14.5	14.5
	非イオン活性剤	t	生・工	30.8	29.5	45.7	45.7
	染料・印刷インキ			103.8	156.0	128.3	128.3
	合成樹脂塗料	t	分割	63.6	101.2	98.1	98.1
	合成樹脂塗料(建設財)	t	建	42.3	52.4	50.2	50.2
	合成樹脂塗料(工業用生産財)	t	生・工	21.3	48.8	47.9	47.9
	シンナー	t	生・工	6.8	14.9	5.0	5.0
	印刷インキ	t	生・工	33.4	39.9	25.2	25.2
	化粧品			105.1	88.7	-	-
	化粧品	千円	非	105.1	88.7	-	-
	医薬品			734.2	453.3	-	-
	医薬品	千円	非	734.2	453.3	-	-
	石油製品工業			65.3	312.3	103.6	103.6
	揮発油	kl	非	30.4	182.2	29.0	29.0
	ナフサ	kl	生・工	7.8	16.8	1.3	1.3
	灯油	kl	非	3.9	23.1	16.4	16.4
	軽油	kl	分割	6.2	35.7	9.1	9.1
	軽油(非耐久消費財)	kl	非	2.6	15.1	2.6	2.6
	軽油(その他用生産財)	kl	生・他	3.6	20.6	6.5	6.5
	A重油	kl	分割	6.9	20.5	19.8	19.8
	A重油(工業用生産財)	kl	生・工	5.1	10.7	12.5	12.5
	A重油(その他用生産財)	kl	生・他	1.8	9.8	7.3	7.3
	C重油	kl	分割	6.0	25.2	28.0	28.0
	C重油(工業用生産財)	kl	生・工	3.9	10.6	14.9	14.9
	C重油(その他用生産財)	kl	生・他	2.1	14.6	13.1	13.1
	石油ガス	kl	生・工	4.1	8.8	-	-
	プラスチック製品工業			548.5	531.7	431.8	431.8
	プラスチック製フィルム・シート	t	生・工	158.9	145.4	178.7	178.7
	プラスチック製板	t	建	3.5	3.4	18.1	18.1
	合成皮革	t	生・工	26.9	23.1	21.0	21.0
	プラスチック製パイプ	t	建	7.3	7.2	40.0	40.0
	プラスチック製機械器具部品	t	建	38.6	37.3	39.3	39.3
	日用品・雑貨プラスチック製品	t	生・工	70.6	92.5	49.2	49.2
	プラスチック製容器(中空成形)	t	生・工	153.6	135.1	10.1	10.1
	発泡プラスチック製品	t	分割	5.1	4.3	5.3	5.3
	発泡プラスチック製品(建設財)	t	建	1.7	1.4	3.1	3.1

業種・品目	項目	単位	特殊 分類 格付	生産指数	出荷指数	在庫指数	在庫率指数
				付加価値額 ウェイト	出荷額 ウェイト	在庫額 ウェイト	在庫額 ウェイト
	発泡プラスチック製品(その他用生産財)	t	生・他	3.4	2.9	2.2	2.2
	強化プラスチック製品	t	分割	55.5	50.2	52.4	52.4
	強化プラスチック製品(非耐久消費財)	t	非	53.6	48.4	48.3	48.3
	強化プラスチック製品(その他用生産財)	t	生・他	1.9	1.8	4.1	4.1
	その他	t	生・工	28.5	33.2	17.7	17.7
	パルプ・紙・紙加工品工業			417.9	393.2	344.9	344.9
	紙			35.4	40.7	61.1	61.1
	雑種紙	t	生・工	35.4	40.7	61.1	61.1
	板紙			226.9	256.3	265.5	265.5
	段ボール原紙	t	生・工	91.6	113.0	52.8	52.8
	白板紙	t	生・工	42.2	50.6	72.0	72.0
	雑板紙	t	分割	93.1	92.7	140.7	140.7
	雑板紙(非耐久消費財)	t	非	52.7	42.9	81.0	81.0
	雑板紙(工業用生産財)	t	生・工	40.4	49.8	59.7	59.7
	紙加工品			155.6	96.2	18.3	18.3
	段ボールシート	千m ²	生・工	155.6	96.2	18.3	18.3
	繊維工業			649.8	614.5	1194.3	1194.3
	化学繊維			19.8	30.1	18.5	18.5
	スフ	t	生・工	19.8	30.1	18.5	18.5
	紡績			55.5	42.9	54.7	54.7
	綿糸	t	生・工	15.4	11.1	16.2	16.2
	毛糸	t	生・工	17.6	15.6	22.8	22.8
	合成繊維糸	t	生・工	22.5	16.2	15.7	15.7
	織物			156.1	145.9	197.7	197.7
	綿織物	千m ²	生・工	42.9	34.9	74.5	74.5
	ビスコーススフ織物	千m ²	生・工	10.4	6.2	2.5	2.5
	合成繊維織物(長繊維)	千m ²	生・工	10.8	33.8	7.3	7.3
	合成繊維織物(短繊維)	千m ²	生・工	31.5	28.9	54.5	54.5
	タオル	t	非	60.5	42.1	58.9	58.9
	染色整理			78.6	38.6	65.1	65.1
	綿織物染色整理	千m ²	生・工	28.4	13.8	27.9	27.9
	合成繊維織物染色整理	千m ²	生・工	8.3	4.0	11.8	11.8
	ニット生地染色整理	千m ²	生・工	18.5	9.2	21.8	21.8
	毛布染色整理	千m ²	非	23.4	11.6	3.6	3.6
	衣類			148.6	215.4	301.1	301.1
	ニット製外衣	千点	非	39.8	64.7	147.5	147.5
	織物製外衣	千点	非	69.7	123.3	83.6	83.6
	下着	千点	非	39.1	27.4	70.0	70.0
	その他の繊維製品			191.2	141.6	557.2	557.2
	モケット	m ²	生・工	11.0	8.0	9.4	9.4
	じゅうたん	m ²	分割	3.4	4.4	14.1	14.1
	じゅうたん(建設財)	m ²	建	1.6	2.0	7.2	7.2
	じゅうたん(耐久消費財)	m ²	耐	1.8	2.4	6.9	6.9
	タフテッドカーペット	m ²	建	28.1	34.7	83.4	83.4
	毛布	千枚	非	148.7	94.5	450.3	450.3
	食料品工業			556.5	582.7	201.6	201.6
	加工食品			326.1	274.1	46.3	46.3
	ハム・ソーセージ	t	非	22.3	30.0	-	-
	飲用牛乳	kl	非	30.4	35.3	-	-
	かまぼこ・ちくわ	kg	非	18.1	15.2	-	-
	味噌	kg	非	1.0	0.7	29.6	29.6
	しょう油	t	非	1.9	2.0	16.7	16.7
	食パン	t	非	41.6	30.6	-	-
	菓子パン	t	非	59.7	43.9	-	-
	ビスケット類	kg	非	18.5	13.2	-	-
	米菓	t	非	10.8	7.7	-	-
	チョコレート類	t	非	59.0	42.7	-	-
	麺類	t	非	32.1	23.3	-	-
	冷凍調理食品	t	非	30.7	29.5	-	-
	飲料			149.7	206.5	-	-
	炭酸飲料	kl	非	10.3	7.6	-	-
	清涼飲料(除く 炭酸飲料)	kl	非	33.0	25.6	-	-
	ビール	kl	非	25.4	108.9	-	-
	清酒	kl	非	4.9	4.0	-	-
	焼酎	kl	非	1.3	1.1	-	-
	ウイスキー	kl	非	74.8	59.3	-	-
	その他の食料品			75.6	97.5	155.3	155.3

業種・品目	項目	単位	特殊 分類 格付	生産指数	出荷指数	在庫指数	在庫率指数
				付加価値額 ウェイト	出荷額 ウェイト	在庫額 ウェイト	在庫額 ウェイト
	砂糖	t	生・工	35.8	24.0	-	-
	精米	t	生・工	24.3	44.9	-	-
	製粉	t	非	15.5	28.6	155.3	155.3
	飼料			5.1	4.6	-	-
	配合飼料	t	生・工	5.1	4.6	-	-
	その他工業			570.8	518.5	566.5	566.5
	ゴム製品工業			102.8	93.8	63.3	63.3
	自動車用タイヤ・チューブ	新ゴム量 t	生・工	7.3	1.1	2.7	2.7
	ゴム引布	新ゴム量 t	生・工	1.8	1.6	0.5	0.5
	その他のゴム製品	新ゴム量 t	非	20.4	19.6	8.3	8.3
	ゴムベルト	新ゴム量 t	生・工	27.3	65.0	48.1	48.1
	工業用ゴム製品	新ゴム量 t	生・工	46.0	6.5	3.7	3.7
	皮革製品工業			59.0	56.9	82.3	82.3
	革靴	足	非	53.0	51.8	76.2	76.2
	製革	枚	生・工	6.0	5.1	6.1	6.1
	家具工業			139.8	122.3	100.7	100.7
	金属製家具			98.1	84.8	77.8	77.8
	金属製机	個	資	24.3	23.6	38.6	38.6
	金属製引出箱	個	資	7.7	7.6	3.8	3.8
	金属製台所用	個	建	40.8	30.2	12.3	12.3
	金属製保管庫類・棚	個	資	6.7	6.0	11.0	11.0
	金属製その他	個	資	18.6	17.4	12.1	12.1
	木製家具			41.7	37.5	22.9	22.9
	木製棚	個	耐	31.5	28.0	22.7	22.7
	その他の木製家具	個	耐	10.2	9.5	0.2	0.2
	木材・木製品工業			113.6	109.6	86.9	86.9
	繊維板	m ²	生・他	9.3	8.1	3.1	3.1
	パーティクルボード	m ²	分割	33.3	32.7	24.6	24.6
	パーティクルボード(建設財)	m ²	建	3.0	2.8	3.1	3.1
	パーティクルボード(工業用生産財)	m ²	生・工	30.3	29.9	21.5	21.5
	その他のパネル	m ²	建	8.9	9.6	1.9	1.9
	二次加工合板	m ²	建	26.0	27.2	11.5	11.5
	普通合板	m ²	建	19.4	15.8	33.3	33.3
	製材	m ³	建	16.7	16.2	12.5	12.5
	その他の製品工業			155.6	135.9	233.3	233.3
	楽器			26.2	28.1	37.4	37.4
	電気・電子ピアノ	台	耐	12.7	13.6	18.5	18.5
	電子オルガン	台	耐	8.8	9.4	15.3	15.3
	電子キーボード類	台	耐	4.7	5.1	3.6	3.6
	文具			37.0	29.9	190.7	190.7
	マーキングペン	千本	分割	30.6	25.9	64.8	64.8
	マーキングペン(非耐久消費財)	千本	非	3.1	4.2	32.1	32.1
	マーキングペン(その他用生産財)	千本	生・他	27.5	21.7	32.7	32.7
	クレヨン・パス	千本	非	2.1	1.3	27.7	27.7
	水彩絵の具	千本	非	4.3	2.7	98.2	98.2
	玩具			8.3	4.8	5.2	5.2
	プラスチック製玩具	ダース	非	8.3	4.8	5.2	5.2
	その他の製品			84.1	73.1	-	-
	ガラス製魔法瓶	本	非	5440%	47.3	-	-
	ステンレス製魔法瓶	本	非	27.6	24.0	-	-
	保温容器	本	非	2.1	1.8	-	-
	公益事業			400.7	451.0	-	-
	電力	千KWh		261.6	237.0	-	-
	ガス	百万Kcal		139.1	214.0	-	-
	新聞・出版業			354.0	227.6	-	-
	新聞	千部		354.0	227.6	-	-
	機械工業			3555.7	3561.3	3376.2	3010.4
	最終需要財			5042.9	4995.4	5272.8	4928.2
	投資財			2230.9	2195.0	2288.1	2196.4
	資本財			1269.0	1223.7	1106.3	1014.6
	建設財			961.9	971.3	1181.8	1181.8
	消費財			2812.0	2800.4	2984.7	2731.8
	耐久消費財			660.1	815.3	1036.4	783.5
	非耐久消費財			2151.9	1985.1	1948.3	1948.3
	生産財			4957.1	5004.6	4727.2	4678.1
	工業用生産財			4858.0	4880.0	4569.7	4520.6
	その他用生産財			99.1	124.6	157.5	157.5

2 生産動態統計調査について

(1) 目的

鋁工業生産の動態を明らかにし鋁工業に関する施策の基礎資料を得るため。
「統計法による指定統計（第11号）」

(2) 調査期日

毎月末現在

(3) 調査範囲

生産動態統計調査規則別表に掲げる範囲に属する事業所または企業

(4) 調査方法

経済産業大臣、経済産業局長または都道府県知事が任命する調査員が配布する調査票によって行う。

(5) 公表

実数値を公表するとともに、指数値に加工した「大阪府工業指数」を公表している。

生産動態統計調査実数表

(機械器具)

品 目	単 位	平 成 13 年			
		生 産		高	
		数 量	前年比	金 額	前年 同月比
ボ イ ラ ・ 原 動 機	台	399,166	89.2	3,967,500	84.7
土木建設機械・鉱山機械・トラクタ					
破碎機・摩砕機・選別機	”	17,487	87.0	13,085,500	98.4
化学機械・貯蔵槽	”	12,360	100.3	3,966,244	121.4
印刷・製版・製本・紙工機械	”	1,901	104.7	1,575,500	92.8
ポンプ圧縮機・送風機	”	393,876	101.0	6,394,394	98.8
運搬機械・産業用ロボット	-	5,097,000	71.6
動力伝導装置	-	3,800,168	95.8
農業用機械器具	台	68,700	81.2	5,711,900	101.3
金属工作機械	”	9,086	94.0	2,230,300	141.7
金属加工機械・鑄造装置	-	1,610,600	101.3
繊維機械	台	326	74.9	356,600	85.9
食料品加工機械・					
包装機械・荷造り機械	台	7,362	109.6	2,594,400	125.9
事務用機械	”	775	15.1	706,800	83.8
ミシン・毛糸手編機械	”	90,323	76.0	1,482,200	78.9
冷凍機・冷凍機応用製品	”	1,325,013	68.4	20,870,500	105.7
軸受	t	68,901	97.8	8,511,400	96.3
鉄鋼物・架線金物	-	14,580,200	84.2
ばね	t	4,991	77.1	599,154	76.3
金型	組	373,854	100.2	2,448,731	97.9
機械工具	千個	19,733	86.2	3,036,464	88.1
弁・管継手	”	142,251	97.4	9,772,600	94.5
空気動工具・作業工具・自動車用					
機械工具・機械刃物・やすり	-	2,598,904	105.3
ガス機器・石油機器					
・太陽熱利用機器	台	1,504,738	91.9	2,791,800	85.4
回転電気機械	”	5,137,532	80.0	1,571,400	66.4
静止電気機械器具	-	4,362,200	98.3
開閉制御装置	-	2,750,200	86.9
民生用電気機械器具	-	27,549,600	97.5
電球・配線・電気照明器具	千個	192,307	93.7	29,448,700	97.9
通信電子装置部品・付属品	-	19,554,300	105.1
電気計測器	-	646,471	108.8
自動車	-	19,518,300	85.4
自動車部品・内燃機関電装品	千個	174,412	100.2	11,009,000	92.8
自 転 車	-	3,835,063	77.6
産業車両	台	45,509	83.1	592,500	97.9
計測機器	-	1,686,196	106.3
鍛 工 品	t	107,337	94.6	2,164,137	91.5
銑 鉄 鑄 物	”	135,272	91.6	3,033,100	89.9
可鍛鑄鉄・精密鑄造品	”	41,921	98.5	1,274,805	98.2
非鉄金属鑄物	”	5,232	66.6	497,919	61.6
ダイカスト	”	7,412	83.5	802,724	78.7

(繊維製品)

品 目	単 位	平 成 1 3 年					
		生 産 高		販 売 高			
		数 量	前年比	数 量	前年比	金 額	前年比
製 綿・ふとん		...	%	...	%	万円	%
麻網・合成繊維網	kg	3,924,525	76.0	4,799,246	83.0	171,465	80.7
織 物	m ²	224,749,164	92.1	242,187,015	92.6	323,341	80.0
綿 織 物	"	119,974,008	93.8	102,875,647	92.8
毛 織 物	"	1,233,518	91.5	5,813,966	103.1
ビスコーススフ織物	"	22,806,334	81.3	17,381,787	86.3
合成繊維(長)織物	"	22,428,100	118.7	70,401,351	100.8
合成繊維(短)織物	"	58,307,204	86.1	45,714,264	83.0
タ オ ル	kg	15,083,057	84.9	15,566,179	87.0
ニ ッ ト 生 地	kg	2,305,330	76.5	1,792,034	88.6
綿 生 地	"	1,762,040	81.1	1,245,663	93.0
合 成 繊 維 生 地	"	516,176	63.3	519,260	78.8
細幅織物・組ひも・レース		280,670	70.0
レ ー ス 生 地	m ²	1,857,120	95.9	5,650,747	98.7	264,355	90.5
ニ ッ ト ・ 縫 製 品	点	40,150,333	79.5	192,829,226	90.7	10,112,142	87.9
外 衣(ニ ッ ト 製)	"	2,499,570	66.9	9,393,170	215.7	4,348,395	630.1
外 衣(織 物 製)	"	4,021,773	76.8	3,750,306	31.3	1,250,109	20.9
下 着 ・ 補 整 着	"	9,343,450	72.8	10,551,100	83.2	592,263	100.2
靴 下	"	24,073,680	84.7	X	X	X	X
敷 物	m ²	52,362,232	92.1	61,604,085	94.0	6,219,171	91.4
じ ゅ う た ん	"	924,341	86.7	1,016,445	89.9	454,541	91.1
タフテットカーペット	"	51,420,961	92.3	60,569,663	94.1	5,755,797	91.5

品 目	単 位	平 成 1 3 年							
		精練・漂白品		浸染品		なっ染品		整 理	
		前年比	前年比	前年比	前年比	前年比	前年比		
染 色 整 理 織 物	千m ²	112,650	81.9	99,818	83.7	38,975	86.6	8,540	81.1
ニ ッ ト 生 地	"	89,145	81.1	55,039	89.3	X	X	1,487	94.6
毛 布	"	X	X	40,488	77.1	X	X	5,397	90.4
	"	X	X	4,291	85.0	10,127	87.1	1,656	55.3

(雑貨・化学)

品 目	単 位	平 成 1 3 年					
		生 産 高		販 売 高			
		数 量	前年比	数 量	前年比	金 額	前年比
玩 具			%		%	万円	%
金 属 製 玩 具	ダ-ス	222,357	57.7	227,592	58.5	29,549	46.8
プ ラ ス チ ッ ク 製 玩 具	"	X	X	X	X	X	X
ガ ラ ス 製 品	t	216,853	96.8	241,934	99.6	3,156,795	96.9
ガ ラ ス 基 礎 製 品	"	11,084	90.7	11,371	91.7	344,758	99.5
容 器	"	169,083	99.0	193,710	102.2	1,931,471	98.7
台 所 用 品 ・ 食 卓 用 品	"	18,970	85.7	18,683	84.1	597,035	87.4
そ の 他 の ガ ラ ス 製 品	"	17,716	94.0	18,170	96.4	283,531	104.7
陶 磁 器	kg	392,695	73.9
革	足	1,601,959	94.8	1,603,615	94.9	986,252	93.8
紳 士 用 革 靴	"	X	X	X	X	X	X
婦 人 用 革 靴	"	X	X	X	X	X	X
プ ラ ス チ ッ ク 製 品	t	334,280	86.5	346,528	86.9	20,291,616	88.3
フ ィ ル ム ・ シ ー ト	"	53,405	69.3	55,761	71.2	2,310,095	81.7
板	"	6,666	91.9	6,751	97.5	265,575	96.5
機 械 器 具 部 品	"	51,352	73.8	57,574	78.9	4,983,286	79.1
日 用 品 ・ 雑 貨 ・ 容 器	"	74,064	93.9	77,803	93.2	7,173,833	94.1
建 材	"	8,019	91.2	6,963	94.7	530,112	102.3
発 泡 製 品	"	24,734	101.3	24,685	101.4	889,421	96.9
強 化 製 品	"	2,082	125.7	2,149	126.3	176,737	102.1
そ の 他	"	35,824	100.3	40,433	101.0	1,930,411	98.1
セメント 製品	-	373,896	79.1
空 洞 コ ン ク リ ー ト ブ ロ ッ ク	千個	23,039	96.9	22,263	98.7	228,068	94.7
道 路 用 コ ン ク リ ー ト 製 品	t	X	X	X	X	X	X

集計表は経済産業省が公表する数値と相違することがある。