

平成16年大阪府工業指数年報【確報】

大阪の工業動向

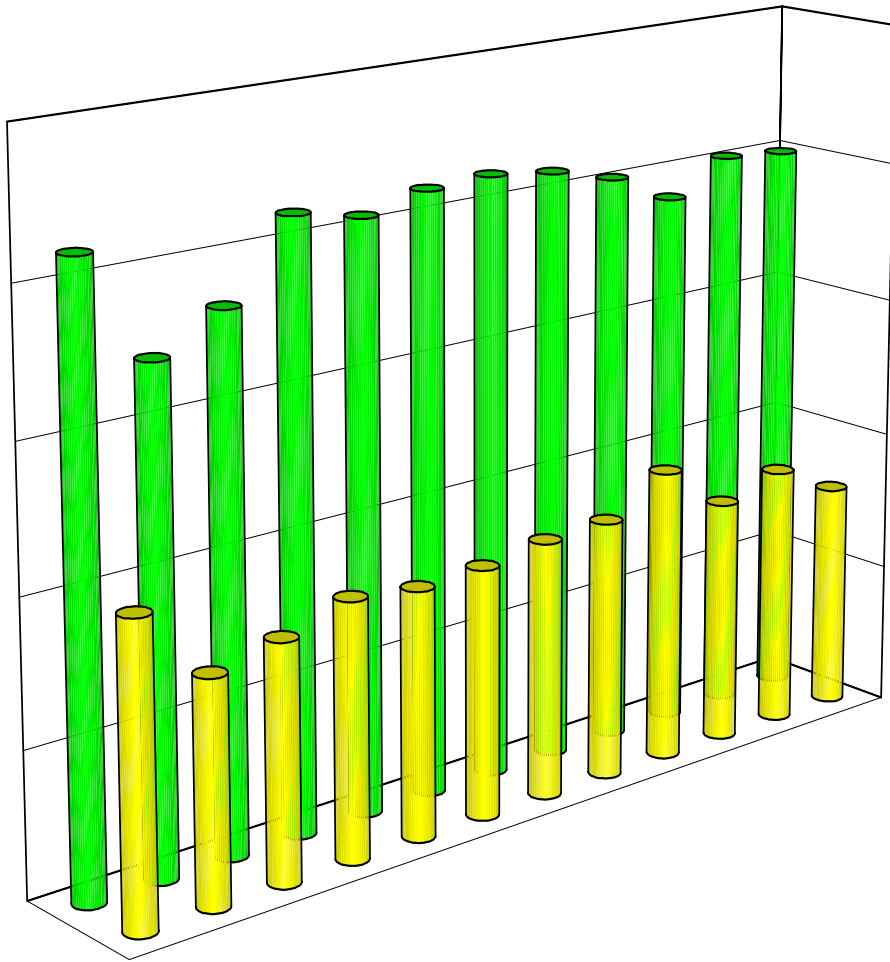

ま え が き

大阪府では、本府の工業動向を総合的かつ迅速に把握することを目的に、毎月、速報値による「大阪府工業指数月報」を公表しております。

このたび、平成16年1～12月分の確報値をまとめた「平成16年大阪府工業指数年報【確報】」として刊行いたしました。

本年報では、生産動向に関する業種別及び品目別データを掲載しておりますので、本府の景気動向の把握や産業・経済諸政策などの基礎資料として、関係各方面で広くご活用いただければ幸いです。

最後になりましたが、本調査の実施に際し、お忙しい中、多大のご協力をいただきました関係者各位の皆様には、厚くお礼申し上げますとともに、今後ともより一層のご理解、ご協力を賜りますようお願い申し上げます。

平成17年9月

大阪府企画調整部統計課長
水 永 六 郎

利用にあたって

- 1 基準時及びウェイトの算定年次は平成12年(2000年)としています。
- 2 毎月公表している「大阪の工業動向 - 生産動態統計調査 / 大阪府工業指数月報【速報】」の実績値(指数の元となるデータ)を基に、年間補正を加え確報値にしています。
- 3 本文中での記述については、以下の通りです。
 - ・ 指数値は暦年別、四半期別及び月別に計算しています。この場合の四半期とは、1～3月期を第1四半期、4～6月期を第2四半期、7～9月期を第3四半期、10～12月期を第4四半期としています。なお、表及びグラフ中では、平成16年第1四半期を「H16.」又は「16-」の様に表記しています。
 - ・ 分析等においては、季節調整済指数を用いています。
ただし、前年同期又は前年との比較については原指数を用いています。
また、季節調整法は、全国・本府とも生産指数、出荷指数については、センサス局法X-12-ARIMAを用い、在庫指数、在庫率指数については、センサス局法の中のX-11デフォルトを用いています。
 - ・ 概況及び統計表の各年の指数は「年平均」指数を表しています。
 - ・ 一般機械工業の中の細分類品目「原動機」「産業用ロボット」「事務用機械」、情報通信機械工業の中の同「民生用電子機械」、電子部品・デバイス工業の中の同「半導体素子・集積回路・電子計算機」、輸送機械工業の中の同「乗用車」「鉄道車両」、化学工業の中の同「化学肥料」「合成ゴム」、繊維工業の中の同「化学繊維」、その他の製品工業の中の同「楽器」「玩具」は、秘匿に該当するため、統計表から除外しています。
 - ・ 文中又は統計表で用いている符号は次のとおりです。
 - 「-」 該当数値がないことを示す。
 - 「」 負数であることを示す。
 - 「X」 秘匿に該当することを示す。
- 4 巻末に「大阪府工業指数について」「生産動態統計調査について」を掲載しています。
 - ・ 生産動態統計調査実数表で用いている符号は次のとおりです。
 - 「-」「...」 該当数値がないことを示す。
 - 「X」 秘匿に該当することを示す。

本書についてのお問い合わせは下記へお願いします。

大阪府企画調整部統計課
労働・産業動態グループ
TEL:06(6941)0351 (内線:2344、2348)

目 次

I 平成16年工業の動向

1 概 況	2
2 年 間 の 動 向	
(1) 生 産 の 動 向	3
(2) 出 荷 の 動 向	3
(3) 在 庫 の 動 向	4
3 主 要 業 種 の 動 向	
(1) 化 学 工 業	7
(2) 一 般 機 械 工 業	8
(3) 金 属 製 品 工 業	9
(4) 電 気 機 械 工 業	10
(5) 食 料 品 工 業	11
(6) プラスチック製品工業	12
(7) 織 維 工 業	13
(8) 鉄 鋼 業	14
4 特殊分類別の出荷動向	15

統 計 表

1 細分類業種及び特殊分類別	
(1) 生 産 指 数	18
(2) 生産者出荷指数	30
(3) 生産者製品在庫指数	42
(4) 生産者製品在庫率指数	54
2 接続指数	
ア 生 産 指 数	66
イ 生産者出荷指数	68
ウ 生産者製品在庫指数	68

参 考

1 大阪府工業指数について	70
2 生産動態統計調査について	88

平成16年工業の動向

1 概況

大阪の生産指数は、89.0 前年比4.1%と7年ぶりの上昇となった。出荷指数は、90.8 同2.4%と7年ぶりの上昇となった。在庫指数は、77.4 同9.5%と3年連続の低下となった。

全国生産指数は、100.2 前年比5.5%と2年連続の上昇となった。出荷指数は、102.4 同5.3%と2年連続の上昇となった。在庫指数は、90.0 同1.2%と3年連続の低下となった。【第1表】

第1表 工業指数の推移(大阪府・全国)

平成12年 = 100

		生産		出荷		在庫		在庫率	
		指数	対前年 増減率(%)	指数	対前年 増減率	指数	対前年 増減率(%)	指数	対前年 増減率(%)
大阪府	平成12年	100.0	1.0	100.0	0.7	100.0	7.1	100.0	7.4
	13年	92.6	7.4	93.1	6.9	104.3	4.3	117.1	17.1
	14年	87.7	5.3	89.8	3.5	90.3	13.4	102.6	12.4
	15年	85.5	2.5	88.7	1.2	85.5	5.3	102.2	0.4
	16年	89.0	4.1	90.8	2.4	77.4	9.5	96.0	6.1
全国	平成12年	100.0	5.7	100.0	5.8	100.0	1.0	100.0	3.2
	13年	93.2	6.8	93.7	6.3	102.7	2.7	110.4	10.4
	14年	92.0	1.3	93.5	0.2	94.1	8.4	102.0	7.6
	15年	95.0	3.3	97.2	4.0	91.1	3.2	97.9	4.0
	16年	100.2	5.5	102.4	5.3	90.0	1.2	95.4	2.6

注1:「全国」は経済産業省が、発表したもの。

注2:「在庫」の数値は、「大阪府」「全国」とも年平均値を使用したもの。

2 年間の動向

(1)生産の動向

生産指数は、89.0（前年比 4.1%）と 7 年ぶりの上昇となった。

年間の動向を四半期別で見ると、大阪府は第 1 四半期に前期比 5.2%と大幅に上昇し、その後ほぼ横ばいで推移した。全国は第 2 四半期まで 4 期連続で上昇し、その後わずかに低下した。

第 2-(1)図 工業指数(大阪府・全国)の推移(生産)

(平成12年 = 100)

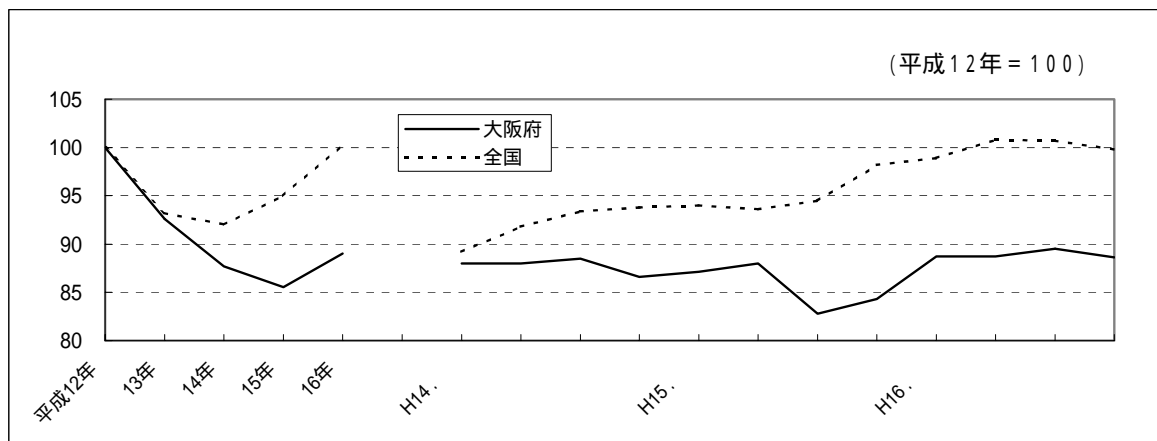

業種別（21 業種）で見ると、「化学工業」（前年比 16.0%）「一般機械工業」（同 8.7%）等 13 業種が上昇し、「繊維工業」（同 8.1%）「情報通信機械工業」（同 7.6%）等 8 業種が低下した。【第 2 表】

(2)出荷の動向

出荷指数は、90.8（前年比 2.4%）と 7 年ぶりの上昇となった。

年間の動向を四半期別で見ると、大阪府は第 3 四半期まで 4 期連続で上昇し、第 4 四半期にわずかに低下した。全国は第 2 四半期まで大幅に上昇し、その後わずかに低下した。

第 2-(2)図 工業指数(大阪府・全国)の推移(出荷)

(平成12年 = 100)

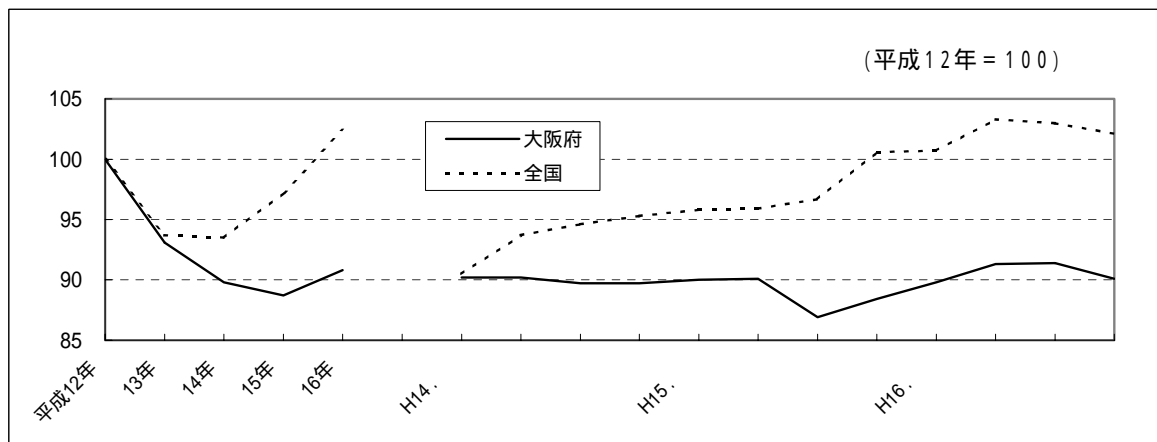

業種別（21 業種）で見ると、「化学工業」（前年比 13.0%）「一般機械工業」（同 12.3%）等 11 業種が上昇し、「情報通信機械工業」（同 17.8%）「繊維工業」（同 17.4%）等 10 業種が低下した。【第 2 表】

なお、特殊分類別については、「4 特殊分類別の出荷動向」で後述する。

(3) 在庫の動向

在庫指数は、77.4（前年比 9.5%）と3年連続の低下となった。

年間の動向を四半期別でみると、大阪府は第3四半期まで6期連続の低下となった。全国は年間を通じて横ばいで推移した。

第2-(3)-1 図 工業指数(大阪府・全国)の推移(在庫) (平成12年=100)

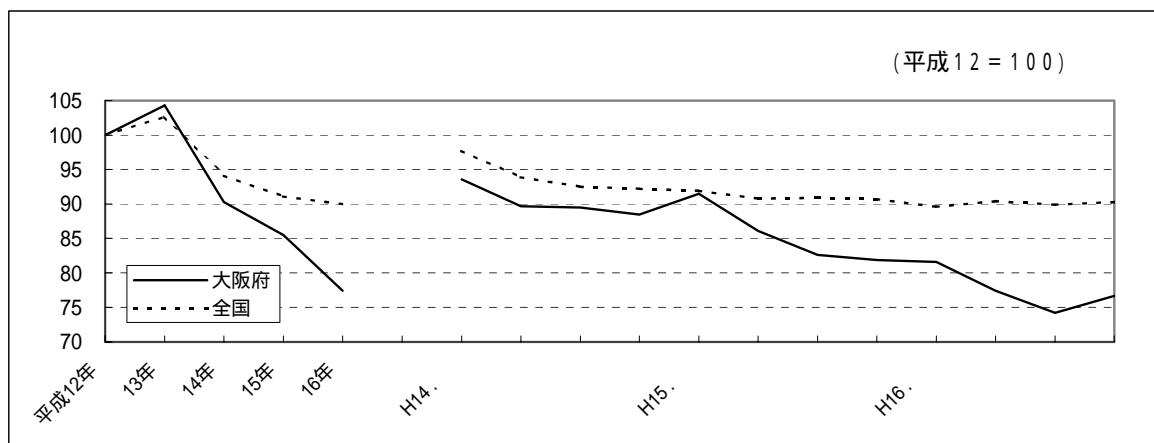

業種別（21業種）でみると、「繊維工業」（前年比 25.8%）「一般機械工業」（同 11.5%）等16業種が低下し、「プラスチック製品工業」（同3.6%）「ゴム製品工業」（同10.9%）等5業種が上昇した。【第2表】

なお、在庫率指数は、96.0（前年比 6.1%）と3年連続の低下となった。

年間の動向を四半期別でみると、大阪府は第3四半期まで4期連続で低下し、第4四半期に上昇した。全国は年間を通じて上昇傾向で推移した。

第2-(3)-2 図 工業指数(大阪府・全国)の推移(在庫率) (平成12年=100)

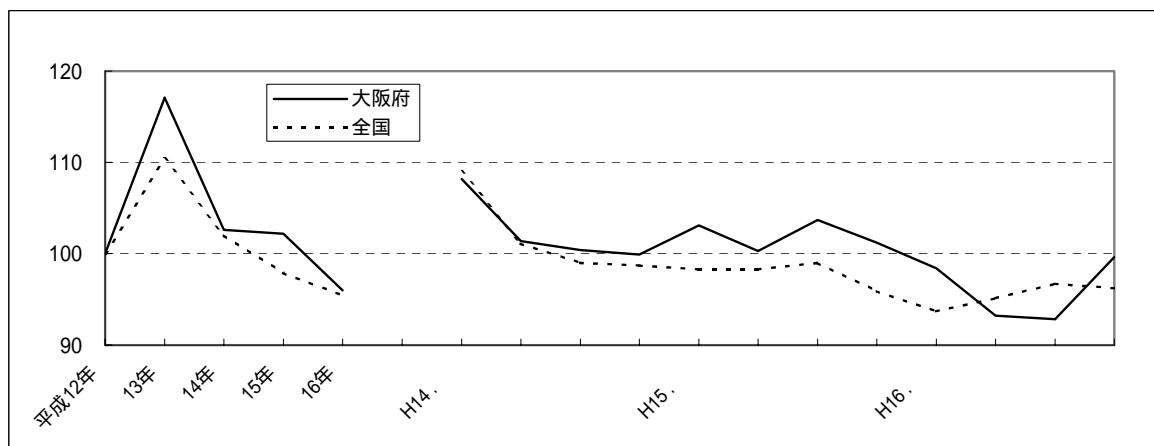

次に、在庫循環図をみると、大阪府は、平成16年第1四半期から4期連続で「在庫積み増し局面」に留まることとなった。在庫は低下幅を縮小しているものの積み増す動きが弱かった。

全国は平成14年第3四半期から10期連続で「在庫積み増し局面」に留まることとなった。平成16年第3四半期に在庫の前年同期末比が上昇に転じたものの、第4四半期に再

び低下し、生産の前年同期比も大幅に縮小した。生産は前年同期を上回るものの在庫を大きく積み増すには至らなかった。【第2図】

第2図 在庫循環の推移（大阪府・全国）

(平成12年 = 100)

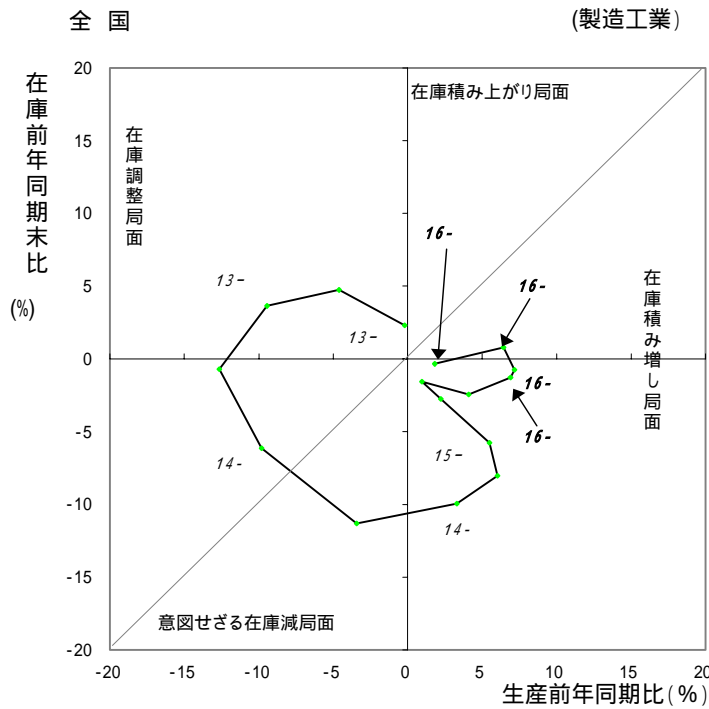
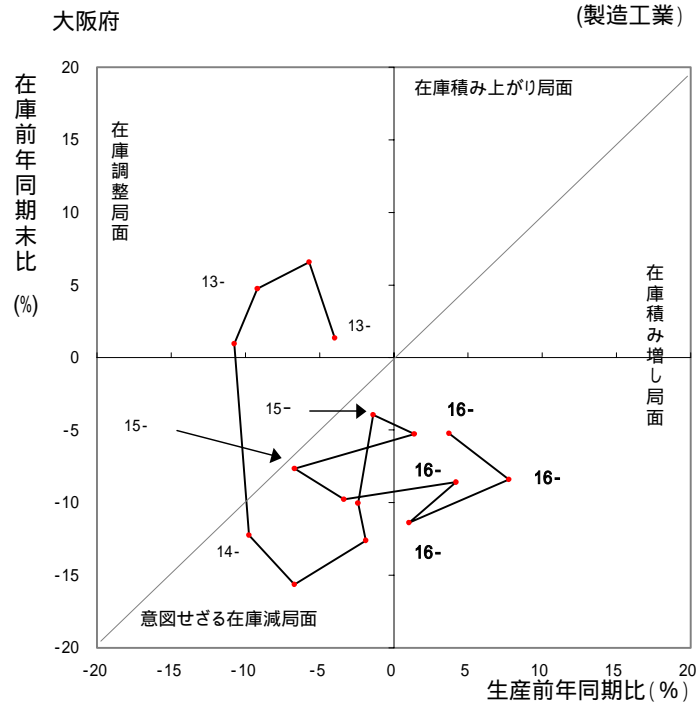

(例) 16 - は、平成16年第4四半期を示す

第2表 業種別生産・出荷・在庫、対前年増減率及び寄与度

(平成12年 = 100)

業 種	生 産			出 荷			在 庫		
	指 数	対前年 増減率	寄与度	指 数	対前年 増減率	寄与度	指 数	対前年 増減率	寄与度
製 造 工 業	89.0	4.1	4.1	90.8	2.4	2.4	77.4	9.5	9.4
鉄 鋼	87.3	1.4	0.1	92.3	2.2	0.1	86.8	0.3	0.0
非鉄金属	89.2	4.7	0.1	90.0	3.9	0.1	69.6	6.6	0.1
金属製品	79.3	1.1	0.1	79.1	2.1	0.2	81.0	1.8	0.2
一般機械	99.0	8.7	1.4	102.5	12.3	1.8	69.7	11.5	1.4
電気機械	91.9	3.6	0.3	99.1	3.8	0.4	84.9	11.2	1.1
情報通信機械	104.6	7.6	0.3	113.9	17.8	1.0	X	X	X
電子部品・デバイス	82.4	2.7	0.1	78.7	4.3	0.1	X	X	X
輸送機械	93.0	3.6	0.2	92.3	1.2	0.1	73.6	3.4	0.1
精密機械	77.2	6.2	0.0	63.2	1.8	0.0	45.0	47.0	0.2
窯業・土石製品	78.6	1.3	0.0	80.8	3.1	0.0	93.2	5.4	0.1
化 学	98.0	16.0	2.9	97.4	13.0	1.8	87.5	4.0	0.6
石油・石炭製品	101.2	4.4	0.0	107.7	4.6	0.3	124.1	3.6	0.1
プラスチック製品	83.3	2.2	0.1	86.3	3.2	0.2	84.3	3.6	0.1
パルプ・紙・紙加工品	77.6	3.4	0.1	73.6	2.3	0.1	49.3	15.0	0.3
織 維	64.7	8.1	0.3	49.3	17.4	0.5	60.2	25.8	2.2
食 料 品	89.9	1.6	0.1	91.7	0.5	0.0	102.3	3.3	0.1
ゴム製品	85.6	12.2	0.1	96.6	12.0	0.1	124.8	10.9	0.1
皮革製品	82.9	4.6	0.0	82.8	4.6	0.0	88.9	8.3	0.0
家 具	79.5	0.6	0.0	83.1	2.7	0.0	69.1	3.1	0.0
木材・木製品	50.0	17.8	0.1	48.6	17.9	0.1	64.2	32.5	0.3
その他製品	75.4	0.9	0.0	79.6	1.7	0.0	77.8	4.5	0.1

3 主要業種の動向

(1) 化学工業

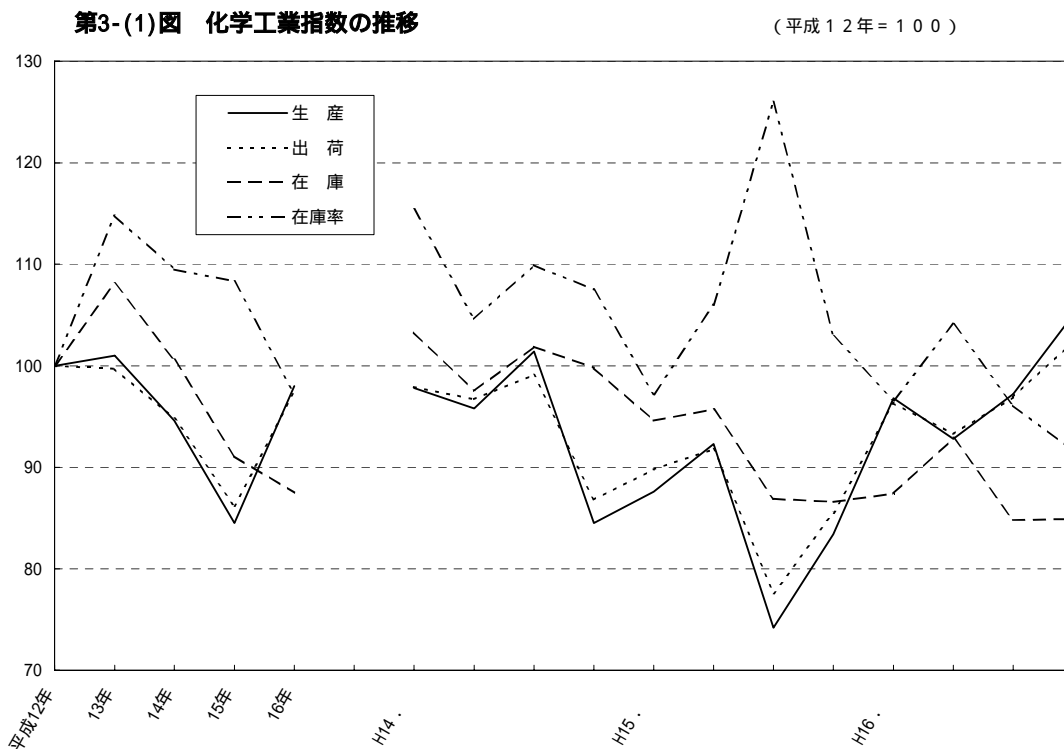

平成16年の化学工業は、生産指数が、98.0（前年比16.0%）と3年ぶりの上昇となり、出荷指数は、97.4（同13.0%）と5年ぶりの上昇となった。在庫指数は、87.5（同4.0%）と3年連続の低下となった。

四半期別でみると、生産指数、出荷指数とも第1四半期まで2期連続で上昇し、第2四半期に低下したがその後2期連続で上昇した。在庫指数は、第2四半期に上昇したが、第3四半期に低下した。【第3-(1)図】

細分類別でみると、生産指数、出荷指数とも6業種が上昇し、4業種が低下した。在庫指数は、5業種が低下し、3業種が上昇した。（「化学肥料」「合成ゴム」は除く。）

【第3-(1)表】

品目別では、生産指数、出荷指数とも特にウェイトの大きい「医薬品」の上昇による影響が大きく、在庫指数で「ポリプロピレン」「合成洗剤」の低下による影響が大きい。

第3-(1)表 化学工業の細分類業種別生産・出荷・在庫・在庫率の対前年増減率 平成12年=100

業種名	生産 (%)	出荷 (%)	在庫 (%)	在庫率 (%)
化学工業	16.0	13.0	4.0	10.2
細分類業種	生産 (%)	出荷 (%)	在庫 (%)	在庫率 (%)
化学肥料	x	x	x	x
無機薬品	4.7	7.7	3.2	7.8
高圧ガス	6.6	12.3	4.0	9.4
石油系芳香族	9.8	40.3	1.7	19.4
環式中間物・合成染料	6.7	4.7	5.3	5.3
有機薬品	18.2	16.0	5.0	22.4
プラスチック	6.8	1.2	12.9	16.0
合成ゴム	x	x	x	x
油脂製品・界面活性剤	1.5	0.4	0.7	0.1
染料・印刷インキ	4.2	1.7	5.4	5.1
化粧品	1.3	1.3	-	-
医薬品	31.7	31.7	-	-

(2) 一般機械工業

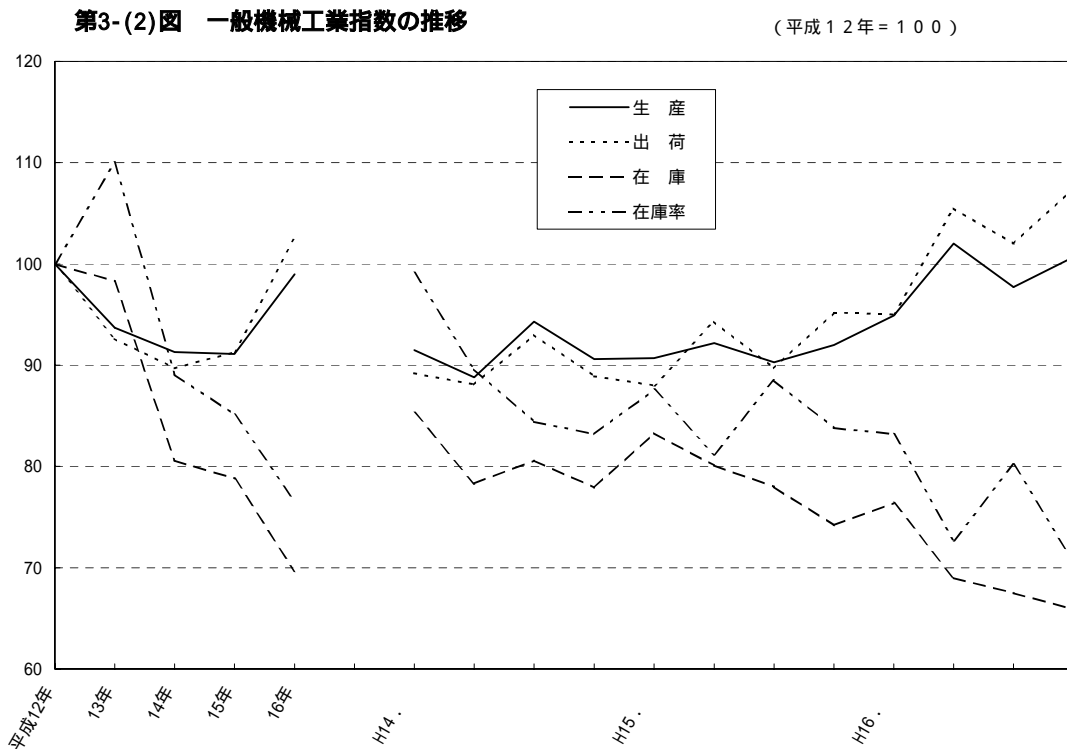

平成16年の一般機械工業は、生産指数が、99.0（前年比8.7%）と4年ぶりの上昇となり、出荷指数は、102.5（同12.3%）と2年連続の上昇となった。在庫指数は、69.7（同11.5%）と9年連続の低下となった。

四半期別でみると、生産指数は、第2四半期まで3期連続で上昇し第3四半期で低下した。出荷指数は、第2四半期に大幅に上昇し第3四半期で低下した。在庫指数は、年間を通じて低下した。【第3-(2)図】

細分類別で見ると、生産指数、出荷指数とも5業種が上昇し、4業種が低下した。在庫指数は、すべての業種で低下した。（「原動機」「産業用ロボット」「事務用機械」は除く。）

【第3-(2)表】

品目別では、生産指数、出荷指数とも「ショベル系掘削機」「ブルドーザ」の上昇による影響が大きく、在庫指数では「ポンプ」「空気動工具」の低下による影響が大きい。

第3-(2)表 一般機械工業の細分類業種別生産・出荷・在庫・在庫率の対前年増減率 平成12年=100

業種名	生産(%)	出荷(%)	在庫(%)	在庫率(%)
一般機械工業	8.7	12.3	11.5	10.0
細分類業種	生産(%)	出荷(%)	在庫(%)	在庫率(%)
原動機	X	X	X	X
土木建設機械	37.2	33.3	4.7	32.0
化学・特殊産業機械	36.8	35.3	-	-
風水力機械・油圧機器	0.1	0.8	14.8	10.3
運搬・農業用機械	15.2	17.1	15.7	-
産業用ロボット	X	X	-	-
金属工作・加工機械	26.6	23.7	3.1	9.8
事務用機械	X	X	X	X
冷凍機・同応用製品	8.8	26.3	13.1	4.8
金型	12.0	12.0	-	-
機械工具	27.6	33.2	15.3	8.2
その他の一般機械・部品	0.6	0.5	7.3	6.7

(3) 金属製品工業

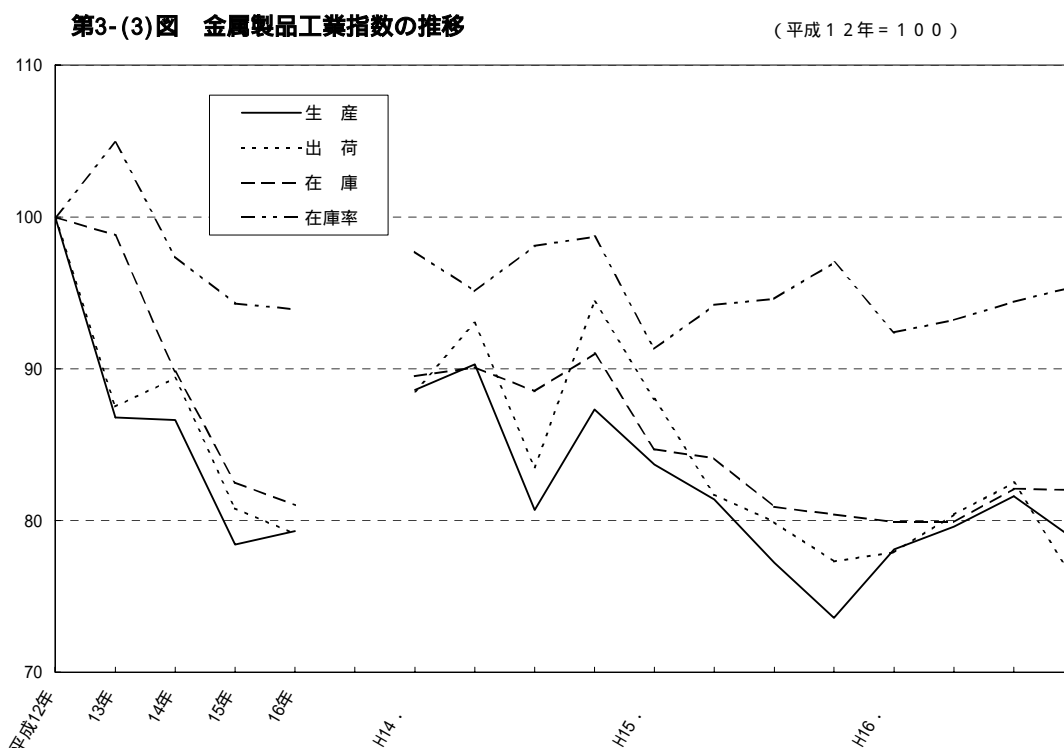

平成16年の金属製品工業は、生産指数が、79.3(前年比1.1%)と8年ぶりの上昇となり、出荷指数は、79.1(同2.1%)と2年連続の低下となった。在庫指数は、81.0(同1.8%)と4年連続の低下となった。

四半期別でみると、生産指数は、第3四半期まで3期連続で上昇し第4四半期で低下した。出荷指数は、第3四半期まで3期連続で上昇し第4四半期で大幅に低下した。在庫指数は、第3四半期まで3期連続で上昇し第4四半期で低下した。【第3-(3)図】

細分類別でみると、生産指数、出荷指数、在庫指数とも3業種が低下し、1業種が上昇した。【第3-(3)表】

品目別では、生産指数で「飲料用アルミニウム製品」「食缶」の上昇による影響が大きく、出荷指数で「橋りょう」「ガス湯沸器」の低下による影響が大きく、在庫指数で「ボルト・ナット」「電気溶接棒」の低下による影響が大きい。

第3-(3)表 金属製品工業の細分類業種別生産・出荷・在庫・在庫率の対前年増減率 平成12年=100

業 種 名	生産(%)	出荷(%)	在庫(%)	在庫率(%)
金属製品工業	1.1	2.1	1.8	0.4
細 分 類 業 種	生産(%)	出荷(%)	在庫(%)	在庫率(%)
建設用金属製品	6.7	13.1	15.2	19.4
建築用金属製品	13.0	15.6	9.0	26.9
暖厨房用熱機器	14.3	14.0	37.3	9.8
その他の金属製品	5.8	5.0	1.5	1.9

(4) 電気機械工業

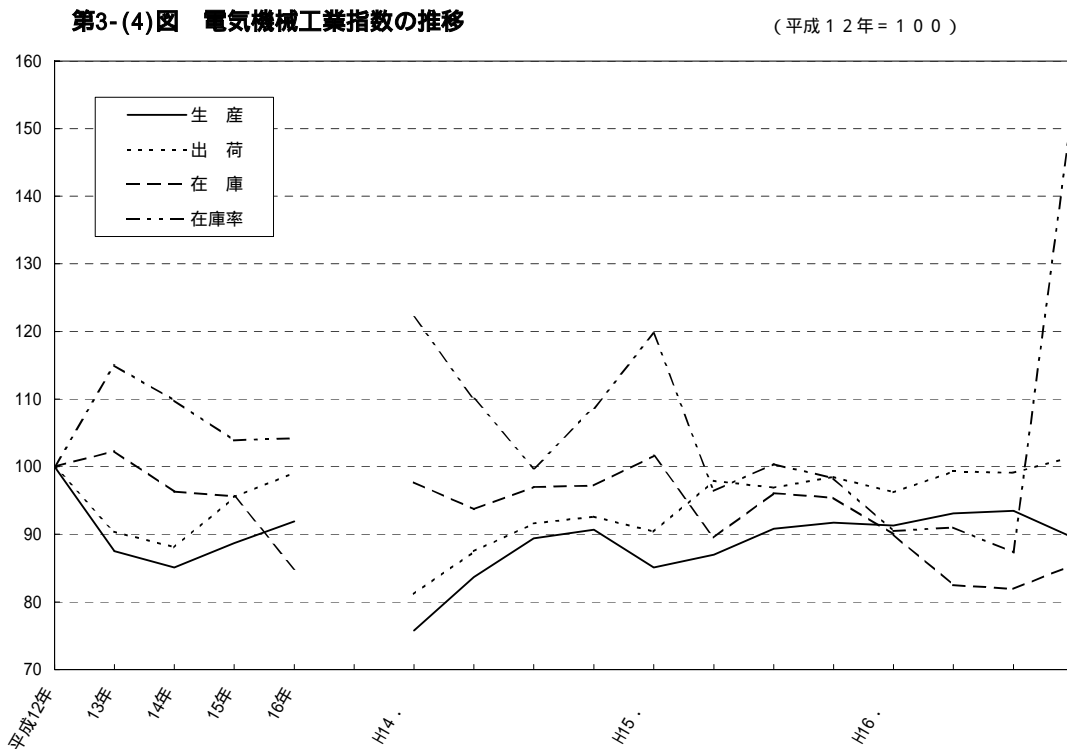

平成16年の電気機械工業は、生産指数が、91.9（前年比3.6%）と2年連続の上昇となり、出荷指数も、99.1（同3.8%）と2年連続の上昇となった。在庫指数は、84.9（同11.2%）と3年連続の低下となった。

四半期別でみると、生産指数は、第3四半期まで2期連続で上昇し第4四半期で低下した。出荷指数は、第2四半期、第4四半期で上昇した。在庫指数は、第3四半期まで4期連続で低下し第4四半期で上昇した。【第3-(4)図】

細分類別でみると、生産指数は、4業種が上昇し、1業種が低下した。出荷指数は、すべての業種が上昇した。在庫指数は、3業種が低下し、1業種が横ばいであった。

【第3-(4)表】

品目別では、生産指数で「リチウムイオン電池」「HIDランプ」の上昇による影響が大きく、出荷指数で「リチウムイオン電池」「電気冷蔵庫」の上昇による影響が大きく、在庫指数で「電気冷蔵庫」「セパレート形エアコン」の低下による影響が大きい。

第3-(4)表 電気機械工業の細分類業種別生産・出荷・在庫・在庫率の対前年増減率 平成12年=100

業 種 名	生産(%)	出荷(%)	在庫(%)	在庫率(%)
電 気 機 械 工 業	3.6	3.8	11.2	0.3
細 分 類 業 種	生産(%)	出荷(%)	在庫(%)	在庫率(%)
電 動 機	7.8	7.8	-	-
産 業 用 電 気 機 械	16.4	19.6	2.1	4.7
民 生 用 電 気 機 械	4.3	1.0	21.5	5.8
配 線 ・ 照 明 用 器 具	8.8	7.7	3.3	11.6
電 池	2.4	1.5	0.0	8.8

(5) 食料品工業

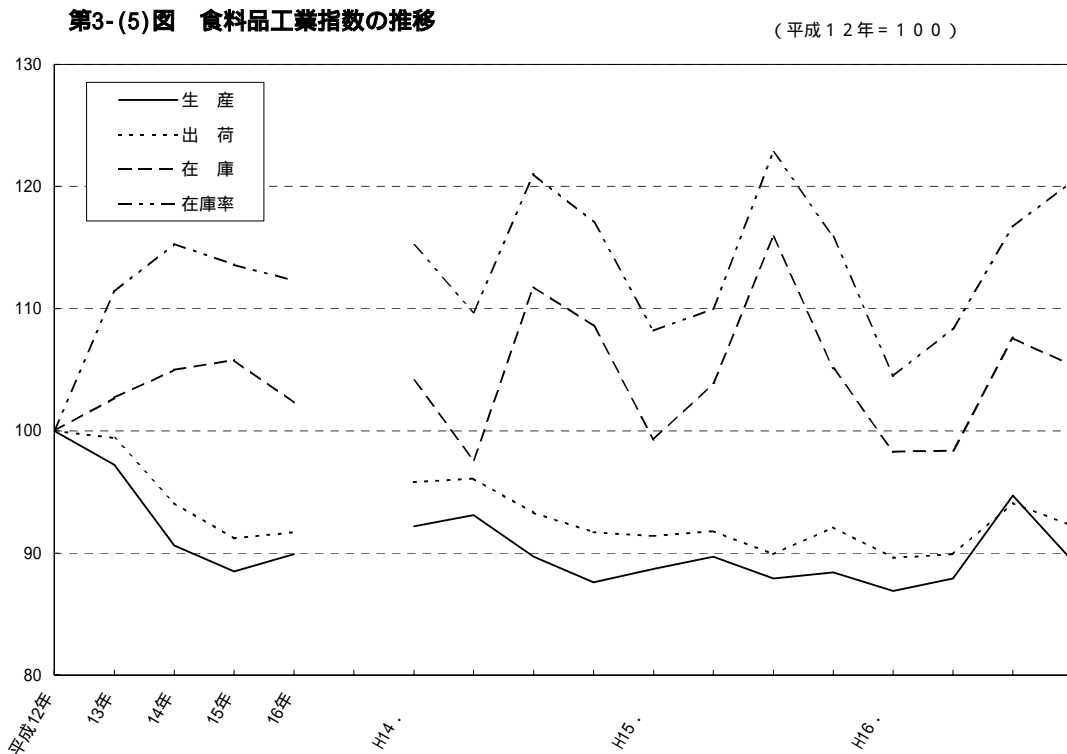

平成16年の食料品工業は、生産指数が、89.9（前年比1.6%）と4年ぶりの上昇となり、出荷指数も、91.7（同0.5%）と4年ぶりの上昇となった。在庫指数は、102.3（同3.3%）と5年ぶりの低下となった。

四半期別でみると、生産指数、出荷指数とも、第3四半期まで2期連続で上昇し、第4四半期で低下した。在庫指数は、第3四半期に大幅に上昇したが第4四半期で低下した。

【第3-(5)図】

細分類別でみると、生産指数は、2業種が上昇し、2業種が低下した。出荷指数は、1業種が上昇し、3業種が低下した。在庫指数は、2業種が低下し、1業種が上昇した。

【第3-(5)表】

品目別では、生産指数で「チョコレート類」「菓子パン」の上昇による影響が大きく、出荷指数で「チョコレート類」「ハム・ソーセージ」の上昇による影響が大きく、在庫指数で「製粉」「味噌」の低下による影響が大きい。

第3-(5)表 食料品工業の細分類業種別生産・出荷・在庫・在庫率の対前年増減率 平成12年=100

業 種 名	生産 (%)	出荷 (%)	在庫 (%)	在庫率 (%)
食 料 品 工 業	1.6	0.5	3.3	1.1
細 分 類 業 種	生産 (%)	出荷 (%)	在庫 (%)	在庫率 (%)
加 工 食 品	4.3	4.2	8.5	3.7
飲 料	3.6	4.5	31.6	19.2
そ の 他 の 食 料 品	0.9	1.3	8.7	6.0
飼 料	19.4	19.4	-	-

(6) プラスチック製品工業

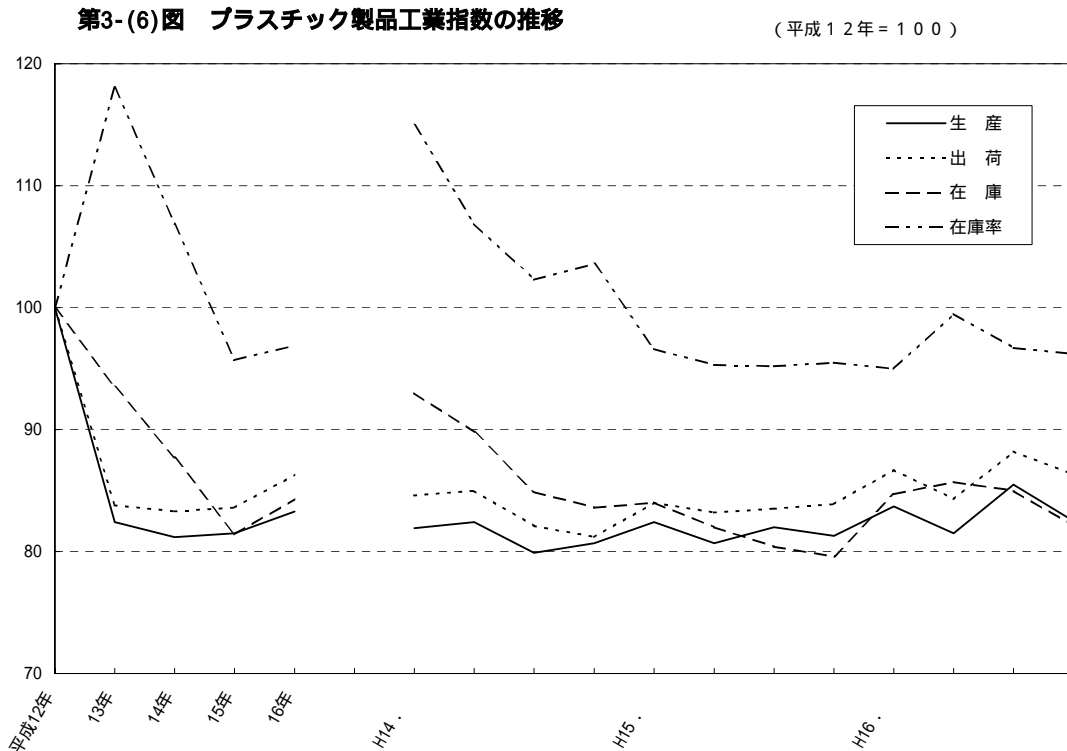

平成16年のプラスチック製品工業は、生産指数が、83.3(前年比2.2%)と2年連続の上昇となり、出荷指数も、86.3(同3.2%)と2年連続の上昇となった。在庫指数は、84.3(同3.6%)と13年ぶりの上昇となった。

四半期別でみると、生産指数、出荷指数とも上昇低下を繰り返し、年間を通じて上昇した。在庫指数は、第2四半期まで2期連続で上昇しその後低下した。【第3-(6)図】

品目別でみると、生産指数は、5品目が上昇し、3品目が低下した。出荷指数は、7品目が上昇し、1品目が低下した。在庫指数は、4品目が上昇し、4品目が低下した。(「合成皮革」「発泡プラスチック製品」は除く。)

なお、生産指数で「プラスチック製容器(中空成形)」「プラスチック製板」の上昇による影響が大きく、出荷指数で「プラスチック製容器(中空成形)」「プラスチック製機械器具部品」の上昇による影響が大きく、在庫指数で「プラスチック製板」「日用品・雑貨プラスチック製品」の上昇による影響が大きい。【第3-(6)表】

第3-(6)表 プラスチック製品工業の品目別生産・出荷・在庫・在庫率の対前年増減率 平成12年=100

業種名	生産(%)	出荷(%)	在庫(%)	在庫率(%)
プラスチック製品工業	2.2	3.2	3.6	1.3
品目	生産(%)	出荷(%)	在庫(%)	在庫率(%)
プラスチック製フィルム・シート	0.9	1.3	1.2	2.5
プラスチック製板	10.3	9.3	10.7	1.5
合成皮革	×	×	×	×
プラスチック製パイプ	2.5	2.1	14.8	11.7
プラスチック製機械器具部品	1.1	2.9	6.0	9.0
日用品・雑貨プラスチック製品	1.4	2.8	3.3	5.2
プラスチック製容器(中空成形)	7.1	6.8	11.6	2.4
プラスチック製建材	1.3	0.2	0.1	0.6
発泡プラスチック製品	×	×	×	×
強化プラスチック製品	10.7	20.1	21.4	30.5

(7) 繊維工業

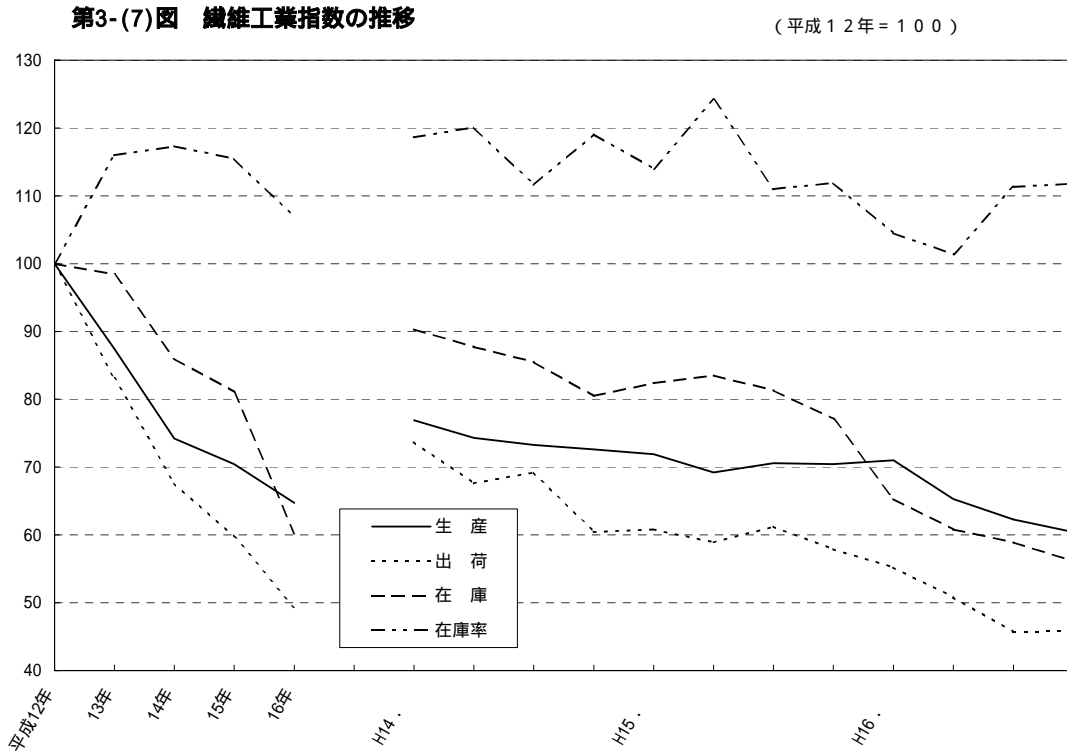

平成16年の繊維工業は、生産指数が、64.7（前年比 8.1%）と昭和60年以降20年連続で低下となり、出荷指数も、49.3（同 17.4%）と平成2年以降15年連続の低下となった。在庫指数は、60.2（同 25.8%）と6年連続の低下となった。

四半期別でみると、生産指数は第1四半期にわずかに上昇したものの、その後3期連続で低下した。出荷指数、在庫指数とも年間を通じて低下した。【第3-(7)図】

細分類別でみると、生産指数、出荷指数、在庫指数とも、4業種が低下し、1業種が上昇した。（「化学繊維」は除く。）【第3-(7)表】

品目別では、生産指数で「織物製外衣」「ニット製外衣」の低下による影響が大きく、出荷指数で「ニット製靴下」「織物製外衣」の低下による影響が大きく、在庫指数で「ニット製靴下」「ニット製外衣」の低下による影響が大きい。

第3-(7)表 繊維工業の細分類業種別生産・出荷・在庫・在庫率の対前年増減率 平成12年=100

業 種 名	生産 (%)	出荷 (%)	在庫 (%)	在庫率 (%)
繊維工業	8.1	17.4	25.8	7.4
細 分 類 業 種	生産 (%)	出荷 (%)	在庫 (%)	在庫率 (%)
化学繊維	×	×	×	×
紡績	9.5	10.1	18.8	9.3
織物	0.2	3.9	3.1	0.5
染色整理	3.9	4.2	0.7	2.8
衣類	35.8	65.4	62.9	18.9
その他の繊維製品	2.0	1.3	7.5	7.2

(8) 鉄鋼業

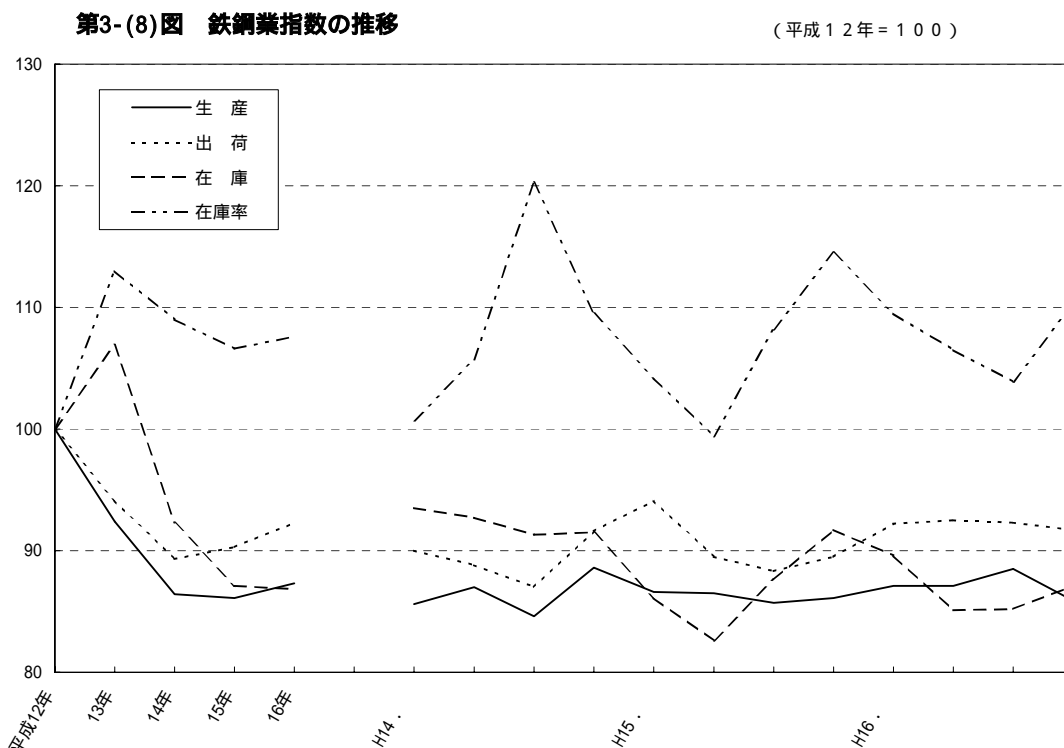

平成16年の鉄鋼業は、生産指数が、87.3（前年比1.4%）と4年ぶりの上昇となり、出荷指数は、92.3（同2.2%）と2年連続の上昇となった。在庫指数は、86.8（同0.3%）と3年連続の低下となった。

四半期別でみると、生産指数は、第3四半期に上昇し第4四半期で低下した。出荷指数は、第2四半期まで3期連続で上昇しその後低下した。在庫指数は、第2四半期まで2期連続で低下しその後上昇した。【第3-(8)図】

細分類別でみると、生産指数は、3業種が上昇し、3業種が低下した。出荷指数は、5業種が上昇し、1業種が低下した。在庫指数は、3業種が低下し、3業種が上昇した。

【第3-(8)表】

品目別では、生産指数で「鍛鋼品」「特殊鋼冷間仕上鋼材」の上昇による影響が大きく、出荷指数で「特殊鋼冷間圧造用炭素鋼線」「特殊鋼磨棒鋼」の上昇による影響が大きく、在庫指数で「特殊鋼冷間圧造用炭素鋼線」「大中形棒鋼」の低下による影響が大きい。

第3-(8)表 鉄鋼業の細分類業種別生産・出荷・在庫・在庫率の対前年増減率 平成12年=100

業種名	生産(%)	出荷(%)	在庫(%)	在庫率(%)
鉄鋼業	1.4	2.2	0.3	0.9
細分類業種	生産(%)	出荷(%)	在庫(%)	在庫率(%)
素製品	1.8	0.6	12.9	20.4
熱間圧延鋼材	3.4	2.8	3.3	5.9
鋼管	1.3	0.4	6.3	6.3
冷間仕上鋼材	3.0	4.7	8.6	13.2
めっき鋼材	3.9	0.4	1.0	1.0
鑄鍛造品	0.4	0.8	1.6	7.9

4 特殊分類別の出荷動向

第4 - 1図 財別出荷指数の推移

(平成12年 = 100)

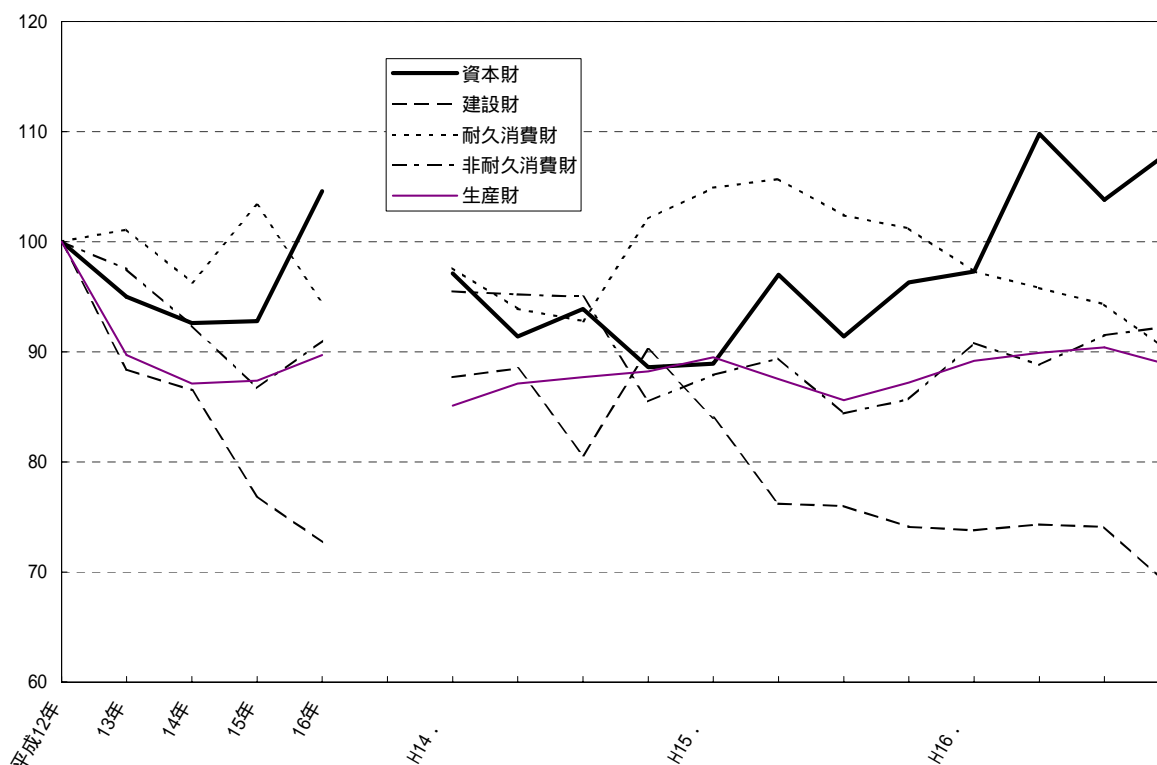

出荷指数を特殊分類別で見ると、「最終需要財」は、91.7（前年比2.1%）と7年ぶりの上昇、「生産財」は前年比2.6%と2年連続の上昇となった。

「最終需要財」のうち、「投資財」については「資本財」が、同12.7%と2年連続の上昇、「建設財」が、同5.5%と4年連続の低下となった。

また「消費財」については、「耐久消費財」が、同8.5%と2年ぶりの低下、「非耐久消費財」が、同5.0%と5年ぶりの上昇となった。【第4 - 1図、第4表】

(1) 資本財出荷指数

資本財出荷指数は、104.6（前年比12.7%）と2年連続の上昇となった。

四半期別で見ると、上昇低下を繰り返し、年間を通じて上昇した。

品目別では、「ショベル系掘削機」「ブルドーザ」が上昇に大きく影響し、「携帯電話」「コンバイン」が低下に大きく影響した。

(2) 建設財出荷指数

建設財出荷指数は、72.7（前年比5.5%）と4年連続の低下となった。

四半期別で見ると、第2四半期に上昇しその後低下した。

品目別では、「橋りょう」「二次加工合板」が低下に大きく影響し、「複層ガラス」「板ガラス」が上昇に大きく影響した。

(3) 耐久消費財出荷指数

耐久消費財出荷指数は、94.5（前年比 8.5%）と2年ぶりの低下となった。

四半期別でみると、年間を通じて低下した。

品目別では、「携帯電話」「軽乗用車」が低下に大きく影響し、「小型乗用車」「電気冷蔵庫」が上昇に大きく影響した。

(4) 非耐久消費財出荷指数

非耐久消費財出荷指数は、91.0（前年比5.0%）と5年ぶりの上昇となった。

四半期別でみると、第2四半期に低下しその後上昇した。

品目別では、「医薬品」「ガソリン」が上昇に大きく影響し、「ニット製靴下」「織物製外衣」が低下に大きく影響した。

(5) 生産財出荷指数

生産財出荷指数は、89.7（前年比2.6%）と2年連続の上昇となった。

四半期別でみると、第3四半期まで4期連続で上昇し、第4四半期に低下した。

品目別では、「はん用内燃機関」「自動車・駆動伝導及び操縦装置部品」が上昇に大きく影響し、「ダイヤモンド工具」「音響部品」が低下に大きく影響した。

(%) 第4 - 2図 財別の対前年増減比率寄与度の推移(出荷指数)

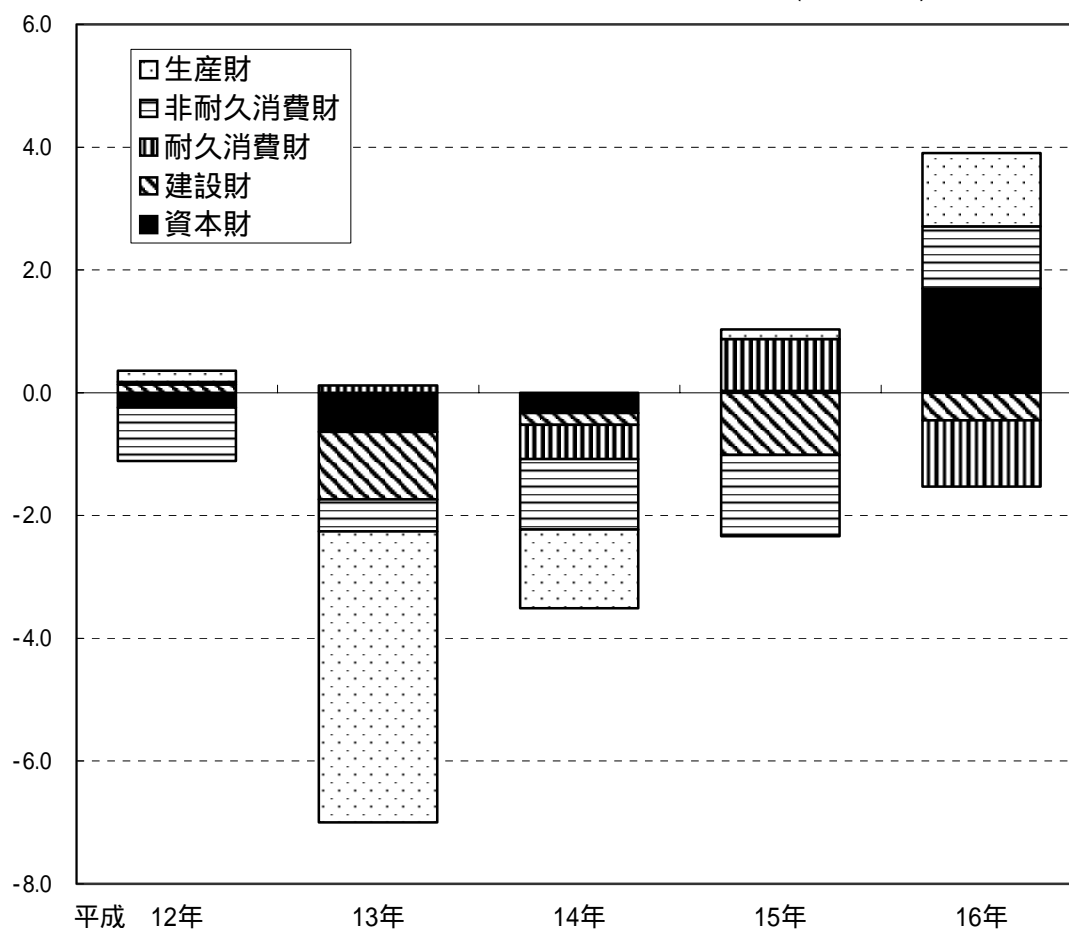

第4表 特殊分類(財別)出荷指数の推移

平成12年 = 100

		製 造 工 業	最 終 需 要 財							生 産 財
			投 資 財			消 費 財				
			資 本 財	建 設 財	耐 久 消 費 財	非 耐 久 消 費 財				
指 数	平成 12年	100.0	100.0	100.0	100.0	100.0	100.0	100.0	100.0	100.0
	13年	93.1	96.0	92.2	95.0	88.4	98.7	101.1	97.5	89.7
	14年	89.8	92.2	90.1	92.6	86.5	93.8	96.3	92.4	87.1
	15年	88.7	89.8	86.0	92.8	76.9	92.4	103.3	86.7	87.4
	16年	90.8	91.7	91.0	104.6	72.7	92.2	94.5	91.0	89.7
	平成16年 期	89.8	90.7	87.0	97.3	73.8	92.5	97.3	90.8	89.2
	期	91.3	92.0	94.9	109.8	74.3	91.6	95.8	88.8	89.9
	期	91.4	92.3	91.3	103.8	74.1	92.2	94.3	91.5	90.4
対 前 年 比 (%)	平成 12年	0.7	1.7	0.5	1.9	1.4	2.6	0.4	4.0	0.4
	13年	6.9	4.0	7.8	5.0	11.6	1.3	1.1	2.5	10.3
	14年	3.5	4.0	2.3	2.5	2.1	5.0	4.7	5.2	2.9
	15年	1.2	2.6	4.6	0.2	11.1	1.5	7.3	6.2	0.3
	16年	2.4	2.1	5.8	12.7	5.5	0.2	8.5	5.0	2.6
対 前 期 比 (%)	平成 16年									
	期	1.6	1.8	0.0	1.0	0.4	1.6	3.9	6.0	2.3
	期	1.7	1.4	9.1	12.8	0.7	1.0	1.5	2.2	0.8
	期	0.1	0.3	3.8	5.5	0.3	0.7	1.6	3.0	0.6
寄 与 度	平成 12年	0.7	0.9	0.1	0.2	0.1	0.9	0.0	0.9	0.2
	13年	6.9	2.2	1.7	0.6	1.1	0.4	0.1	0.5	4.7
	14年	3.5	2.2	0.5	0.3	0.2	1.7	0.6	1.1	1.3
	15年	1.3	1.4	1.0	0.0	1.0	0.5	0.8	1.3	0.2
	16年	2.3	1.2	1.3	1.7	0.4	0.1	1.1	1.0	1.2

統計表

1 細分類業種別及び特殊分類別 (1) 生産指数

	製造工業		素製品	熱間圧延 鋼材	鋼管	冷間仕上 鋼材	めっき鋼材	鋳鍛造品	非鉄金属	
		鉄鋼業							工業	非鉄金属 地金
ウェイト	10000.0	450.3	54.7	95.5	26.3	126.6	18.1	129.1	203.0	34.9
原指数										
平成 12 年	100.0	100.0	100.0	100.0	100.0	100.0	100.0	100.0	100.0	100.0
13	92.6	92.4	95.6	93.3	89.5	90.6	101.7	91.4	93.2	86.2
14	87.7	86.4	81.4	89.7	84.9	91.0	110.3	78.6	92.1	85.1
15	85.5	86.1	73.5	87.0	81.5	91.9	113.4	82.3	93.6	90.4
16	89.0	87.3	72.2	90.0	80.4	94.7	109.0	82.6	89.2	90.3
原指数										
平成 16 年 1 月	80.6	85.9	66.3	88.3	80.6	92.9	111.7	83.2	83.7	79.0
2	86.4	87.9	70.1	90.9	86.4	94.3	106.9	84.5	91.1	96.6
3	101.3	91.2	71.1	92.0	87.8	98.9	114.6	89.0	98.2	90.0
4	89.4	89.1	74.9	91.3	78.8	95.2	115.8	85.8	89.9	89.6
5	82.9	82.3	80.0	91.9	74.0	86.8	100.0	70.9	76.7	79.8
6	93.2	87.1	74.6	90.0	78.6	94.4	107.6	82.0	91.4	107.0
7	89.9	87.2	69.5	92.5	75.9	96.7	110.5	80.4	93.8	106.4
8	81.9	84.7	68.9	91.0	73.9	94.6	103.7	76.4	79.8	87.0
9	94.5	88.2	71.9	86.9	79.4	98.3	108.7	85.2	94.1	103.2
10	88.3	90.1	79.0	90.5	81.6	99.3	111.5	84.4	90.0	84.5
11	90.5	86.9	75.4	89.9	88.1	88.0	102.0	86.1	95.0	88.4
12	89.0	86.6	65.1	85.3	80.1	97.4	115.1	83.4	86.3	72.4
季節調整済指数										
平成 16 年 1 月	90.3	87.6	67.9	88.7	83.9	94.7	116.1	85.3	89.4	86.3
2	87.7	87.3	71.9	88.6	84.4	93.6	111.5	84.2	89.0	92.7
3	88.2	86.3	69.9	91.8	85.8	89.5	104.3	82.4	89.1	85.6
4	88.9	88.7	70.6	91.6	83.4	94.4	108.7	85.3	88.9	83.9
5	88.6	85.8	69.9	91.2	82.0	93.9	104.0	79.3	86.4	88.6
6	88.7	86.8	72.6	90.5	80.8	95.2	104.6	82.2	90.9	98.9
7	89.0	87.3	75.8	93.1	78.1	95.2	104.7	81.4	94.3	98.9
8	89.1	90.2	73.6	92.8	77.7	97.9	109.1	83.6	89.6	96.2
9	90.3	87.9	78.7	89.4	73.8	96.3	109.3	82.3	90.3	103.0
10	88.6	86.7	75.0	88.3	74.5	96.4	112.7	80.5	86.5	83.8
11	89.2	85.1	72.8	87.4	81.0	92.3	108.6	81.3	87.7	84.5
12	88.0	86.0	66.3	85.0	78.1	96.8	116.6	80.9	86.2	77.7
季節調整済指数										
平成 14 年 1 期	88.0	85.6	92.5	92.2	85.2	86.1	103.0	74.8	86.8	70.3
2	88.0	87.0	93.9	89.7	83.3	90.4	112.0	75.9	91.6	86.5
3	88.5	84.6	67.8	88.4	86.6	91.7	110.9	77.6	95.0	93.8
4	86.6	88.6	71.5	88.9	84.6	96.0	114.8	85.9	94.3	89.5
平成 15 年 1 期	87.1	86.6	73.3	88.7	84.4	92.2	110.6	82.3	97.7	93.9
2	88.0	86.5	73.1	87.5	79.6	91.3	111.0	84.9	94.3	87.2
3	82.8	85.7	71.8	86.0	79.4	91.6	115.3	82.4	94.2	96.4
4	84.3	86.1	76.0	85.8	82.5	93.2	118.1	80.2	88.8	85.6
平成 16 年 1 期	88.7	87.1	69.9	89.7	84.7	92.6	110.6	84.0	89.2	88.2
2	88.7	87.1	71.0	91.1	82.1	94.5	105.8	82.3	88.7	90.5
3	89.5	88.5	76.0	91.8	76.5	96.5	107.7	82.4	91.4	99.4
4	88.6	85.9	71.4	86.9	77.9	95.2	112.6	80.9	86.8	82.0

	伸銅・アルミニウム圧延製品		電線・ケーブル		非鉄金属鑄鍛造品		金属製品工業		建設用金属製品		建築用金属製品		暖厨房用熱機器		その他の金属製品		一般機械工業		原動機	
ウェイト	73.3	77.2	17.6	1173.2	390.8	54.2	50.8	677.4	1555.8	45.1										
原指数																				
平成 12 年	100.0	100.0	100.0	100.0	100.0	100.0	100.0	100.0	100.0	100.0	100.0	100.0	100.0	100.0	100.0	100.0	100.0	100.0	100.0	X
13	83.0	110.5	73.5	86.8	78.9	51.7	96.0	93.5	93.7	93.7	93.7	93.7	93.7	93.7	93.7	93.7	93.7	93.7	93.7	X
14	82.8	108.1	74.1	86.6	82.1	43.6	72.0	93.7	91.3	91.3	91.3	91.3	91.3	91.3	91.3	91.3	91.3	91.3	91.3	X
15	84.7	106.8	79.0	78.4	61.0	46.9	68.4	91.6	91.1	91.1	91.1	91.1	91.1	91.1	91.1	91.1	91.1	91.1	91.1	X
16	87.3	92.3	81.0	79.3	56.9	40.8	58.6	96.9	99.0	99.0	99.0	99.0	99.0	99.0	99.0	99.0	99.0	99.0	99.0	X
原指数																				
平成 16 年 1 月	78.2	92.2	78.9	72.7	58.6	35.9	57.9	84.9	87.7	87.7	87.7	87.7	87.7	87.7	87.7	87.7	87.7	87.7	87.7	X
2	85.5	95.8	83.1	77.5	63.2	32.7	62.1	90.5	97.5	97.5	97.5	97.5	97.5	97.5	97.5	97.5	97.5	97.5	97.5	X
3	93.4	108.5	89.6	106.2	124.9	35.8	59.9	104.6	127.4	127.4	127.4	127.4	127.4	127.4	127.4	127.4	127.4	127.4	127.4	X
4	89.2	91.9	84.4	75.0	37.6	42.0	51.2	101.1	89.9	89.9	89.9	89.9	89.9	89.9	89.9	89.9	89.9	89.9	89.9	X
5	77.0	76.1	71.7	72.3	42.2	40.3	47.4	94.2	88.3	88.3	88.3	88.3	88.3	88.3	88.3	88.3	88.3	88.3	88.3	X
6	88.6	89.8	78.8	77.5	44.3	37.6	54.5	101.5	106.9	106.9	106.9	106.9	106.9	106.9	106.9	106.9	106.9	106.9	106.9	X
7	91.8	92.4	83.2	79.0	43.8	40.9	56.7	104.1	97.6	97.6	97.6	97.6	97.6	97.6	97.6	97.6	97.6	97.6	97.6	X
8	80.6	77.5	72.1	73.7	36.8	39.7	53.0	99.3	92.4	92.4	92.4	92.4	92.4	92.4	92.4	92.4	92.4	92.4	92.4	X
9	92.0	94.4	84.1	86.6	74.1	50.7	62.2	98.5	107.2	107.2	107.2	107.2	107.2	107.2	107.2	107.2	107.2	107.2	107.2	X
10	91.9	91.7	85.0	75.8	49.3	42.9	71.5	94.1	93.4	93.4	93.4	93.4	93.4	93.4	93.4	93.4	93.4	93.4	93.4	X
11	93.1	102.9	81.1	78.2	49.2	45.9	72.3	97.9	99.2	99.2	99.2	99.2	99.2	99.2	99.2	99.2	99.2	99.2	99.2	X
12	85.9	94.2	80.2	77.6	59.2	44.7	54.5	92.6	100.1	100.1	100.1	100.1	100.1	100.1	100.1	100.1	100.1	100.1	100.1	X
季節調整指数																				
平成 16 年 1 月	85.4	96.2	84.5	81.9	62.1	43.9	63.3	96.4	93.4	93.4	93.4	93.4	93.4	93.4	93.4	93.4	93.4	93.4	93.4	X
2	84.9	95.5	78.5	77.3	58.5	40.3	62.0	90.7	93.0	93.0	93.0	93.0	93.0	93.0	93.0	93.0	93.0	93.0	93.0	X
3	85.7	92.8	82.9	75.2	60.2	30.8	61.0	94.7	98.4	98.4	98.4	98.4	98.4	98.4	98.4	98.4	98.4	98.4	98.4	X
4	85.1	96.3	81.4	78.0	49.9	45.0	58.9	94.6	95.3	95.3	95.3	95.3	95.3	95.3	95.3	95.3	95.3	95.3	95.3	X
5	82.0	90.9	75.6	82.1	59.2	47.3	57.3	96.6	102.8	102.8	102.8	102.8	102.8	102.8	102.8	102.8	102.8	102.8	102.8	X
6	87.2	93.6	82.8	78.8	51.4	39.4	57.2	95.5	108.0	108.0	108.0	108.0	108.0	108.0	108.0	108.0	108.0	108.0	108.0	X
7	94.1	92.4	82.2	80.0	53.7	41.5	56.4	100.5	97.8	97.8	97.8	97.8	97.8	97.8	97.8	97.8	97.8	97.8	97.8	X
8	92.1	88.4	79.8	81.7	47.0	40.8	58.0	106.3	98.6	98.6	98.6	98.6	98.6	98.6	98.6	98.6	98.6	98.6	98.6	X
9	88.7	90.2	81.6	83.0	64.8	39.8	56.8	98.0	96.7	96.7	96.7	96.7	96.7	96.7	96.7	96.7	96.7	96.7	96.7	X
10	87.4	87.8	80.6	79.9	58.8	41.5	58.9	96.8	99.4	99.4	99.4	99.4	99.4	99.4	99.4	99.4	99.4	99.4	99.4	X
11	87.4	90.9	79.2	78.9	51.3	37.8	60.5	97.8	101.6	101.6	101.6	101.6	101.6	101.6	101.6	101.6	101.6	101.6	101.6	X
12	85.3	90.9	82.3	77.7	57.7	43.1	52.1	95.1	101.1	101.1	101.1	101.1	101.1	101.1	101.1	101.1	101.1	101.1	101.1	X
季節調整指数																				
平成 14 年 1 期	73.7	112.0	64.3	88.6	94.8	41.4	71.6	90.3	91.5	91.5	91.5	91.5	91.5	91.5	91.5	91.5	91.5	91.5	91.5	X
2	86.2	105.1	69.7	90.3	91.0	50.1	72.4	95.0	88.8	88.8	88.8	88.8	88.8	88.8	88.8	88.8	88.8	88.8	88.8	X
3	86.9	105.2	81.3	80.7	67.3	47.9	72.1	92.6	94.3	94.3	94.3	94.3	94.3	94.3	94.3	94.3	94.3	94.3	94.3	X
4	84.4	109.1	81.0	87.3	75.1	49.4	72.0	96.9	90.6	90.6	90.6	90.6	90.6	90.6	90.6	90.6	90.6	90.6	90.6	X
平成 15 年 1 期	84.7	113.4	83.6	83.7	75.6	41.9	70.0	95.0	90.7	90.7	90.7	90.7	90.7	90.7	90.7	90.7	90.7	90.7	90.7	X
2	83.2	112.9	80.4	81.4	62.0	52.6	72.8	93.3	92.2	92.2	92.2	92.2	92.2	92.2	92.2	92.2	92.2	92.2	92.2	X
3	85.1	105.3	76.4	77.2	59.5	54.2	69.0	89.8	90.3	90.3	90.3	90.3	90.3	90.3	90.3	90.3	90.3	90.3	90.3	X
4	85.8	97.6	75.8	73.6	51.0	44.3	63.9	88.6	92.0	92.0	92.0	92.0	92.0	92.0	92.0	92.0	92.0	92.0	92.0	X
平成 16 年 1 期	85.3	94.8	82.0	78.1	60.3	38.3	62.1	93.9	94.9	94.9	94.9	94.9	94.9	94.9	94.9	94.9	94.9	94.9	94.9	X
2	84.8	93.6	79.9	79.6	53.5	43.9	57.8	95.6	102.0	102.0	102.0	102.0	102.0	102.0	102.0	102.0	102.0	102.0	102.0	X
3	91.6	90.3	81.2	81.6	55.2	40.7	57.1	101.6	97.7	97.7	97.7	97.7	97.7	97.7	97.7	97.7	97.7	97.7	97.7	X
4	86.7	89.9	80.7	78.8	55.9	40.8	57.2	96.6	100.7	100.7	100.7	100.7	100.7	100.7	100.7	100.7	100.7	100.7	100.7	X

	土木建設 機械	化学・特殊 産業機械	風水力機 械・油圧 機器	運搬・農 業用機械	産業用口 ポット	金属工作・ 加工機械	事務用機 械	冷凍機・ 同応用製 品	金型	機械工具
ウェイト	240.7	95.8	189.1	87.4	28.1	66.6	14.3	88.5	74.9	83.3
原指数										
平成 12 年	100.0	100.0	100.0	100.0	X	100.0	X	100.0	100.0	100.0
13	97.3	99.6	88.9	98.8	X	114.0	X	83.8	99.9	96.6
14	98.4	124.4	86.8	109.1	X	107.2	X	77.0	95.8	92.1
15	107.7	86.7	84.5	130.6	X	115.2	X	78.4	91.3	86.7
16	147.8	118.6	84.6	110.8	X	145.8	X	85.3	80.3	62.8
原指数										
平成 16 年 1 月	146.8	70.5	72.4	65.4	X	113.3	X	69.8	69.3	55.4
2	151.6	85.6	104.3	106.0	X	126.3	X	76.7	70.4	59.4
3	155.0	280.4	149.7	165.7	X	182.8	X	92.6	85.0	63.0
4	149.6	89.1	63.0	95.2	X	111.8	X	86.5	77.9	63.6
5	138.5	90.2	63.9	108.8	X	143.0	X	83.7	80.2	58.0
6	148.9	218.9	84.4	114.4	X	145.5	X	93.7	84.5	65.7
7	149.6	110.7	65.3	121.4	X	139.0	X	101.2	85.2	63.1
8	136.9	101.7	73.2	102.2	X	142.6	X	96.9	74.7	58.3
9	140.8	115.0	99.3	138.9	X	154.4	X	94.8	79.5	67.1
10	141.3	74.8	69.2	99.0	X	166.1	X	92.5	94.5	65.3
11	158.7	83.8	78.6	107.3	X	168.2	X	77.0	77.8	63.4
12	156.1	102.1	92.3	105.7	X	156.3	X	58.1	84.0	70.9
季節調整済指数										
平成 16 年 1 月	142.8	89.2	80.2	92.5	X	124.9	X	93.2	77.3	61.1
2	140.8	90.5	89.4	105.4	X	130.7	X	82.0	74.8	58.8
3	132.9	126.0	78.7	102.3	X	133.2	X	83.8	78.6	59.1
4	152.9	106.2	83.7	102.3	X	126.9	X	82.5	78.0	60.5
5	169.3	116.5	87.2	124.9	X	182.5	X	78.9	87.8	61.4
6	164.1	231.5	91.5	97.7	X	141.3	X	80.4	83.1	60.9
7	156.4	118.5	76.5	106.4	X	141.4	X	81.0	86.7	62.7
8	148.0	106.8	80.9	96.6	X	146.4	X	102.4	77.3	64.4
9	135.5	99.1	77.0	123.6	X	143.1	X	92.4	79.3	63.8
10	147.6	94.7	88.2	127.4	X	167.3	X	91.2	86.0	64.5
11	144.0	95.5	91.3	133.0	X	158.4	X	84.8	79.3	64.4
12	143.4	119.8	97.8	132.1	X	158.1	X	71.9	76.4	70.2
季節調整済指数										
平成 14 年 1 期	87.1	181.1	86.0	103.4	X	99.0	X	77.4	99.6	87.0
2	98.8	103.1	88.6	110.4	X	101.5	X	71.2	91.0	92.9
3	106.5	124.3	90.4	115.8	X	115.1	X	75.3	103.0	85.6
4	103.4	88.3	86.5	104.4	X	116.0	X	87.2	90.0	103.1
平成 15 年 1 期	89.9	78.7	85.0	136.9	X	108.4	X	90.7	101.7	100.2
2	103.4	94.0	83.1	149.0	X	122.6	X	72.1	94.6	89.5
3	115.9	90.5	83.7	119.4	X	116.2	X	75.4	87.8	94.6
4	123.4	87.4	91.7	118.2	X	114.6	X	79.6	83.2	63.1
平成 16 年 1 期	138.8	101.9	82.8	100.1	X	129.6	X	86.3	76.9	59.7
2	162.1	151.4	87.5	108.3	X	150.2	X	80.6	83.0	60.9
3	146.6	108.1	78.1	108.9	X	143.6	X	91.9	81.1	63.6
4	145.0	103.3	92.4	130.8	X	161.3	X	82.6	80.6	66.4

	その他の 一般機械 ・部品	電気機械 工業	電動機	産業用電 気機械	民生用電 気機械	配線・照 明用器具	電池	情報通信 機械工業	通信機械	民生用電 子機械
ウェイト	542.0	906.4	24.7	75.9	294.1	219.3	292.4	313.8	101.2	212.6
原指数										
平成 12 年	100.0	100.0	100.0	100.0	100.0	100.0	100.0	100.0	100.0	X
13	91.4	87.5	64.0	92.1	80.5	97.0	88.3	119.2	143.4	X
14	80.8	85.1	73.7	83.0	71.2	90.0	97.0	110.2	151.4	X
15	78.3	88.7	81.9	80.7	63.5	89.4	116.0	113.2	147.9	X
16	77.8	91.9	88.3	93.9	60.8	97.3	118.8	104.6	139.2	X
原指数										
平成 16 年 1 月	76.7	78.9	53.7	81.3	49.9	86.2	104.1	107.2	178.0	X
2	78.9	84.3	70.8	85.3	55.2	91.3	109.1	108.6	188.3	X
3	89.0	93.5	87.3	104.1	72.2	91.9	113.9	138.0	151.8	X
4	70.5	94.0	91.1	89.4	71.8	91.0	119.9	105.0	100.3	X
5	66.8	88.5	112.4	87.6	64.9	81.4	115.8	93.8	132.8	X
6	78.4	102.7	118.4	110.5	81.0	97.7	124.8	109.1	179.6	X
7	77.3	102.1	118.1	97.9	83.6	99.3	122.6	99.4	137.7	X
8	73.3	81.6	102.6	89.2	53.4	95.5	95.7	95.7	152.5	X
9	92.9	96.2	93.6	93.1	54.0	116.1	124.6	125.3	183.4	X
10	72.8	95.0	73.6	94.5	48.1	105.3	136.5	82.0	65.9	X
11	80.0	95.2	74.8	100.7	52.9	107.8	128.5	99.3	93.0	X
12	77.0	90.5	63.4	92.6	42.3	104.2	130.4	91.2	107.2	X
季節調整指数										
平成 16 年 1 月	80.6	93.1	64.1	95.9	63.1	98.1	124.7	125.9	169.9	X
2	74.6	89.7	80.6	83.8	55.1	99.1	120.1	120.9	159.3	X
3	78.1	91.2	88.7	88.3	62.8	97.9	117.4	118.7	121.8	X
4	76.7	91.5	89.3	93.7	60.8	97.0	119.5	106.7	87.8	X
5	78.2	95.2	109.6	94.2	63.5	96.5	131.5	101.2	124.6	X
6	79.9	92.6	102.0	102.6	62.4	96.5	118.3	97.8	151.6	X
7	78.3	93.3	95.8	97.2	67.4	95.3	115.7	104.7	163.8	X
8	78.7	94.2	100.0	99.8	67.6	105.7	106.6	110.0	201.7	X
9	78.8	93.0	91.8	92.8	61.0	101.3	116.3	115.5	203.2	X
10	72.5	89.8	70.5	92.5	59.3	91.9	118.4	88.1	109.4	X
11	78.8	89.8	84.7	93.0	59.2	95.0	113.7	91.2	109.7	X
12	76.3	88.8	76.2	92.3	44.4	94.8	124.2	76.6	82.9	X
季節調整指数										
平成 14 年 1 期	79.9	75.8	53.4	82.1	68.5	82.6	78.3	119.4	181.5	X
2	78.6	83.7	74.0	83.0	71.0	90.8	95.2	100.4	122.2	X
3	84.0	89.4	91.5	84.7	77.8	95.7	98.2	98.1	129.2	X
4	80.0	90.7	73.8	82.6	68.1	90.2	112.3	125.3	184.2	X
平成 15 年 1 期	83.0	85.1	82.3	82.8	59.5	87.0	114.0	117.6	148.2	X
2	80.9	87.0	83.4	84.8	65.1	87.4	111.6	124.6	174.5	X
3	74.8	90.8	88.8	78.8	66.1	90.4	117.0	105.3	140.0	X
4	74.9	91.7	72.8	76.9	62.6	92.0	121.9	105.3	120.0	X
平成 16 年 1 期	77.8	91.3	77.8	89.3	60.3	98.4	120.7	121.8	150.3	X
2	78.3	93.1	100.3	96.8	62.2	96.7	123.1	101.9	121.3	X
3	78.6	93.5	95.9	96.6	65.3	100.8	112.9	110.1	189.6	X
4	75.9	89.5	77.1	92.6	54.3	93.9	118.8	85.3	100.7	X

	電子部品・ デバイス 工業	通信・電 子部品	半導体素 子・集積 回路・電 子計算機	輸送機械 工業	乗用車	自動車車 体	自動車部 品	自転車・ 同部品	鉄道車両	精密機械 工業
ウェイト	270.9	240.0	30.9	420.2	63.0	63.8	179.9	60.1	53.4	75.1
原指数										
平成 12 年	100.0	100.0	X	100.0	X	100.0	100.0	100.0	X	100.0
13	80.1	82.0	X	88.3	X	76.9	95.4	79.3	X	98.7
14	75.4	74.4	X	82.7	X	67.8	88.3	80.1	X	80.5
15	84.7	85.7	X	89.8	X	73.2	89.9	75.9	X	72.7
16	82.4	83.6	X	93.0	X	66.2	100.0	83.9	X	77.2
原指数										
平成 16 年 1 月	77.9	78.2	X	82.0	X	63.4	89.9	85.8	X	64.2
2	76.7	77.2	X	94.8	X	74.7	96.1	88.1	X	67.5
3	86.7	85.3	X	111.5	X	114.5	111.5	95.7	X	83.5
4	88.6	87.9	X	102.6	X	35.3	102.8	86.6	X	82.4
5	83.6	83.1	X	76.1	X	38.4	85.9	75.4	X	76.2
6	88.9	89.7	X	105.0	X	55.2	105.8	74.7	X	73.5
7	85.4	86.9	X	91.9	X	60.8	109.2	82.5	X	72.0
8	76.9	79.5	X	83.7	X	57.5	88.1	84.4	X	81.3
9	84.5	88.0	X	105.5	X	94.6	108.0	81.7	X	88.1
10	80.8	83.4	X	86.8	X	54.5	102.3	85.1	X	79.0
11	84.0	86.9	X	87.3	X	76.4	105.9	59.5	X	74.3
12	75.0	77.2	X	88.4	X	68.9	94.1	107.0	X	84.0
季節調整指数										
平成 16 年 1 月	85.4	85.5	X	86.5	X	67.3	94.6	82.3	X	65.2
2	83.5	83.4	X	89.0	X	65.5	92.3	80.4	X	64.9
3	85.8	84.3	X	83.3	X	70.9	94.0	86.8	X	67.0
4	87.0	86.5	X	114.8	X	56.1	105.7	83.8	X	86.4
5	84.9	85.1	X	93.0	X	57.0	97.9	87.2	X	83.6
6	84.0	84.3	X	98.3	X	60.9	103.7	87.6	X	80.2
7	80.1	80.9	X	91.6	X	60.8	103.9	91.4	X	78.6
8	82.4	84.7	X	93.9	X	62.2	99.5	89.8	X	80.9
9	80.0	83.3	X	94.4	X	68.7	101.5	82.3	X	79.0
10	75.7	78.1	X	91.8	X	62.7	105.0	78.2	X	84.7
11	81.3	84.6	X	90.6	X	76.6	105.5	57.3	X	78.0
12	77.2	80.7	X	89.7	X	71.3	93.3	99.9	X	82.2
季節調整指数										
平成 14 年 1 期	65.9	66.2	X	81.8	X	75.5	89.8	76.5	X	113.6
2	75.2	75.4	X	87.5	X	53.8	86.8	78.2	X	66.4
3	80.7	78.1	X	82.6	X	76.4	89.4	79.7	X	79.2
4	79.0	77.3	X	81.1	X	61.9	87.5	86.3	X	62.8
平成 15 年 1 期	83.0	83.5	X	90.1	X	83.6	89.6	78.1	X	73.0
2	82.7	83.2	X	93.1	X	59.8	88.7	68.7	X	83.5
3	86.9	87.0	X	90.3	X	78.0	88.8	73.3	X	75.1
4	86.2	88.8	X	85.6	X	65.8	92.6	83.2	X	60.7
平成 16 年 1 期	84.9	84.4	X	86.3	X	67.9	93.6	83.2	X	65.7
2	85.3	85.3	X	102.0	X	58.0	102.4	86.2	X	83.4
3	80.8	83.0	X	93.3	X	63.9	101.6	87.8	X	79.5
4	78.1	81.1	X	90.7	X	70.2	101.3	78.5	X	81.6

			窯業・土石製品工業	ガラス・同製品	セメント・同製品	陶磁器・ファインセラミックス	その他の窯業・土石製品	化学工業		無機薬品
	計測機器	その他の精密機械							化学肥料	
ウェイト	57.7	17.4	219.6	64.2	91.4	54.9	9.1	1820.2	49.3	24.2
原指数										
平成 12 年	100.0	100.0	100.0	100.0	100.0	100.0	100.0	100.0	X	100.0
13	118.1	34.6	85.5	96.6	88.5	63.5	110.0	101.0	X	101.7
14	102.1	9.1	80.5	96.5	84.0	51.6	106.6	94.6	X	100.9
15	93.3	4.2	77.6	102.3	74.3	48.0	115.1	84.5	X	94.9
16	99.8	2.2	78.6	109.3	72.1	47.1	118.0	98.0	X	99.4
原指数										
平成 16 年 1 月	83.0	2.0	68.3	101.6	60.3	35.2	113.4	88.4	X	102.0
2	87.2	2.3	71.6	100.4	70.0	31.9	124.9	94.6	X	110.4
3	108.3	1.3	78.6	106.6	79.6	35.4	131.7	103.2	X	93.9
4	106.7	1.8	78.3	106.2	78.7	39.0	115.7	100.8	X	102.3
5	98.7	1.6	75.0	111.6	65.7	44.0	96.8	95.0	X	104.3
6	95.0	1.9	83.0	111.0	79.9	50.1	115.5	102.8	X	94.4
7	93.1	1.8	81.6	112.8	72.4	53.1	125.3	88.6	X	85.7
8	105.1	2.5	76.6	113.0	63.5	49.1	116.5	84.8	X	102.4
9	113.9	2.6	81.5	108.9	73.4	55.8	125.4	105.7	X	104.1
10	101.9	3.1	84.1	118.6	72.2	58.6	115.0	103.4	X	98.0
11	95.8	3.0	83.4	116.1	73.1	56.4	118.4	104.7	X	85.7
12	108.5	3.0	81.3	104.4	76.2	56.7	117.4	103.6	X	109.6
季節調整指数										
平成 16 年 1 月	83.7	2.0	80.4	109.5	79.2	38.3	116.3	96.3	X	108.8
2	81.4	2.2	75.3	109.4	70.7	35.4	116.1	99.0	X	102.2
3	85.0	1.9	73.6	106.0	70.9	34.2	113.5	95.0	X	94.7
4	121.3	1.9	75.1	104.2	70.9	37.6	120.0	94.7	X	108.8
5	109.2	1.7	77.0	106.2	71.8	43.3	119.7	93.0	X	96.1
6	104.0	2.2	80.5	110.4	74.6	49.1	115.9	90.8	X	96.1
7	100.9	2.1	78.9	107.6	70.2	52.2	123.5	91.2	X	99.2
8	104.0	2.5	82.5	118.2	70.9	55.7	122.1	97.9	X	95.7
9	102.6	2.2	82.7	110.6	73.3	57.4	121.7	102.5	X	93.8
10	108.2	2.5	80.2	112.2	71.1	53.4	116.7	104.3	X	100.8
11	103.3	2.5	78.9	111.9	71.2	51.4	117.3	106.2	X	87.5
12	106.4	2.5	77.6	103.1	70.7	55.3	115.4	104.6	X	100.6
季節調整指数										
平成 14 年 1 期	140.8	15.3	79.8	91.1	87.9	49.0	102.9	97.8	X	106.3
2	86.0	7.8	81.5	97.2	87.1	51.2	103.5	95.8	X	93.5
3	100.5	8.0	80.3	100.4	81.8	50.7	113.2	101.4	X	104.3
4	80.9	6.9	80.3	97.6	80.1	55.0	106.9	84.5	X	101.7
平成 15 年 1 期	90.0	7.4	76.6	88.0	80.6	51.4	105.3	87.6	X	94.8
2	107.7	5.0	78.5	103.2	76.7	46.2	115.2	92.3	X	90.7
3	96.9	3.8	77.9	105.8	73.0	46.2	122.3	74.2	X	88.2
4	80.7	1.6	77.3	111.2	67.8	48.5	119.3	83.4	X	106.0
平成 16 年 1 期	83.4	2.0	76.4	108.3	73.6	36.0	115.3	96.8	X	101.9
2	111.5	1.9	77.5	106.9	72.4	43.3	118.5	92.8	X	100.3
3	102.5	2.3	81.4	112.1	71.5	55.1	122.4	97.2	X	96.2
4	106.0	2.5	78.9	109.1	71.0	53.4	116.5	105.0	X	96.3

	高压ガス	石油系芳香族	環式中間物・合成染料	有機薬品	プラスチック	合成ゴム	油脂製品・界面活性剤	染料・印刷インキ	化粧品	医薬品
ウェイト	38.9	27.6	104.3	168.3	110.2	18.3	167.0	129.4	119.5	863.2
原指数										
平成 12 年	100.0	100.0	100.0	100.0	100.0	X	100.0	100.0	100.0	100.0
13	100.6	94.4	95.7	94.1	91.0	X	95.4	93.8	90.7	108.7
14	89.3	99.5	94.9	94.5	91.1	X	98.6	86.0	95.0	95.2
15	87.5	97.8	84.1	81.2	83.7	X	96.9	81.3	106.6	79.1
16	81.7	107.4	89.7	96.0	89.4	X	95.4	77.9	105.2	104.2
原指数										
平成 16 年 1 月	91.8	103.6	104.0	94.2	95.1	X	65.4	70.8	100.8	87.2
2	75.0	109.9	93.0	94.4	81.8	X	100.5	73.3	111.1	96.4
3	88.6	100.9	96.5	100.9	82.6	X	101.2	87.7	121.5	111.5
4	85.2	110.8	93.3	103.3	85.2	X	104.1	80.0	115.0	104.0
5	95.8	68.4	100.3	109.1	95.8	X	86.7	71.9	96.0	96.1
6	95.5	96.1	99.7	102.3	99.0	X	108.8	78.5	99.6	106.7
7	81.3	103.5	39.6	36.5	58.5	X	97.9	76.9	112.8	107.5
8	88.9	114.5	71.7	75.4	78.5	X	69.8	72.7	96.9	89.5
9	80.1	113.9	95.9	107.8	101.3	X	106.6	82.4	104.9	112.3
10	68.2	124.5	89.6	111.9	99.3	X	100.4	78.6	104.1	109.4
11	42.3	118.9	96.0	101.5	93.6	X	117.1	83.0	107.5	117.2
12	87.7	123.8	96.8	114.2	102.6	X	85.8	78.6	92.4	112.9
季節調整指数										
平成 16 年 1 月	93.0	97.4	96.8	89.0	92.9	X	98.5	80.7	107.7	97.4
2	82.3	107.3	91.1	92.4	86.2	X	121.8	76.5	115.7	103.1
3	90.7	89.4	84.7	88.1	89.7	X	96.1	78.8	104.0	97.8
4	83.9	100.2	86.4	94.5	88.0	X	95.2	78.8	99.6	97.0
5	99.6	110.8	101.8	112.7	91.6	X	89.4	78.4	100.8	91.0
6	83.7	168.4	84.9	90.4	89.7	X	93.4	77.8	97.7	92.5
7	72.0	104.6	70.4	63.4	71.8	X	92.6	76.0	104.1	101.2
8	87.6	106.9	103.4	89.5	89.1	X	104.4	76.2	111.6	101.7
9	78.9	105.1	91.1	106.4	97.6	X	101.0	76.2	107.0	119.2
10	73.1	112.5	94.1	104.3	90.1	X	85.7	75.2	108.1	113.5
11	53.5	103.5	85.9	102.1	90.3	X	99.3	80.8	108.5	120.3
12	77.3	104.2	83.9	104.2	93.9	X	77.7	77.9	100.9	121.9
季節調整済指数										
平成 14 年 1 期	92.3	98.9	96.4	89.9	89.3	X	90.1	86.4	93.8	104.8
2	84.8	96.1	92.1	90.4	88.2	X	100.2	87.5	92.3	99.8
3	89.2	101.3	96.6	105.0	96.1	X	103.3	86.1	98.8	105.6
4	92.5	100.4	94.4	95.6	91.3	X	98.8	83.9	95.6	74.3
平成 15 年 1 期	85.9	101.6	96.6	90.7	90.0	X	93.7	83.4	106.2	79.9
2	87.6	92.1	87.0	92.5	85.9	X	99.5	79.6	110.1	91.1
3	84.2	87.1	52.3	51.0	69.8	X	95.0	81.7	112.2	70.5
4	93.4	105.0	94.4	87.1	88.4	X	97.2	80.7	97.5	74.0
平成 16 年 1 期	88.7	98.0	90.9	89.8	89.6	X	105.5	78.7	109.1	99.4
2	89.1	126.5	91.0	99.2	89.8	X	92.7	78.3	99.4	93.5
3	79.5	105.5	88.3	86.4	86.2	X	99.3	76.1	107.6	107.4
4	68.0	106.7	88.0	103.5	91.4	X	87.6	78.0	105.8	118.6

	石油・石炭製品工業	プラスチック製品工業	パルプ・紙・紙加工品工業	紙	板紙	紙加工品	繊維工業	化学繊維	紡績	織物
ウェイト	93.5	538.7	324.1	34.6	150.5	139.0	514.6	30.2	57.5	89.1
原指数										
平成 12 年	100.0	100.0	100.0	100.0	100.0	100.0	100.0	X	100.0	100.0
13	99.4	82.4	83.3	87.7	69.2	97.4	87.4	X	95.3	92.3
14	85.3	81.2	78.1	83.5	62.3	94.0	74.2	X	79.3	82.9
15	96.9	81.5	80.3	77.8	67.9	94.4	70.4	X	77.0	84.5
16	101.2	83.3	77.6	77.9	66.5	89.5	64.7	X	69.7	84.7
原指数										
平成 16 年 1 月	104.1	74.3	68.7	72.2	60.7	76.4	66.6	X	63.7	84.5
2	99.2	80.2	75.9	102.5	60.5	86.1	70.9	X	71.4	84.2
3	110.3	84.5	80.6	78.1	70.4	92.3	72.4	X	73.9	89.8
4	98.6	83.5	81.7	87.1	68.4	94.8	69.3	X	74.4	86.1
5	80.8	82.0	74.1	81.2	63.3	84.1	60.6	X	66.4	84.6
6	85.8	87.3	78.8	77.0	69.9	89.0	62.5	X	72.7	85.3
7	107.9	89.3	79.1	67.9	69.7	92.0	65.9	X	74.6	84.9
8	107.3	82.3	73.5	62.7	65.7	84.7	60.3	X	65.2	76.8
9	99.1	87.4	77.9	77.4	67.7	89.0	62.1	X	73.5	83.6
10	106.3	84.1	80.9	76.9	69.2	94.5	62.6	X	71.3	86.5
11	97.9	85.1	82.0	75.5	69.6	97.1	62.7	X	69.9	85.8
12	116.5	79.3	77.6	76.5	62.8	93.9	60.7	X	59.8	84.1
季節調整指数										
平成 16 年 1 月	98.3	87.1	78.3	76.8	67.0	93.3	72.0	X	73.9	88.9
2	97.5	82.4	79.8	102.6	64.5	89.7	71.4	X	72.0	83.8
3	101.8	81.7	79.3	76.8	68.2	91.1	69.5	X	71.1	87.0
4	98.9	81.8	80.0	80.5	68.6	91.4	69.8	X	72.4	86.9
5	103.4	81.6	77.9	75.9	67.6	89.3	64.2	X	70.3	87.5
6	107.3	81.1	77.8	77.9	69.0	86.5	61.8	X	69.2	85.3
7	103.6	82.9	78.3	68.7	69.8	90.7	64.1	X	71.5	84.1
8	103.4	86.0	78.3	71.6	67.9	91.1	61.8	X	68.6	82.1
9	103.0	87.6	75.5	77.5	64.3	87.3	61.1	X	69.6	83.4
10	100.7	81.6	74.7	75.6	63.9	87.8	60.9	X	69.9	83.0
11	92.2	83.7	75.4	72.1	64.5	87.8	60.9	X	67.8	82.8
12	99.5	82.3	74.9	76.1	62.7	87.9	59.4	X	59.8	81.2
季節調整指数										
平成 14 年 1 期	87.5	81.9	76.6	84.4	59.9	91.6	76.9	X	79.9	84.8
2	83.3	82.4	78.5	84.3	62.0	94.7	74.3	X	79.4	81.3
3	82.8	79.9	78.2	81.0	62.9	94.5	73.3	X	79.2	82.7
4	87.6	80.7	79.2	84.5	64.1	95.0	72.6	X	78.5	82.9
平成 15 年 1 期	100.0	82.4	79.5	74.2	68.0	93.2	71.9	X	79.8	82.6
2	88.5	80.7	80.3	82.1	65.5	95.5	69.2	X	78.8	83.0
3	93.8	82.0	80.0	80.4	67.7	93.4	70.6	X	76.8	86.1
4	102.1	81.3	81.5	74.9	70.6	95.5	70.4	X	73.2	86.5
平成 16 年 1 期	99.2	83.7	79.1	85.4	66.6	91.4	71.0	X	72.3	86.6
2	103.2	81.5	78.6	78.1	68.4	89.1	65.3	X	70.6	86.6
3	103.3	85.5	77.4	72.6	67.3	89.7	62.3	X	69.9	83.2
4	97.5	82.5	75.0	74.6	63.7	87.8	60.4	X	65.8	82.3

				食料品工					その他工	ゴム製品工業
	染色整理	衣類	その他の繊維製品	業	加工食品	飲料	その他の食料品	飼料	業	
ウェイト	111.0	120.9	105.9	663.3	374.3	226.3	59.5	3.2	457.3	98.3
原指数										
平成 12 年	100.0	100.0	100.0	100.0	100.0	100.0	100.0	100.0	100.0	100.0
13	82.4	76.0	91.7	97.2	100.4	92.3	95.7	92.6	92.2	95.2
14	70.7	57.5	75.2	90.6	96.4	80.3	93.5	83.7	82.2	87.2
15	64.3	51.1	73.5	88.5	93.6	75.6	107.5	59.8	79.5	97.5
16	61.8	32.8	72.0	89.9	97.6	72.9	108.5	48.2	74.9	85.6
原指数										
平成 16 年 1 月	56.1	50.7	70.4	73.4	84.5	48.1	101.5	43.1	71.0	84.4
2	56.3	55.6	76.6	74.4	88.8	46.1	93.0	42.3	79.1	99.9
3	61.8	54.2	80.7	95.9	98.0	90.1	106.9	49.8	80.1	88.5
4	59.3	54.1	72.2	97.1	98.6	87.4	123.7	110.1	76.9	86.0
5	59.9	24.0	66.5	86.3	93.5	70.5	103.7	37.7	67.0	77.3
6	62.5	26.2	69.9	94.7	99.2	84.9	107.0	40.1	76.3	87.3
7	65.9	27.5	75.9	108.0	103.3	113.6	119.8	40.7	81.2	87.9
8	60.0	21.5	73.1	86.2	94.7	68.5	102.6	38.9	68.4	72.2
9	63.8	19.7	70.4	88.9	101.1	66.7	99.2	39.2	75.0	88.2
10	64.3	17.4	72.6	88.5	102.2	59.3	115.7	40.9	75.0	88.1
11	67.7	19.0	69.6	90.6	104.1	64.0	109.9	43.5	76.2	88.9
12	63.5	23.7	66.1	95.1	103.2	76.1	119.1	51.7	72.8	78.5
季節調整指数										
平成 16 年 1 月	62.8	52.8	76.1	88.1	92.2	77.7	101.7	46.5	78.7	92.3
2	60.2	52.4	76.3	82.6	91.4	63.6	109.6	41.2	77.6	89.0
3	64.2	49.2	75.4	89.9	94.2	81.2	111.4	44.8	73.1	76.9
4	62.0	52.2	72.1	90.9	97.2	75.2	110.2	98.8	75.6	80.4
5	62.3	25.9	72.8	88.5	100.6	66.9	107.6	40.3	73.7	79.2
6	60.9	25.3	72.3	84.4	101.3	58.9	112.7	38.9	76.4	87.2
7	62.7	26.8	75.1	102.3	104.2	96.4	109.1	42.2	77.8	89.8
8	61.2	22.1	72.6	92.1	100.9	72.2	108.1	41.4	75.6	85.3
9	60.5	20.3	68.8	89.7	97.1	72.1	109.7	40.1	73.2	87.0
10	60.8	18.9	67.5	89.8	97.4	70.4	106.4	43.1	72.5	87.8
11	62.0	19.8	67.0	88.9	98.0	68.9	104.6	44.9	73.6	93.4
12	60.7	23.8	67.5	89.3	95.4	71.7	108.8	48.9	70.9	81.9
季節調整指数										
平成 14 年 1 期	75.2	61.5	76.3	92.2	98.1	83.9	93.2	92.2	82.8	87.3
2	73.0	56.8	75.0	93.1	95.1	89.4	92.2	89.6	80.1	84.2
3	68.8	57.9	74.2	89.7	97.4	74.7	95.2	82.3	83.3	91.0
4	66.6	53.9	75.0	87.6	95.1	72.0	93.6	70.9	82.6	86.8
平成 15 年 1 期	67.7	52.4	74.7	88.7	95.1	74.5	104.5	70.2	86.2	112.3
2	64.8	50.1	71.3	89.7	95.0	76.9	108.7	59.7	78.7	98.5
3	62.9	52.3	72.3	87.9	92.8	73.8	110.5	58.3	76.0	89.6
4	62.5	49.7	75.9	88.4	92.2	76.7	106.4	51.1	77.6	88.1
平成 16 年 1 期	62.4	51.5	75.9	86.9	92.6	74.2	107.6	44.2	76.5	86.1
2	61.7	34.5	72.4	87.9	99.7	67.0	110.2	59.3	75.2	82.3
3	61.5	23.1	72.2	94.7	100.7	80.2	109.0	41.2	75.5	87.4
4	61.2	20.8	67.3	89.3	96.9	70.3	106.6	45.6	72.3	87.7

	皮革製品工業	家具工業	金属製家具	木製家具	木材・木製品工業	その他製品工業	楽器	文具	玩具	その他の製品
ウェイト	44.7	119.5	100.6	18.9	80.4	114.4	3.8	50.2	1.7	58.7
原指数										
平成 12 年	100.0	100.0	100.0	100.0	100.0	100.0	X	100.0	X	100.0
13	94.8	96.5	95.2	103.7	87.5	87.6	X	90.5	X	87.1
14	90.6	84.4	81.4	100.4	73.4	78.3	X	79.6	X	80.2
15	86.9	79.0	76.9	90.3	60.8	74.7	X	78.4	X	74.9
16	82.9	79.5	78.4	85.3	50.0	75.4	X	79.8	X	77.5
原指数										
平成 16 年 1 月	81.7	75.3	74.9	77.3	51.8	64.5	X	85.1	X	52.0
2	82.8	82.4	83.6	76.2	47.4	78.6	X	88.9	X	75.9
3	87.1	84.5	87.3	69.5	50.1	86.7	X	96.6	X	85.3
4	86.0	78.6	78.7	78.3	43.9	87.1	X	83.8	X	96.5
5	83.3	64.6	63.0	73.1	44.2	70.0	X	62.1	X	82.6
6	84.1	73.6	71.4	85.7	63.0	75.9	X	82.2	X	76.5
7	82.6	87.8	86.3	95.7	56.2	85.7	X	72.0	X	104.1
8	80.2	71.8	69.0	87.0	45.9	72.7	X	69.8	X	81.0
9	83.6	81.4	79.0	93.7	52.1	69.7	X	72.6	X	72.1
10	82.0	87.2	83.2	108.6	48.2	67.3	X	79.6	X	61.5
11	81.4	83.6	81.2	96.4	48.8	74.7	X	78.1	X	77.9
12	79.6	82.7	82.8	82.2	48.0	72.3	X	87.3	X	65.1
季節調整指数										
平成 16 年 1 月	85.9	87.5	86.7	90.3	54.3	74.7	X	79.6	X	72.8
2	83.6	83.2	83.4	86.9	48.4	75.9	X	77.1	X	77.3
3	84.5	81.9	82.4	75.9	48.5	76.9	X	80.1	X	77.0
4	84.6	81.1	80.3	85.6	51.9	79.1	X	81.0	X	82.1
5	83.5	76.0	74.5	84.3	50.7	77.8	X	79.2	X	80.6
6	81.6	75.4	72.8	88.4	59.9	77.2	X	85.1	X	75.6
7	79.9	82.8	81.5	88.7	50.3	80.7	X	80.4	X	99.2
8	81.8	80.7	78.7	89.5	50.4	78.6	X	78.2	X	81.6
9	85.3	80.9	78.8	87.0	47.7	67.0	X	76.4	X	69.2
10	80.9	76.4	75.1	86.1	48.1	71.9	X	81.9	X	64.9
11	80.7	74.0	72.6	82.0	45.8	72.9	X	79.5	X	76.8
12	81.5	74.4	73.7	80.5	43.8	70.8	X	77.2	X	70.0
季節調整指数										
平成 14 年 1 期	93.7	73.4	70.9	89.2	79.3	84.4	X	89.1	X	83.0
2	91.8	84.0	80.8	102.0	70.9	75.7	X	75.6	X	78.0
3	88.6	90.0	87.5	100.4	73.7	76.5	X	79.2	X	78.9
4	88.2	90.2	86.8	107.0	69.8	78.0	X	74.0	X	82.9
平成 15 年 1 期	88.4	75.3	72.8	90.0	69.6	82.1	X	87.3	X	78.2
2	87.6	77.4	74.4	93.8	60.3	74.6	X	75.9	X	75.3
3	86.4	82.4	80.8	88.3	56.4	68.9	X	71.9	X	70.9
4	85.8	81.0	79.7	89.5	58.0	73.9	X	76.9	X	76.3
平成 16 年 1 期	84.7	84.2	84.2	84.4	50.4	75.8	X	78.9	X	75.7
2	83.2	77.5	75.9	86.1	54.2	78.0	X	81.8	X	79.4
3	82.3	81.5	79.7	88.4	49.5	75.4	X	78.3	X	83.3
4	81.0	74.9	73.8	82.9	45.9	71.9	X	79.5	X	70.6

	産業総合			(参考)	(参考)
		新聞・出版業	公益事業	機械工業	(旧)電気機械工業

ウェイト 10898.7 475.8 422.9 3542.2 1491.1

原指数

平成 12 年 100.0 100.0 100.0 100.0 100.0
13 93.0 100.3 94.6 92.8 92.8
14 88.3 100.6 88.4 88.9 88.6
15 85.9 99.9 81.6 91.4 93.1
16 89.6 99.8 91.1 95.2 92.8

原指数

平成 16 年 1 月 82.1 100.6 95.9 85.3 84.7
2 86.9 99.6 84.8 92.6 88.0
3 100.6 99.5 85.8 113.7 101.6
4 89.1 100.0 68.2 93.5 95.3
5 83.3 99.5 74.3 86.8 88.7
6 93.0 99.5 82.3 103.7 101.5
7 91.4 99.8 115.2 96.8 98.5
8 84.3 99.8 121.5 87.5 83.7
9 95.4 99.6 112.8 103.6 100.2
10 88.9 100.2 92.3 90.8 89.7
11 90.4 99.6 77.7 95.1 94.0
12 89.3 99.5 82.8 93.2 87.8

季節調整済指数

平成 16 年 1 月 90.3 99.7 78.2 94.9 100.4
2 87.5 96.8 75.8 93.4 95.7
3 88.4 99.7 82.5 93.9 95.9
4 89.3 100.1 86.8 96.5 93.7
5 89.0 99.6 93.0 97.7 94.3
6 89.5 99.8 92.4 99.8 91.9
7 90.0 99.7 98.9 94.9 92.7
8 90.5 99.7 104.6 96.8 95.4
9 91.6 99.8 109.2 95.3 96.1
10 89.6 99.9 104.0 92.5 87.2
11 89.4 99.8 92.2 93.8 88.5
12 88.3 99.8 77.7 91.3 82.6

季節調整済指数

平成 14 年 1 期 89.1 101.3 98.9 87.9 82.9
2 88.4 100.5 85.0 86.8 85.3
3 88.8 100.5 81.8 90.7 89.7
4 87.1 100.6 86.9 90.5 96.0

平成 15 年

1 期 87.7 100.1 84.6 90.8 91.7
2 88.0 99.9 83.4 93.2 93.7
3 83.7 99.8 83.1 91.5 93.1
4 84.7 99.9 75.2 90.7 94.0

平成 16 年

1 期 88.7 98.7 78.8 94.1 97.3
2 89.3 99.8 90.7 98.0 93.3
3 90.7 99.7 104.2 95.7 94.7
4 89.1 99.8 91.3 92.5 86.1

(平成12年 = 100)

	最終需要財		投資財		消費財			生産財		
			資本財	建設財		耐久消費財	非耐久消費財		工業用生産財	その他用生産財
ウェイト	5380.1	2202.2	1269.4	932.8	3177.9	839.6	2338.3	4619.9	4504.9	115.0
原指数										
平成12年	100.0	100.0	100.0	100.0	100.0	100.0	100.0	100.0	100.0	100.0
13	95.4	92.1	95.6	87.3	97.6	95.7	98.3	89.3	89.2	96.0
14	89.0	89.8	93.3	85.0	88.4	85.6	89.4	86.2	86.2	88.3
15	84.3	85.2	92.1	75.7	83.6	85.9	82.8	86.8	86.8	85.3
16	89.0	90.0	102.4	73.1	88.3	80.3	91.2	89.0	88.9	93.1
原指数										
平成16年 1月	78.3	81.2	88.7	71.0	76.3	75.8	76.5	83.3	83.4	81.7
2	86.1	89.3	100.6	74.0	83.8	80.1	85.2	86.7	86.8	83.2
3	107.2	120.5	133.8	102.3	98.0	99.6	97.4	94.4	94.4	92.7
4	88.8	82.5	96.1	64.0	93.2	86.3	95.6	90.1	89.7	107.2
5	80.4	78.2	90.2	62.0	81.8	75.1	84.2	85.8	85.9	81.3
6	93.8	97.1	118.9	67.5	91.5	85.4	93.7	92.4	92.4	92.4
7	91.8	86.0	98.7	68.8	95.7	86.2	99.2	87.8	87.8	85.6
8	80.1	82.1	97.3	61.5	78.7	71.4	81.3	84.1	83.9	91.7
9	95.0	98.6	109.6	83.5	92.5	84.9	95.2	93.9	93.5	110.0
10	86.1	85.0	92.4	74.8	86.9	70.5	92.8	90.8	90.6	98.3
11	91.2	88.3	99.6	73.0	93.2	78.7	98.4	89.6	89.4	96.0
12	89.3	90.6	102.5	74.4	88.4	70.1	94.9	88.7	88.5	96.6
季節調整済指数										
平成16年 1月	89.4	88.4	96.9	78.0	89.9	91.1	90.0	90.7	90.7	93.6
2	88.0	87.2	98.0	72.2	89.9	84.3	92.1	87.1	87.0	92.4
3	88.6	85.0	93.0	71.1	89.0	87.6	89.2	87.6	87.5	92.3
4	89.1	89.3	102.0	71.9	88.5	84.7	89.7	88.6	88.5	99.0
5	87.7	91.4	107.9	74.4	84.5	81.8	85.8	89.6	89.7	90.2
6	88.9	99.4	118.6	72.2	83.7	75.1	85.0	89.6	89.5	92.8
7	89.6	88.7	99.8	72.6	89.6	80.3	92.3	87.8	87.9	82.2
8	90.2	89.9	104.3	69.2	89.2	81.5	91.0	90.7	90.6	95.1
9	90.0	90.7	99.8	77.6	91.5	84.9	95.9	90.4	90.2	104.7
10	88.2	90.8	103.2	74.4	86.6	73.4	92.0	88.0	87.7	90.3
11	88.7	90.2	104.3	71.2	89.5	75.3	95.0	88.2	88.1	92.3
12	88.3	89.4	103.0	71.7	87.5	65.0	96.0	87.8	87.6	92.0
季節調整済指数										
平成14年 1期	92.5	93.8	96.8	88.5	90.6	87.1	91.9	83.5	83.5	83.0
2	89.7	90.6	93.4	87.9	89.5	81.6	92.1	85.5	85.4	89.8
3	89.5	88.8	94.5	78.9	90.7	82.3	93.9	87.4	87.3	94.5
4	85.1	87.1	89.5	85.4	83.7	91.8	80.9	88.3	88.3	86.1
平成15年 1期	85.5	86.4	90.0	80.7	84.3	85.7	83.3	89.1	89.2	86.3
2	88.1	88.1	96.7	77.0	88.4	90.1	87.8	87.1	87.1	86.4
3	82.4	85.3	92.0	76.0	80.5	83.8	79.4	84.2	84.2	82.8
4	81.8	82.9	91.5	71.5	81.3	83.8	80.9	87.1	87.1	85.5
平成16年 1期	88.7	86.9	96.0	73.8	89.6	87.7	90.4	88.5	88.4	92.8
2	88.6	93.4	109.5	72.8	85.6	80.5	86.8	89.3	89.2	94.0
3	89.9	89.8	101.3	73.1	90.1	82.2	93.1	89.6	89.6	94.0
4	88.4	90.1	103.5	72.4	87.9	71.2	94.3	88.0	87.8	91.5

(2) 生産者出荷指数

	製造工業		鉄鋼業						非鉄金属工業		非鉄金属 地金
			素製品	熱間圧延 鋼材	鋼管	冷間仕上 鋼材	めっき鋼材	鋳鍛造品			
ウェイト	10000.0	642.5	27.8	170.4	42.0	168.3	81.5	152.5	251.9	37.1	
原指数											
平成 12 年	100.0	100.0	100.0	100.0	100.0	100.0	100.0	100.0	100.0	100.0	
13	93.1	94.1	82.2	94.1	90.0	95.1	104.8	90.8	93.4	87.5	
14	89.8	89.3	75.2	88.7	85.1	94.8	99.1	82.5	92.3	87.9	
15	88.7	90.3	80.2	85.9	84.4	96.1	102.4	85.7	93.7	90.9	
16	90.8	92.3	80.7	88.3	84.1	100.6	102.8	86.4	90.0	90.3	
原指数											
平成 16 年 1 月	81.0	91.3	87.9	88.2	86.9	96.6	105.0	83.6	87.3	89.4	
2	86.3	93.4	85.4	89.9	88.7	99.1	110.4	84.6	90.0	97.2	
3	107.5	104.9	88.9	92.1	90.2	103.9	96.4	131.8	97.1	96.1	
4	90.0	89.9	70.4	90.7	81.9	101.6	105.7	73.3	91.4	93.1	
5	82.8	85.4	72.9	87.0	77.5	95.6	100.7	68.8	79.6	89.0	
6	94.1	90.3	88.8	87.2	82.9	102.6	101.5	76.7	89.9	96.1	
7	93.1	91.1	76.8	88.4	78.1	102.1	101.1	82.9	92.4	98.0	
8	84.8	86.8	72.4	82.8	80.9	96.0	94.7	81.3	82.3	86.5	
9	95.7	91.9	66.9	91.7	81.8	102.5	104.0	81.4	96.1	104.9	
10	88.9	95.3	79.5	86.0	87.7	104.9	106.3	94.4	91.7	78.2	
11	92.7	94.9	98.7	89.9	87.5	100.7	105.5	89.7	94.9	80.1	
12	92.7	92.3	80.1	86.2	85.3	101.0	101.8	88.7	87.2	74.8	
季節調整指数											
平成 16 年 1 月	91.7	91.9	85.4	89.5	92.1	102.1	106.2	81.0	92.2	95.3	
2	88.1	92.2	85.0	89.2	89.0	95.2	107.2	82.7	88.9	92.7	
3	89.7	92.6	86.7	88.8	86.8	95.0	92.9	98.6	89.0	92.3	
4	91.1	93.1	74.1	91.0	88.2	101.5	103.5	85.9	89.5	90.4	
5	90.7	92.3	71.0	89.6	87.2	101.3	99.9	85.8	88.6	93.9	
6	92.1	92.2	79.8	87.7	84.6	102.3	100.0	86.0	90.2	91.3	
7	91.9	92.3	76.7	88.6	79.9	101.2	97.9	90.0	92.5	94.3	
8	91.5	92.2	81.2	85.8	84.7	103.1	99.4	89.1	92.1	99.6	
9	90.8	92.4	78.5	88.8	78.5	101.5	103.9	78.3	92.7	103.8	
10	90.0	91.8	85.9	85.3	80.2	101.8	106.8	86.8	88.4	74.0	
11	90.6	91.9	90.5	87.6	78.4	100.0	110.9	82.7	88.5	77.0	
12	89.8	91.5	76.8	86.7	80.7	100.9	104.4	85.4	85.6	78.4	
季節調整指数											
平成 14 年 1 期	90.2	90.0	81.0	92.4	85.4	88.3	100.3	85.9	87.7	76.0	
2	90.2	88.8	68.5	89.3	84.4	94.3	101.9	79.2	91.5	91.0	
3	89.7	87.0	73.3	86.3	86.6	97.4	92.1	76.6	93.6	93.2	
4	89.7	91.6	78.3	86.9	84.1	99.4	102.8	88.1	95.9	91.4	
平成 15 年 1 期	90.0	94.1	82.4	91.2	87.9	96.8	95.5	95.4	96.7	94.3	
2	90.1	89.5	80.5	84.9	81.2	96.1	102.8	84.4	94.6	90.2	
3	86.9	88.3	78.3	83.5	84.1	95.1	101.8	80.9	93.4	92.7	
4	88.4	89.5	80.3	84.5	84.6	96.7	110.9	80.6	90.7	87.3	
平成 16 年 1 期	89.8	92.2	85.7	89.2	89.3	97.4	102.1	87.4	90.0	93.4	
2	91.3	92.5	75.0	89.4	86.7	101.7	101.1	85.9	89.4	91.9	
3	91.4	92.3	78.8	87.7	81.0	101.9	100.4	85.8	92.4	99.2	
4	90.1	91.7	84.4	86.5	79.8	100.9	107.4	85.0	87.5	76.5	

	伸銅・アルミニウム圧延製品		電線・ケーブル		非鉄金属鑄鍛造品		金属製品工業		建設用金属製品		建築用金属製品		暖厨房用熱機器		その他の金属製品		一般機械工業		原動機	
ウェイト	103.2	96.8	14.8	1021.3	380.4	64.0	50.8	526.1	1423.6	59.8										
原指数																				
平成 12 年	100.0	100.0	100.0	100.0	100.0	100.0	100.0	100.0	100.0	100.0	100.0	100.0	100.0	100.0	100.0	100.0	100.0	100.0	100.0	X
13	82.9	109.6	75.9	87.5	82.5	56.6	97.7	93.9	92.6	92.6	92.6	92.6	92.6	92.6	92.6	92.6	92.6	92.6	92.6	X
14	81.9	107.4	76.9	89.4	86.2	45.9	88.7	97.1	89.7	89.7	89.7	89.7	89.7	89.7	89.7	89.7	89.7	89.7	89.7	X
15	86.0	104.5	83.4	80.8	64.9	48.7	83.6	96.0	91.3	91.3	91.3	91.3	91.3	91.3	91.3	91.3	91.3	91.3	91.3	X
16	88.1	92.5	85.8	79.1	56.4	41.1	71.9	100.8	102.5	102.5	102.5	102.5	102.5	102.5	102.5	102.5	102.5	102.5	102.5	X
原指数																				
平成 16 年 1 月	78.0	96.9	83.5	71.8	58.7	36.6	84.3	84.4	85.4	85.4	85.4	85.4	85.4	85.4	85.4	85.4	85.4	85.4	85.4	X
2	82.9	95.0	88.7	77.3	62.8	34.2	83.2	92.6	95.1	95.1	95.1	95.1	95.1	95.1	95.1	95.1	95.1	95.1	95.1	X
3	92.6	102.5	95.1	107.9	121.4	37.0	80.3	109.4	141.1	141.1	141.1	141.1	141.1	141.1	141.1	141.1	141.1	141.1	141.1	X
4	90.6	91.9	89.1	73.4	38.0	40.9	63.0	103.8	94.2	94.2	94.2	94.2	94.2	94.2	94.2	94.2	94.2	94.2	94.2	X
5	81.5	74.6	75.4	70.9	42.1	40.0	55.2	97.1	87.3	87.3	87.3	87.3	87.3	87.3	87.3	87.3	87.3	87.3	87.3	X
6	90.3	88.1	83.3	76.5	45.9	38.2	61.3	104.7	106.7	106.7	106.7	106.7	106.7	106.7	106.7	106.7	106.7	106.7	106.7	X
7	89.2	94.3	87.6	79.3	46.5	40.7	63.0	109.4	99.4	99.4	99.4	99.4	99.4	99.4	99.4	99.4	99.4	99.4	99.4	X
8	82.9	81.0	75.8	74.7	38.0	40.2	57.6	107.1	98.2	98.2	98.2	98.2	98.2	98.2	98.2	98.2	98.2	98.2	98.2	X
9	95.1	94.8	89.1	86.0	72.4	49.1	67.0	102.2	119.7	119.7	119.7	119.7	119.7	119.7	119.7	119.7	119.7	119.7	119.7	X
10	92.6	96.0	90.5	74.9	47.2	43.1	78.8	98.3	96.0	96.0	96.0	96.0	96.0	96.0	96.0	96.0	96.0	96.0	96.0	X
11	96.6	100.0	86.9	77.4	46.3	45.8	87.3	102.7	103.8	103.8	103.8	103.8	103.8	103.8	103.8	103.8	103.8	103.8	103.8	X
12	84.4	95.2	85.1	78.6	57.1	47.8	81.8	97.6	103.1	103.1	103.1	103.1	103.1	103.1	103.1	103.1	103.1	103.1	103.1	X
季節調整指数																				
平成 16 年 1 月	84.8	102.6	89.2	81.0	64.3	43.7	80.7	95.7	95.0	95.0	95.0	95.0	95.0	95.0	95.0	95.0	95.0	95.0	95.0	X
2	84.2	93.7	83.2	78.5	59.6	39.9	79.0	96.4	92.2	92.2	92.2	92.2	92.2	92.2	92.2	92.2	92.2	92.2	92.2	X
3	86.4	92.1	87.8	74.2	60.4	30.3	75.9	102.0	97.7	97.7	97.7	97.7	97.7	97.7	97.7	97.7	97.7	97.7	97.7	X
4	86.8	93.9	86.1	78.5	53.9	46.4	73.3	97.0	101.3	101.3	101.3	101.3	101.3	101.3	101.3	101.3	101.3	101.3	101.3	X
5	86.7	87.2	80.0	82.2	59.8	47.6	72.2	99.0	103.2	103.2	103.2	103.2	103.2	103.2	103.2	103.2	103.2	103.2	103.2	X
6	89.3	90.7	87.5	80.5	58.3	40.6	68.8	96.7	112.1	112.1	112.1	112.1	112.1	112.1	112.1	112.1	112.1	112.1	112.1	X
7	90.9	93.2	86.9	82.0	57.3	41.6	68.4	103.4	101.4	101.4	101.4	101.4	101.4	101.4	101.4	101.4	101.4	101.4	101.4	X
8	92.1	90.4	84.9	83.9	52.4	41.6	67.2	111.2	102.5	102.5	102.5	102.5	102.5	102.5	102.5	102.5	102.5	102.5	102.5	X
9	91.0	92.4	86.1	81.5	61.5	39.9	65.8	102.3	102.0	102.0	102.0	102.0	102.0	102.0	102.0	102.0	102.0	102.0	102.0	X
10	89.5	91.3	86.0	76.7	48.5	42.0	69.0	100.7	105.3	105.3	105.3	105.3	105.3	105.3	105.3	105.3	105.3	105.3	105.3	X
11	90.0	91.2	84.2	76.0	47.3	38.5	71.6	101.5	110.6	110.6	110.6	110.6	110.6	110.6	110.6	110.6	110.6	110.6	110.6	X
12	82.8	89.7	87.2	75.7	49.6	43.4	67.6	101.2	106.6	106.6	106.6	106.6	106.6	106.6	106.6	106.6	106.6	106.6	106.6	X
季節調整指数																				
平成 14 年 1 期	73.7	112.4	66.7	88.5	92.2	44.7	87.9	92.6	89.2	89.2	89.2	89.2	89.2	89.2	89.2	89.2	89.2	89.2	89.2	X
2	83.4	103.2	72.5	93.0	90.4	53.9	90.3	98.6	88.1	88.1	88.1	88.1	88.1	88.1	88.1	88.1	88.1	88.1	88.1	X
3	85.9	102.8	83.6	83.5	70.7	50.8	88.0	96.3	93.0	93.0	93.0	93.0	93.0	93.0	93.0	93.0	93.0	93.0	93.0	X
4	84.6	110.4	84.7	94.4	93.0	50.1	89.5	101.0	88.9	88.9	88.9	88.9	88.9	88.9	88.9	88.9	88.9	88.9	88.9	X
平成 15 年 1 期	86.3	110.9	88.2	88.0	82.9	44.9	86.3	100.7	88.0	88.0	88.0	88.0	88.0	88.0	88.0	88.0	88.0	88.0	88.0	X
2	85.2	108.1	84.7	81.7	59.8	53.7	87.2	97.1	94.3	94.3	94.3	94.3	94.3	94.3	94.3	94.3	94.3	94.3	94.3	X
3	86.9	102.0	80.9	79.9	61.9	55.2	83.1	94.6	89.7	89.7	89.7	89.7	89.7	89.7	89.7	89.7	89.7	89.7	89.7	X
4	86.3	98.3	80.2	77.3	60.1	46.3	79.6	92.0	95.2	95.2	95.2	95.2	95.2	95.2	95.2	95.2	95.2	95.2	95.2	X
平成 16 年 1 期	85.1	96.1	86.7	77.9	61.4	38.0	78.5	98.0	95.0	95.0	95.0	95.0	95.0	95.0	95.0	95.0	95.0	95.0	95.0	X
2	87.6	90.6	84.5	80.4	57.3	44.9	71.4	97.6	105.5	105.5	105.5	105.5	105.5	105.5	105.5	105.5	105.5	105.5	105.5	X
3	91.3	92.0	86.0	82.5	57.1	41.0	67.1	105.6	102.0	102.0	102.0	102.0	102.0	102.0	102.0	102.0	102.0	102.0	102.0	X
4	87.4	90.7	85.8	76.1	48.5	41.3	69.4	101.1	107.5	107.5	107.5	107.5	107.5	107.5	107.5	107.5	107.5	107.5	107.5	X

	土木建設 機械	化学・特殊 産業機械	風水力機 械・油圧 機器	運搬・農 業用機械	産業用口 ポット	金属工作・ 加工機械	事務用機 械	冷凍機・ 同応用製 品	金型	機械工具
ウェイト	308.9	91.0	176.5	69.4	13.9	48.4	18.5	124.1	45.2	53.1
原指数										
平成 12 年	100.0	100.0	100.0	100.0	X	100.0	X	100.0	100.0	100.0
13	95.3	101.1	88.3	95.6	X	113.4	X	84.6	99.7	95.9
14	95.2	121.6	82.7	110.8	X	101.3	X	75.0	95.6	104.3
15	109.0	88.7	83.5	134.3	X	116.3	X	67.4	91.0	101.0
16	145.3	120.0	82.8	111.4	X	143.9	X	85.1	80.1	67.5
原指数										
平成 16 年 1 月	127.2	72.4	67.8	60.7	X	112.1	X	50.0	69.3	60.8
2	143.6	88.2	79.5	90.0	X	112.9	X	62.2	70.3	64.5
3	154.8	275.8	218.9	199.2	X	182.2	X	78.8	84.8	76.2
4	154.8	92.4	59.1	93.9	X	114.5	X	65.9	77.9	72.8
5	133.0	95.6	53.4	102.1	X	132.1	X	64.7	79.9	63.0
6	143.9	204.2	80.2	94.2	X	134.2	X	84.9	84.4	66.7
7	137.4	111.5	58.2	133.1	X	145.8	X	109.2	84.9	66.6
8	134.3	108.1	59.1	155.5	X	154.2	X	98.9	74.6	62.8
9	157.8	114.6	110.3	146.8	X	158.9	X	126.8	79.3	72.5
10	142.9	81.0	60.6	77.5	X	153.3	X	100.2	94.2	66.9
11	163.2	88.4	65.9	91.6	X	153.6	X	104.9	77.6	67.8
12	151.1	107.3	80.4	91.8	X	172.6	X	75.0	83.9	68.9
季節調整済指数										
平成 16 年 1 月	136.5	93.1	86.5	95.3	X	110.4	X	71.6	77.3	68.2
2	133.3	93.7	85.5	97.8	X	113.0	X	66.6	74.7	65.4
3	118.5	130.9	82.5	114.3	X	146.6	X	69.3	78.4	67.5
4	155.8	107.4	84.4	108.5	X	132.5	X	67.3	77.9	69.4
5	156.1	121.7	80.6	118.3	X	164.8	X	62.7	87.6	68.7
6	182.9	220.6	81.5	95.8	X	140.8	X	72.7	82.9	64.5
7	146.5	121.0	72.9	114.2	X	135.1	X	91.1	86.4	66.0
8	142.8	111.6	75.0	119.6	X	152.3	X	98.5	77.1	67.1
9	130.5	98.7	75.1	125.4	X	145.3	X	118.4	79.1	64.8
10	140.6	90.8	85.9	132.3	X	161.8	X	106.0	85.9	67.7
11	170.2	100.2	91.0	136.5	X	151.2	X	105.0	79.0	68.1
12	146.1	126.3	89.5	78.8	X	176.3	X	88.9	76.3	68.2
季節調整済指数										
平成 14 年 1 期	88.1	174.5	78.9	106.1	X	98.0	X	78.5	99.3	90.7
2	95.3	107.1	89.0	117.4	X	89.4	X	71.5	90.7	96.7
3	102.9	125.1	88.0	114.2	X	107.6	X	76.4	103.0	103.2
4	95.5	84.5	84.8	110.7	X	110.1	X	75.1	89.7	127.9
平成 15 年 1 期	89.5	82.4	86.7	134.7	X	112.2	X	74.1	101.2	120.3
2	111.9	95.2	90.6	161.8	X	119.8	X	63.3	94.2	110.7
3	110.9	92.0	78.5	121.4	X	119.2	X	64.1	87.6	107.7
4	129.8	88.8	89.2	124.9	X	113.8	X	70.8	83.0	65.4
平成 16 年 1 期	129.4	105.9	84.8	102.5	X	123.3	X	69.2	76.8	67.0
2	164.9	149.9	82.2	107.5	X	146.0	X	67.6	82.8	67.5
3	139.9	110.4	74.3	119.7	X	144.2	X	102.7	80.9	66.0
4	152.3	105.8	88.8	115.9	X	163.1	X	100.0	80.4	68.0

	電気機械工業		電動機	産業用電気機械	民生用電気機械	配線・照明器具	電池	情報通信機械工業		民生用電子機械
	その他の一般機械・部品							通信機械		
ウェイト	414.8	906.6	25.7	57.6	431.0	188.4	203.9	359.3	144.8	214.5
原指数										
平成 12 年	100.0	100.0	100.0	100.0	100.0	100.0	100.0	100.0	100.0	X
13	90.7	90.4	64.0	90.6	90.2	95.9	89.0	126.3	144.5	X
14	79.7	88.1	73.8	80.4	81.1	96.7	99.0	129.9	151.7	X
15	76.8	95.5	81.9	77.2	83.1	102.0	122.7	138.5	172.9	X
16	77.2	99.1	88.3	92.3	83.9	109.9	124.6	113.9	137.8	X
原指数										
平成 16 年 1 月	76.6	77.0	53.7	77.9	55.1	96.0	108.4	109.1	165.8	X
2	79.4	90.8	70.8	74.9	72.7	107.5	120.7	105.1	154.9	X
3	89.2	112.8	87.3	90.7	111.4	112.1	125.9	162.4	190.9	X
4	69.8	93.4	91.1	87.3	75.6	103.1	124.3	121.0	123.4	X
5	65.7	95.2	112.4	85.2	90.5	89.0	111.5	100.1	115.9	X
6	78.3	115.6	118.4	109.0	115.1	100.6	131.9	121.7	159.7	X
7	76.3	116.5	118.1	99.3	123.5	103.9	118.1	114.3	155.1	X
8	72.6	90.7	102.6	91.7	75.8	103.4	108.7	107.2	148.6	X
9	93.8	94.6	93.6	98.4	70.4	116.9	124.4	110.5	98.7	X
10	71.2	91.4	73.6	102.8	58.5	121.4	132.1	87.9	64.7	X
11	78.2	100.7	74.8	101.1	70.8	131.7	138.2	121.5	150.1	X
12	75.2	110.8	63.4	89.6	87.7	132.9	151.2	106.4	125.6	X
季節調整指数										
平成 16 年 1 月	82.1	98.8	64.1	91.7	82.0	108.1	138.0	125.8	153.7	X
2	74.9	94.4	80.6	74.4	78.6	104.4	130.1	116.2	145.5	X
3	77.1	95.3	88.7	81.4	80.6	105.5	123.6	131.4	144.6	X
4	75.9	98.0	89.3	91.3	81.2	111.4	124.4	120.8	123.1	X
5	77.0	100.7	109.6	94.8	84.5	111.7	131.5	115.9	125.0	X
6	80.1	99.2	102.0	98.9	82.3	111.1	127.6	113.0	142.1	X
7	77.8	99.1	95.8	97.4	86.8	111.4	118.0	120.3	170.2	X
8	79.0	101.7	99.9	99.2	90.5	112.5	117.1	120.6	168.9	X
9	78.7	96.4	91.8	100.0	75.3	114.7	116.6	106.0	118.5	X
10	71.5	98.3	70.5	99.6	84.0	110.7	119.3	96.4	87.6	X
11	77.2	100.9	84.7	92.2	89.3	109.2	120.6	108.9	156.6	X
12	73.4	105.2	76.2	88.8	92.5	108.1	134.0	91.6	99.1	X
季節調整指数										
平成 14 年 1 期	80.0	81.2	53.4	78.1	78.0	96.5	82.1	147.6	179.6	X
2	76.4	87.5	74.0	79.6	80.1	96.8	100.0	122.1	117.9	X
3	83.2	91.6	91.6	80.8	88.3	98.4	96.0	111.1	131.4	X
4	78.6	92.6	73.8	82.8	78.9	95.8	114.0	143.8	189.4	X
平成 15 年 1 期	81.6	90.4	82.3	79.2	77.6	98.0	118.6	155.9	185.2	X
2	78.2	97.9	83.4	77.6	89.8	99.7	118.7	135.1	170.0	X
3	73.5	96.9	88.7	77.7	84.6	105.6	124.5	135.8	191.8	X
4	74.3	98.5	72.8	75.2	81.2	104.5	130.2	131.9	147.9	X
平成 16 年 1 期	78.0	96.2	77.8	82.5	80.4	106.0	130.6	124.5	147.9	X
2	77.7	99.3	100.3	95.0	82.7	111.4	127.8	116.6	130.1	X
3	78.5	99.1	95.8	98.9	84.2	112.9	117.2	115.6	152.5	X
4	74.0	101.5	77.1	93.5	88.6	109.3	124.6	99.0	114.4	X

	電子部品・ デバイス 工業	通信・電 子部品	半導体素 子・集積 回路・電 子計算機	輸送機械 工業	乗用車	自動車車 体	自動車部 品	自転車・ 同部品	鉄道車両	精密機械 工業
ウェイト	355.3	312.5	42.8	522.1	132.9	96.6	192.9	69.6	30.1	77.3
原指数										
平成 12 年	100.0	100.0	X	100.0	X	100.0	100.0	100.0	X	100.0
13	78.1	79.6	X	89.7	X	80.2	95.5	89.7	X	110.4
14	77.3	76.7	X	85.9	X	77.3	89.8	87.8	X	77.4
15	82.2	84.4	X	91.2	X	76.2	90.3	62.2	X	62.1
16	78.7	81.3	X	92.3	X	74.5	100.8	64.1	X	63.2
原指数										
平成 16 年 1 月	69.5	70.9	X	80.3	X	66.1	91.4	60.0	X	55.9
2	70.6	72.9	X	96.2	X	80.1	96.2	69.0	X	59.3
3	84.5	86.1	X	115.1	X	109.5	110.6	89.5	X	74.0
4	82.4	84.0	X	102.1	X	49.8	105.4	76.1	X	66.5
5	78.3	80.5	X	75.3	X	45.6	86.7	58.2	X	58.2
6	81.3	84.3	X	97.4	X	64.9	107.3	58.4	X	58.5
7	81.2	85.2	X	94.2	X	77.5	110.6	59.6	X	59.5
8	74.0	77.0	X	79.9	X	69.2	89.6	56.8	X	68.9
9	84.5	88.4	X	98.8	X	94.2	108.4	58.9	X	70.5
10	80.4	82.5	X	89.6	X	73.9	101.8	62.8	X	63.5
11	78.4	80.9	X	89.4	X	79.1	105.7	58.4	X	57.0
12	79.3	82.3	X	89.3	X	84.0	95.7	62.0	X	66.0
季節調整指数										
平成 16 年 1 月	80.6	82.5	X	89.3	X	70.6	96.0	65.9	X	59.7
2	75.7	78.0	X	88.8	X	70.9	92.5	65.1	X	58.8
3	82.9	84.8	X	88.1	X	71.0	95.0	70.6	X	60.8
4	82.1	84.2	X	104.7	X	66.3	106.8	65.6	X	70.0
5	79.5	83.4	X	89.3	X	56.4	98.3	66.0	X	68.0
6	77.4	80.4	X	95.0	X	68.5	105.1	71.9	X	68.0
7	78.1	81.0	X	93.4	X	73.8	105.1	68.2	X	65.6
8	77.6	81.1	X	90.5	X	75.4	100.1	64.9	X	68.0
9	79.0	81.4	X	90.7	X	81.1	101.9	58.9	X	62.7
10	76.0	77.4	X	93.4	X	78.9	104.5	57.7	X	66.1
11	76.1	78.1	X	92.1	X	85.6	105.1	60.0	X	60.0
12	79.1	82.6	X	90.8	X	91.1	96.1	57.2	X	54.2
季節調整指数										
平成 14 年 1 期	68.8	68.7	X	85.9	X	81.3	91.2	84.7	X	131.8
2	80.2	79.9	X	85.7	X	68.6	89.1	85.8	X	58.1
3	83.0	80.1	X	85.9	X	86.4	90.7	87.2	X	65.8
4	76.9	77.5	X	85.9	X	70.6	88.4	94.0	X	56.4
平成 15 年 1 期	81.9	83.5	X	92.4	X	82.8	89.7	62.8	X	63.0
2	81.2	83.9	X	93.2	X	68.4	88.6	66.4	X	69.5
3	83.5	85.4	X	90.8	X	77.0	89.2	61.1	X	64.5
4	82.2	84.9	X	87.7	X	73.2	94.0	59.0	X	52.9
平成 16 年 1 期	79.7	81.8	X	88.7	X	70.8	94.5	67.2	X	59.8
2	79.7	82.7	X	96.3	X	63.7	103.4	67.8	X	68.7
3	78.2	81.2	X	91.5	X	76.8	102.4	64.0	X	65.4
4	77.1	79.4	X	92.1	X	85.2	101.9	58.3	X	60.1

			窯業・土 石製品工 業	ガラス・ 同製品	セメント ・同製品	陶磁器・ ファインセ ラミックス	その他の 窯業・土 石製品	化学工業		無機薬品
	計測機器	その他の 精密機械							化学肥料	
ウェイト	50.6	26.7	176.8	54.6	75.4	41.1	5.7	1431.9	16.1	13.1
原指数										
平成 12 年	100.0	100.0	100.0	100.0	100.0	100.0	100.0	100.0	X	100.0
13	129.7	73.8	86.6	97.5	88.6	64.8	111.9	99.7	X	110.2
14	112.6	10.5	81.6	98.6	84.3	50.2	109.0	94.8	X	115.0
15	93.6	2.3	78.4	104.1	74.4	46.4	116.3	86.2	X	111.2
16	95.8	1.2	80.8	117.2	72.2	42.8	120.0	97.4	X	102.6
原指数										
平成 16 年 1 月	84.7	1.1	72.2	106.6	60.6	40.9	120.3	87.9	X	98.4
2	90.0	1.3	75.3	103.4	69.9	40.3	128.4	91.5	X	117.0
3	112.7	0.7	84.1	115.2	79.8	45.0	125.6	106.4	X	111.2
4	101.1	1.0	83.1	114.7	78.6	45.8	106.8	98.4	X	108.1
5	88.5	0.9	72.6	107.1	65.8	35.1	103.1	92.4	X	100.9
6	88.9	1.0	86.0	122.6	80.0	42.9	125.1	103.0	X	100.6
7	90.3	1.0	84.3	126.7	72.5	43.6	128.0	90.5	X	95.3
8	104.5	1.4	75.3	116.4	64.0	35.1	121.7	83.5	X	103.8
9	106.9	1.4	84.0	122.6	73.4	45.7	131.1	105.9	X	93.2
10	96.1	1.7	84.5	123.7	72.2	51.3	109.5	102.7	X	93.4
11	86.2	1.6	84.7	124.3	72.8	48.0	127.9	106.1	X	96.1
12	100.0	1.6	83.6	123.4	76.3	40.1	112.7	100.2	X	112.9
季節調整指数										
平成 16 年 1 月	88.4	1.8	88.0	129.1	79.7	43.3	123.1	96.7	X	107.4
2	83.3	1.6	79.4	118.2	70.6	41.5	120.6	97.3	X	112.2
3	85.6	1.1	79.3	115.4	71.0	43.0	116.4	94.8	X	97.2
4	107.7	1.2	80.5	115.5	71.0	42.0	119.9	93.9	X	112.8
5	105.9	0.9	78.9	114.3	72.1	39.2	120.9	92.3	X	104.5
6	105.3	1.2	82.3	117.1	74.7	43.9	123.9	93.6	X	94.2
7	103.5	1.0	82.2	124.7	70.2	45.9	123.3	92.7	X	91.9
8	105.4	1.2	81.2	120.9	71.2	38.6	122.9	97.0	X	102.4
9	95.7	1.1	83.0	119.2	73.9	47.5	119.9	101.0	X	88.5
10	99.4	1.5	80.4	117.2	70.7	45.7	108.6	102.5	X	105.1
11	93.9	1.2	77.6	106.4	70.9	44.2	124.0	103.5	X	98.0
12	91.8	1.0	77.2	111.2	70.5	37.7	115.0	101.2	X	108.3
季節調整指数										
平成 14 年 1 期	189.2	11.4	80.4	93.6	88.2	46.6	107.3	97.9	X	125.2
2	88.3	4.1	82.0	97.3	87.2	51.1	106.7	96.7	X	103.5
3	100.8	3.8	81.6	100.2	82.0	48.6	114.7	99.1	X	116.8
4	76.9	22.7	82.0	102.4	80.3	54.1	107.1	86.8	X	116.9
平成 15 年 1 期	87.1	5.9	79.0	97.9	80.9	47.3	111.6	89.8	X	114.3
2	105.1	3.2	78.2	104.1	76.7	42.1	115.6	91.8	X	108.2
3	101.7	1.8	80.6	109.4	73.3	48.0	122.9	77.6	X	103.7
4	84.5	0.7	76.3	104.5	67.8	48.3	115.2	85.5	X	118.6
平成 16 年 1 期	85.8	1.5	82.2	120.9	73.8	42.6	120.0	96.3	X	105.6
2	106.3	1.1	80.6	115.6	72.6	41.7	121.6	93.3	X	103.8
3	101.5	1.1	82.1	121.6	71.8	44.0	122.0	96.9	X	94.3
4	95.0	1.2	78.4	111.6	70.7	42.5	115.9	102.4	X	103.8

	高压ガス	石油系芳香族	環式中間物・合成染料	有機薬品	プラスチック	合成ゴム	油脂製品・界面活性剤	染料・印刷インキ	化粧品	医薬品
ウェイト	14.1	31.3	82.2	202.8	124.5	14.3	134.5	217.7	89.6	491.7
原指数										
平成 12 年	100.0	100.0	100.0	100.0	100.0	X	100.0	100.0	100.0	100.0
13	105.2	96.9	97.7	93.8	91.8	X	96.0	96.5	90.7	108.7
14	106.3	100.3	96.5	96.0	81.7	X	101.2	92.7	95.0	95.2
15	125.1	90.0	83.2	84.9	73.2	X	99.4	90.0	106.6	79.1
16	140.5	126.3	87.1	98.5	74.1	X	99.0	88.5	105.2	104.2
原指数										
平成 16 年 1 月	138.2	107.6	93.5	95.8	73.9	X	77.6	79.7	100.8	87.2
2	130.5	98.5	80.1	88.7	71.1	X	95.5	83.7	111.1	96.4
3	153.4	121.2	111.7	104.5	78.1	X	107.9	100.0	121.5	111.5
4	137.7	140.2	89.5	99.4	66.3	X	104.3	88.9	115.0	104.0
5	151.3	117.3	101.6	98.8	72.8	X	86.6	80.3	96.0	96.1
6	172.2	124.0	90.9	114.8	78.6	X	111.7	90.2	99.6	106.7
7	155.6	81.8	47.8	67.8	61.8	X	101.6	89.3	112.8	107.5
8	131.8	128.2	55.7	80.3	66.3	X	76.6	82.7	96.9	89.5
9	132.4	157.7	100.6	115.3	80.1	X	107.5	94.8	104.9	112.3
10	124.1	147.9	100.2	109.0	79.4	X	103.9	90.2	104.1	109.4
11	127.6	150.6	89.7	104.4	82.1	X	117.3	94.8	107.5	117.2
12	131.0	140.2	84.1	103.1	79.0	X	98.0	87.4	92.4	112.9
季節調整指数										
平成 16 年 1 月	155.7	103.9	90.6	94.7	75.2	X	120.1	92.8	107.7	97.4
2	131.0	101.5	89.2	90.7	74.6	X	118.5	86.9	115.7	103.1
3	136.5	107.7	86.5	91.2	71.8	X	101.2	89.6	104.0	97.8
4	136.3	121.7	95.0	93.1	70.1	X	99.1	89.1	99.6	97.0
5	140.3	137.1	91.0	100.7	71.7	X	92.7	87.3	100.8	91.0
6	141.4	189.4	89.4	105.1	74.9	X	95.6	88.6	97.7	92.5
7	137.3	95.6	70.9	78.7	70.8	X	95.9	87.8	104.1	101.2
8	138.1	133.4	82.8	96.4	76.2	X	97.4	86.4	111.6	101.7
9	139.0	146.5	89.8	113.5	79.6	X	102.4	87.5	107.0	119.2
10	140.4	132.1	88.7	109.4	70.7	X	95.1	86.7	108.1	113.5
11	157.5	130.8	82.3	102.8	78.2	X	99.9	90.1	108.5	120.3
12	135.9	122.6	74.4	100.7	75.4	X	82.4	87.3	100.9	121.9
季節調整指数										
平成 14 年 1 期	104.6	98.0	96.1	91.6	90.5	X	97.0	92.9	93.8	104.8
2	107.4	99.7	99.2	97.0	85.5	X	99.5	93.0	92.3	99.8
3	104.9	109.7	94.9	101.3	77.6	X	106.2	92.7	98.8	105.6
4	108.0	95.5	95.7	95.0	73.5	X	101.8	92.4	95.6	74.3
平成 15 年 1 期	126.5	93.7	99.3	96.8	76.6	X	98.6	90.4	106.2	79.9
2	125.8	90.7	89.6	92.4	71.0	X	102.1	88.6	110.1	91.1
3	114.6	69.6	50.2	61.3	70.7	X	97.5	90.9	112.2	70.5
4	136.9	100.8	90.5	87.5	74.9	X	98.6	90.5	97.5	74.0
平成 16 年 1 期	141.1	104.4	88.8	92.2	73.9	X	113.3	89.8	109.1	99.4
2	139.3	149.4	91.8	99.6	72.2	X	95.8	88.3	99.4	93.5
3	138.1	125.2	81.2	96.2	75.5	X	98.6	87.2	107.6	107.4
4	144.6	128.5	81.8	104.3	74.8	X	92.5	88.0	105.8	118.6

	石油・石炭製品工業	プラスチック製品工業	パルプ・紙・紙加工品工業	紙	板紙	紙加工品	繊維工業	化学繊維	紡績	織物
ウェイト	475.4	492.6	312.6	45.9	187.1	79.6	460.1	18.0	36.2	111.1
原指数										
平成 12 年	100.0	100.0	100.0	100.0	100.0	100.0	100.0	X	100.0	100.0
13	100.3	83.8	79.9	86.2	72.1	94.5	83.1	X	95.7	93.4
14	103.7	83.3	72.6	81.2	62.8	90.9	67.6	X	79.7	68.9
15	103.0	83.6	75.3	77.1	67.7	92.1	59.7	X	70.6	64.4
16	107.7	86.3	73.6	78.9	66.4	87.2	49.3	X	63.5	66.9
原指数										
平成 16 年 1 月	104.4	79.3	67.5	78.9	60.5	77.4	53.7	X	58.5	86.3
2	100.8	85.1	72.0	102.2	57.8	87.8	50.0	X	66.4	61.7
3	116.4	86.3	77.6	86.0	69.4	92.1	56.3	X	67.3	72.6
4	99.0	86.2	78.0	86.5	69.8	92.3	53.4	X	68.9	68.1
5	100.2	82.6	69.5	77.0	62.6	81.2	45.4	X	63.8	67.0
6	99.0	89.3	75.0	77.4	70.1	85.1	46.9	X	67.3	70.0
7	116.5	91.9	76.4	78.2	72.0	85.7	48.8	X	66.1	66.0
8	117.6	85.8	69.6	66.4	64.6	83.0	46.2	X	58.4	61.0
9	110.3	89.7	71.8	71.4	65.3	87.1	46.9	X	64.1	63.3
10	106.9	86.9	77.6	81.0	71.2	90.6	48.3	X	62.4	61.6
11	102.8	89.3	75.2	74.5	68.1	92.2	47.8	X	62.4	63.4
12	118.6	83.2	72.7	67.8	65.9	91.5	47.9	X	56.9	61.8
季節調整指数										
平成 16 年 1 月	104.0	89.8	76.3	81.9	69.5	90.7	62.0	X	67.8	95.8
2	101.6	86.6	76.5	102.7	62.6	88.0	51.0	X	68.6	64.5
3	110.0	83.6	74.7	82.5	66.1	88.9	52.6	X	65.2	61.3
4	108.9	84.9	75.8	83.4	68.3	88.6	53.5	X	67.3	67.4
5	112.6	83.8	74.4	77.4	68.9	87.2	48.8	X	64.6	66.9
6	113.8	84.1	74.9	76.7	69.7	85.4	50.2	X	63.7	66.6
7	110.5	85.4	75.7	76.6	70.8	86.3	48.4	X	63.3	62.9
8	109.6	89.5	74.4	72.7	68.8	87.8	46.3	X	61.6	65.9
9	108.1	89.6	69.3	74.6	61.6	84.5	42.5	X	62.4	62.0
10	105.7	85.5	71.9	77.9	65.1	85.5	45.2	X	61.0	62.5
11	101.1	87.6	69.4	68.8	63.1	86.2	46.4	X	60.3	64.1
12	104.0	85.7	70.2	73.2	63.6	86.8	45.7	X	56.8	64.2
季節調整指数										
平成 14 年 1 期	100.6	84.6	72.3	85.8	61.4	89.6	73.7	X	79.4	78.1
2	108.4	85.0	73.0	82.2	62.8	91.2	67.6	X	80.1	64.7
3	101.1	82.1	71.7	75.4	62.1	92.1	69.2	X	79.8	67.9
4	106.1	81.2	73.4	80.9	64.3	90.4	60.4	X	79.5	64.2
平成 15 年 1 期	103.1	84.0	74.6	76.5	66.9	90.6	60.8	X	74.7	59.8
2	100.7	83.2	74.6	82.2	64.8	93.4	58.9	X	72.4	65.9
3	101.8	83.5	75.9	78.1	68.7	91.3	61.2	X	67.9	64.9
4	106.0	83.9	76.3	72.0	70.5	93.5	57.9	X	67.9	67.7
平成 16 年 1 期	105.2	86.7	75.8	89.0	66.1	89.2	55.2	X	67.2	73.9
2	111.8	84.3	75.0	79.2	69.0	87.1	50.8	X	65.2	67.0
3	109.4	88.2	73.1	74.6	67.1	86.2	45.7	X	62.4	63.6
4	103.6	86.3	70.5	73.3	63.9	86.2	45.8	X	59.4	63.6

				食料品工					その他工	ゴム製品 工業
	染色整理	衣類	その他の 繊維製品	業	加工食品	飲料	その他の 食料品	飼料	業	
ウェイト	49.2	164.6	81.0	670.0	331.6	228.5	102.6	7.3	420.7	94.2
原指数										
平成 12 年	100.0	100.0	100.0	100.0	100.0	100.0	100.0	100.0	100.0	100.0
13	82.1	66.6	92.9	99.4	100.9	97.3	99.4	92.6	92.4	96.4
14	70.4	55.6	73.0	94.1	99.2	85.3	98.3	83.7	86.8	97.2
15	64.5	43.3	69.1	91.2	96.3	78.5	105.7	59.8	84.3	109.8
16	61.8	15.0	68.2	91.7	100.3	75.0	104.3	48.2	78.8	96.6
原指数										
平成 16 年 1 月	56.1	20.0	64.2	74.3	85.8	49.4	94.9	43.1	75.6	95.7
2	56.1	21.8	66.4	76.6	90.6	49.5	93.8	42.3	83.3	107.2
3	61.4	23.8	75.4	97.4	99.7	91.8	105.7	49.8	84.4	99.5
4	59.5	23.2	73.7	97.2	102.3	80.8	116.5	110.1	83.7	98.5
5	60.3	12.6	55.5	84.9	96.6	62.4	100.8	37.7	70.1	89.6
6	62.5	13.3	55.2	99.7	102.8	95.9	102.1	40.1	76.9	97.8
7	66.6	13.2	64.5	104.3	105.7	100.7	112.3	40.7	84.8	98.1
8	60.7	12.3	68.5	85.6	97.1	64.9	98.1	38.9	71.7	82.4
9	64.4	10.6	66.0	93.1	103.6	77.2	98.6	39.2	80.4	103.9
10	64.9	9.3	81.1	92.3	105.1	68.0	109.1	40.9	77.5	99.0
11	67.0	9.4	73.1	94.8	107.0	74.5	104.0	43.5	78.8	98.2
12	62.4	10.9	74.7	100.6	107.5	85.3	115.9	51.7	77.9	89.2
季節調整指数										
平成 16 年 1 月	63.0	25.0	74.2	90.0	95.1	78.9	101.6	46.5	83.1	106.0
2	60.6	22.8	69.6	85.6	94.5	68.0	105.3	41.2	80.7	101.8
3	63.6	21.0	71.2	93.1	96.5	86.2	104.3	44.8	75.6	87.5
4	62.1	20.2	76.2	91.9	100.0	73.5	106.5	98.8	79.0	95.2
5	62.2	15.2	68.7	87.6	102.5	62.5	103.5	40.3	78.0	92.4
6	60.7	15.9	69.3	90.1	103.5	69.4	106.1	38.9	80.0	99.7
7	62.7	13.6	72.5	97.9	104.8	83.1	105.7	42.2	82.3	97.7
8	61.4	11.4	66.8	91.0	103.7	70.6	102.9	41.4	78.6	92.0
9	60.8	9.2	59.7	93.3	100.3	79.9	103.8	40.1	76.7	97.7
10	61.2	9.4	63.3	92.8	100.4	76.5	102.9	43.1	76.5	96.2
11	62.1	9.7	63.0	91.1	101.5	72.9	101.1	44.9	77.5	100.2
12	60.6	9.2	67.7	92.8	98.9	76.8	104.8	48.9	76.4	92.7
季節調整指数										
平成 14 年 1 期	74.7	62.3	79.4	95.8	99.8	88.6	99.3	92.2	87.9	94.1
2	72.9	56.2	72.9	96.1	98.0	92.6	97.4	89.6	85.1	94.3
3	68.2	63.4	70.1	93.3	100.4	81.2	99.1	82.3	86.4	102.3
4	66.9	41.3	71.0	91.7	98.7	78.8	98.0	70.9	88.0	98.4
平成 15 年 1 期	67.9	46.0	74.0	91.4	98.5	76.5	103.1	70.2	89.0	117.1
2	65.0	40.1	67.4	91.8	96.5	80.5	105.6	59.7	83.7	110.9
3	63.1	48.1	67.0	89.9	95.4	75.4	108.5	58.3	81.4	105.7
4	62.5	38.9	68.4	92.1	95.2	81.9	105.7	51.1	83.6	105.0
平成 16 年 1 期	62.4	22.9	71.7	89.6	95.4	77.7	103.7	44.2	79.8	98.4
2	61.7	17.1	71.4	89.9	102.0	68.5	105.4	59.3	79.0	95.8
3	61.6	11.4	66.3	94.1	102.9	77.9	104.1	41.2	79.2	95.8
4	61.3	9.4	64.7	92.2	100.3	75.4	102.9	45.6	76.8	96.4

	皮革製品工業		家具工業		木材・木製品工業		その他製品工業		楽器	文具	玩具	その他の製品
	工業		金属製家具	木製家具								
ウェイト	38.0	105.2	90.5	14.7	78.6	104.7	3.3	38.5	0.7	62.2		
原指数												
平成 12 年	100.0	100.0	100.0	100.0	100.0	100.0	X	100.0	X	100.0		
13	94.9	97.0	93.4	119.1	85.2	88.6	X	93.3	X	87.1		
14	90.7	91.9	87.7	118.0	70.9	82.7	X	90.6	X	80.2		
15	86.8	85.4	81.6	108.7	59.2	78.3	X	87.9	X	74.9		
16	82.8	83.1	80.3	100.2	48.6	79.6	X	90.2	X	77.6		
原指数												
平成 16 年 1 月	81.5	84.2	81.3	102.0	53.4	63.3	X	87.1	X	52.0		
2	82.2	91.0	90.0	97.7	45.1	83.3	X	103.0	X	75.9		
3	86.6	95.0	97.5	79.8	46.1	88.2	X	100.5	X	85.3		
4	86.1	84.9	83.8	91.6	40.1	101.2	X	118.2	X	96.5		
5	83.0	62.3	60.2	75.3	43.1	76.1	X	73.0	X	82.6		
6	84.9	70.3	65.8	97.8	61.3	73.6	X	75.8	X	76.5		
7	82.3	90.7	87.9	107.8	56.9	88.6	X	71.7	X	104.0		
8	80.1	73.0	69.7	93.7	46.2	76.7	X	76.8	X	80.9		
9	84.0	79.8	75.9	103.9	51.2	80.5	X	101.7	X	72.2		
10	82.1	82.8	76.9	119.5	47.3	74.0	X	100.5	X	61.5		
11	81.0	87.6	82.9	116.6	45.7	76.4	X	81.2	X	78.0		
12	79.7	95.6	92.1	116.9	46.2	73.0	X	92.4	X	65.2		
季節調整指数												
平成 16 年 1 月	86.1	88.5	85.3	105.7	53.2	78.0	X	89.9	X	72.7		
2	82.6	82.7	80.8	94.5	45.9	80.5	X	89.7	X	77.3		
3	84.6	80.5	78.8	88.6	46.0	80.9	X	91.1	X	76.9		
4	84.5	79.7	77.8	93.1	49.0	84.2	X	92.6	X	82.1		
5	83.2	80.8	78.5	94.1	49.1	79.0	X	83.6	X	80.6		
6	82.4	78.2	74.1	99.7	57.2	80.3	X	85.4	X	75.6		
7	79.6	92.8	89.8	108.3	49.7	83.5	X	82.7	X	99.2		
8	81.8	83.1	79.3	106.3	49.2	83.2	X	84.3	X	81.6		
9	85.2	81.3	78.2	107.0	47.1	72.4	X	90.6	X	69.2		
10	81.5	80.0	75.8	105.3	49.1	73.4	X	97.9	X	64.8		
11	80.1	79.4	76.1	98.5	44.2	82.3	X	98.7	X	76.8		
12	80.9	87.9	86.3	99.3	42.7	75.4	X	89.7	X	70.2		
季節調整指数												
平成 14 年 1 期	93.4	89.5	87.6	108.9	77.3	84.3	X	89.5	X	82.9		
2	92.1	90.8	86.4	115.5	68.6	81.3	X	89.1	X	78.0		
3	88.6	87.7	83.2	114.3	71.4	82.2	X	96.9	X	78.9		
4	88.9	100.4	94.4	130.9	66.5	84.3	X	85.9	X	82.9		
平成 15 年 1 期	87.8	86.8	83.5	108.2	67.3	80.9	X	87.7	X	78.2		
2	87.7	79.9	75.4	106.1	58.8	81.8	X	91.3	X	75.3		
3	86.5	86.6	82.8	109.7	55.3	73.3	X	85.8	X	71.0		
4	85.7	88.9	85.4	111.0	56.4	78.0	X	86.3	X	76.3		
平成 16 年 1 期	84.4	83.9	81.6	96.3	48.4	79.8	X	90.2	X	75.6		
2	83.4	79.6	76.8	95.6	51.8	81.2	X	87.2	X	79.4		
3	82.2	85.7	82.4	107.2	48.7	79.7	X	85.9	X	83.3		
4	80.8	82.4	79.4	101.0	45.3	77.0	X	95.4	X	70.6		

	産業総合			(参考)	(参考)
		新聞・出版業	公益事業	機械工業	(旧)電気機械工業

ウェイト 10685.8 206.7 479.1 3644.2 1621.2

原指数

平成 12 年 100.0 100.0 100.0 100.0 100.0
13 93.4 100.3 95.9 93.9 95.7
14 90.1 100.6 90.9 91.3 95.0
15 88.9 99.9 87.3 95.5 102.1
16 91.2 99.8 95.4 98.2 97.9

原指数

平成 16 年 1 月 82.5 100.6 104.6 82.7 82.5
2 86.9 99.6 93.3 92.0 89.5
3 106.8 99.5 94.9 125.5 117.6
4 89.6 100.0 75.4 96.0 97.1
5 82.9 99.5 78.8 87.3 92.6
6 93.9 99.5 86.3 105.6 109.4
7 94.1 99.8 113.3 101.8 108.3
8 86.6 99.8 118.4 91.6 90.7
9 96.5 99.6 110.3 105.1 95.9
10 89.3 100.2 94.3 90.9 88.2
11 92.4 99.6 83.0 99.2 100.4
12 92.8 99.5 91.9 100.3 102.9

季節調整済指数

平成 16 年 1 月 91.9 99.7 85.2 96.2 103.0
2 87.3 96.8 82.9 91.4 94.7
3 89.9 99.7 88.4 97.0 101.2
4 91.4 100.1 92.3 100.5 99.6
5 90.9 99.6 96.9 98.7 98.3
6 92.5 99.8 96.8 101.3 97.7
7 92.6 99.7 101.4 99.7 98.4
8 92.5 99.7 107.8 100.1 99.8
9 92.0 99.8 109.7 96.4 94.6
10 90.8 99.9 104.9 96.5 93.0
11 90.9 99.8 96.6 100.4 97.2
12 89.9 99.8 84.3 97.9 96.2

季節調整済指数

平成 14 年 1 期 90.6 101.3 96.8 90.7 92.3
2 90.3 100.5 87.7 89.4 93.7
3 90.0 100.5 86.4 92.5 94.5
4 90.0 100.6 91.8 92.9 100.0

平成 15 年

1 期 90.1 100.1 89.4 93.5 102.6
2 90.1 99.9 88.5 97.1 102.3
3 87.3 99.8 88.3 95.7 101.8
4 88.3 99.9 82.9 96.1 102.9

平成 16 年

1 期 89.7 98.7 85.5 94.9 99.6
2 91.6 99.8 95.3 100.2 98.5
3 92.4 99.7 106.3 98.7 97.6
4 90.5 99.8 95.3 98.3 95.5

(平成12年 = 100)

	最終需要財		投資財		消費財		生産財			
			資本財	建設財		耐久消費財	非耐久消費財		工業用生産財	その他用生産財
ウェイト	5397.3	2222.3	1275.8	946.5	3175.0	1087.8	2087.2	4602.7	4431.9	170.8
原指数										
平成12年	100.0	100.0	100.0	100.0	100.0	100.0	100.0	100.0	100.0	100.0
13	96.0	92.2	95.0	88.4	98.7	101.1	97.5	89.7	89.5	95.5
14	92.2	90.1	92.6	86.5	93.8	96.3	92.4	87.1	86.7	96.5
15	89.8	86.0	92.8	76.9	92.4	103.3	86.7	87.4	87.1	94.4
16	91.7	91.0	104.6	72.7	92.2	94.5	91.0	89.7	89.3	101.1
原指数										
平成16年 1月	78.9	80.1	85.8	72.5	78.0	78.5	77.7	83.5	83.3	88.5
2	86.4	87.3	96.6	74.7	85.7	89.6	83.7	86.2	86.0	90.5
3	115.2	126.7	146.3	100.3	107.2	126.8	97.0	98.4	98.0	108.3
4	90.0	83.9	98.0	64.9	94.2	97.1	92.7	90.0	89.5	102.0
5	81.8	75.9	88.0	59.5	85.9	88.8	84.3	84.0	83.9	86.5
6	95.7	93.2	113.0	66.4	97.5	106.4	92.9	92.2	92.1	93.5
7	96.1	88.0	101.7	69.6	101.7	108.9	97.9	89.5	89.0	102.4
8	84.8	84.8	101.8	61.9	84.8	84.3	85.1	84.8	84.0	105.9
9	96.8	103.7	119.7	82.1	92.0	88.0	94.1	94.4	93.9	107.9
10	86.7	85.6	95.5	72.3	87.5	78.4	92.2	91.3	90.8	104.7
11	93.2	90.8	104.7	72.2	94.9	92.4	96.1	92.1	91.5	108.3
12	94.9	91.6	103.6	75.4	97.3	95.1	98.5	90.1	89.2	114.2
季節調整済指数										
平成16年 1月	92.5	90.5	98.5	78.0	92.8	100.6	91.7	91.1	90.8	96.1
2	88.7	86.4	96.9	72.7	91.3	92.8	90.3	87.5	87.2	92.8
3	90.8	84.2	96.5	70.6	93.4	98.6	90.5	88.9	88.4	101.4
4	92.8	92.3	104.5	74.0	93.5	99.7	89.8	89.3	88.7	102.0
5	90.3	90.9	106.1	73.9	90.5	94.8	88.1	89.8	89.4	100.3
6	92.8	101.6	118.7	75.1	90.7	92.8	88.5	90.7	90.2	102.9
7	94.2	92.5	103.8	75.7	93.8	95.7	92.2	89.7	89.2	101.3
8	91.8	90.9	106.1	71.0	92.7	99.1	89.6	90.5	90.0	109.2
9	91.0	90.5	101.5	75.5	90.2	88.1	92.8	91.0	90.5	104.2
10	90.9	91.0	107.8	69.3	91.1	86.0	91.4	88.5	88.1	100.6
11	91.6	92.7	112.3	67.4	91.6	93.0	92.0	89.5	89.1	100.9
12	91.2	90.3	104.6	69.3	92.6	90.9	93.4	88.5	88.1	99.9
季節調整済指数										
平成14年 1期	94.9	93.7	97.1	87.7	96.3	97.6	95.5	85.1	84.8	93.3
2	92.2	89.3	91.4	88.5	94.9	93.9	95.2	87.1	86.7	98.5
3	91.9	88.3	93.9	80.6	93.8	92.8	95.0	87.7	87.3	98.5
4	90.7	89.7	88.6	90.2	91.1	102.1	85.5	88.2	88.0	96.0
平成15年 1期	90.8	87.3	88.9	84.0	93.4	104.9	87.9	89.5	89.4	93.4
2	91.7	88.0	97.0	76.2	95.2	105.7	89.4	87.5	87.3	92.8
3	88.3	84.4	91.4	76.0	90.2	102.4	84.4	85.6	85.3	94.5
4	89.1	87.0	96.3	74.1	91.0	101.2	85.7	87.2	86.8	96.9
平成16年 1期	90.7	87.0	97.3	73.8	92.5	97.3	90.8	89.2	88.8	96.8
2	92.0	94.9	109.8	74.3	91.6	95.8	88.8	89.9	89.4	101.7
3	92.3	91.3	103.8	74.1	92.2	94.3	91.5	90.4	89.9	104.9
4	91.2	91.3	108.2	68.7	91.8	90.0	92.3	88.8	88.4	100.5

(3) 生産者製品在庫指数

	製造工業		鉄鋼業						非鉄金属工業		非鉄金属 地金
			素製品	熱間圧延 鋼材	鋼管	冷間仕上 鋼材	めっき鋼材	鋳鍛造品			
ウェイト	10000.0	947.3	111.6	194.8	48.5	125.8	105.2	361.4	198.7	23.4	
原指数											
平成 12 年	100.0	100.0	100.0	100.0	100.0	100.0	100.0	100.0	100.0	100.0	
13	104.3	106.9	114.2	99.3	106.7	110.6	108.7	106.9	105.7	116.0	
14	90.3	92.3	101.3	88.8	92.5	110.3	76.3	89.8	89.0	111.5	
15	85.5	87.1	85.1	84.9	86.1	111.0	82.4	82.0	74.5	112.2	
16	77.4	86.8	96.1	82.1	80.7	101.4	83.2	83.3	69.6	82.5	
原指数											
平成 16 年 1 月	81.1	92.6	110.8	80.7	80.4	101.0	93.9	91.6	68.7	90.0	
2	83.0	89.6	101.0	79.2	82.4	97.0	81.6	92.5	70.4	88.0	
3	75.5	79.2	93.7	73.9	82.9	96.4	85.2	69.4	72.9	77.6	
4	76.6	81.5	94.6	70.9	82.5	99.8	88.1	74.7	70.6	72.4	
5	77.8	83.4	93.5	77.3	81.6	101.2	81.8	78.2	67.7	53.0	
6	77.9	84.9	90.4	79.5	78.8	101.1	78.8	83.0	69.2	77.4	
7	76.2	85.5	80.3	81.6	80.9	105.5	80.3	84.4	73.4	94.8	
8	76.1	88.0	75.3	93.3	78.7	104.6	86.1	85.0	70.3	98.4	
9	75.1	88.9	86.2	83.4	80.9	106.8	85.3	88.7	69.3	93.9	
10	77.0	90.5	103.7	89.3	77.3	105.4	84.7	85.5	66.8	80.5	
11	78.6	88.2	106.5	88.8	82.9	99.3	71.5	83.9	69.0	88.2	
12	74.4	89.4	116.8	87.1	79.5	99.2	81.6	82.4	67.4	76.3	
季節調整指数											
平成 16 年 1 月	82.2	90.8	109.7	80.6	80.4	101.1	90.8	92.5	72.1	93.7	
2	82.3	90.8	107.3	80.0	82.4	98.7	87.7	93.2	72.9	88.1	
3	80.4	87.3	98.6	76.5	84.6	99.0	86.7	84.0	73.7	82.2	
4	78.8	85.8	95.8	70.1	82.5	100.8	86.5	83.0	70.0	74.0	
5	77.6	85.7	88.1	76.4	82.7	101.8	84.0	83.6	66.3	52.7	
6	75.8	83.8	84.0	76.6	78.8	101.3	81.1	83.0	67.6	83.7	
7	72.7	84.4	78.6	79.7	81.7	106.2	81.8	81.2	72.9	92.6	
8	74.3	85.3	76.8	92.9	79.5	104.1	85.2	80.5	69.8	88.8	
9	75.6	86.0	88.7	83.4	78.1	105.2	84.0	81.3	67.7	87.1	
10	76.1	89.6	99.7	90.8	77.1	103.7	84.5	80.5	66.5	79.1	
11	77.2	85.7	109.9	90.3	81.2	98.6	68.6	79.9	67.9	85.8	
12	76.8	86.1	117.7	87.9	80.0	96.8	78.2	77.9	68.6	80.8	
季節調整指数											
平成 14 年 1 期	93.6	93.5	86.8	86.5	97.0	116.5	78.7	95.2	88.6	125.2	
2	89.7	92.7	113.5	86.7	91.7	110.7	73.6	88.7	91.2	103.5	
3	89.5	91.3	108.9	91.0	88.6	107.1	76.1	86.9	91.5	104.7	
4	88.5	91.5	95.9	91.3	92.9	106.8	77.0	88.5	84.6	115.3	
平成 15 年 1 期	91.5	86.1	81.5	84.7	85.4	108.1	78.2	83.4	78.9	111.5	
2	86.1	82.6	79.9	83.2	87.5	107.9	74.5	74.7	74.5	104.6	
3	82.6	87.6	85.5	84.8	84.2	115.0	82.7	82.9	71.7	113.4	
4	81.9	91.7	93.7	87.3	87.5	113.1	94.0	85.5	73.1	120.2	
平成 16 年 1 期	81.6	89.6	105.2	79.0	82.5	99.6	88.4	89.9	72.9	88.0	
2	77.4	85.1	89.3	74.4	81.3	101.3	83.9	83.2	68.0	70.1	
3	74.2	85.2	81.4	85.3	79.8	105.2	83.7	81.0	70.1	89.5	
4	76.7	87.1	109.1	89.7	79.4	99.7	77.1	79.4	67.7	81.9	

	伸銅・アルミニウム圧延製品		電線・ケーブル		非鉄金属鑄鍛造品		金属製品工業		建設用金属製品		建築用金属製品		暖厨房用熱機器		その他の金属製品		一般機械工業		原動機	
ウェイト	68.6	106.7	-	1133.3	51.2	51.9	36.1	994.1	1293.4	61.8										
原指数																				
平成 12 年	100.0	100.0	-	100.0	100.0	100.0	100.0	100.0	100.0	100.0	100.0	100.0	100.0	100.0	100.0	100.0	100.0	100.0	100.0	X
13	106.1	103.1	-	98.8	87.9	87.7	98.7	99.9	98.3	98.3	98.3	98.3	98.3	98.3	98.3	98.3	98.3	98.3	98.3	X
14	100.1	76.9	-	89.8	78.9	46.3	64.5	93.5	80.6	80.6	80.6	80.6	80.6	80.6	80.6	80.6	80.6	80.6	80.6	X
15	92.4	54.8	-	82.5	83.0	28.8	74.3	85.6	78.8	78.8	78.8	78.8	78.8	78.8	78.8	78.8	78.8	78.8	78.8	X
16	94.8	50.7	-	81.0	95.6	26.2	46.6	84.3	69.7	69.7	69.7	69.7	69.7	69.7	69.7	69.7	69.7	69.7	69.7	X
原指数																				
平成 16 年 1 月	91.8	49.2	-	81.5	87.5	22.5	46.0	85.5	80.4	80.4	80.4	80.4	80.4	80.4	80.4	80.4	80.4	80.4	80.4	X
2	98.0	48.8	-	81.8	80.7	22.8	44.4	86.3	85.7	85.7	85.7	85.7	85.7	85.7	85.7	85.7	85.7	85.7	85.7	X
3	101.4	53.6	-	78.7	75.1	21.0	36.7	83.4	68.4	68.4	68.4	68.4	68.4	68.4	68.4	68.4	68.4	68.4	68.4	X
4	99.8	51.5	-	80.0	79.7	24.2	27.7	84.8	64.0	64.0	64.0	64.0	64.0	64.0	64.0	64.0	64.0	64.0	64.0	X
5	94.5	53.6	-	80.1	80.8	25.2	28.3	84.9	66.4	66.4	66.4	66.4	66.4	66.4	66.4	66.4	66.4	66.4	66.4	X
6	92.0	52.8	-	82.2	92.6	25.0	30.5	86.5	67.6	67.6	67.6	67.6	67.6	67.6	67.6	67.6	67.6	67.6	67.6	X
7	97.7	53.0	-	83.5	97.5	26.9	41.6	87.3	70.0	70.0	70.0	70.0	70.0	70.0	70.0	70.0	70.0	70.0	70.0	X
8	94.9	48.4	-	82.0	109.3	26.0	55.2	84.4	69.5	69.5	69.5	69.5	69.5	69.5	69.5	69.5	69.5	69.5	69.5	X
9	92.2	49.1	-	81.9	104.6	30.4	71.8	83.8	61.2	61.2	61.2	61.2	61.2	61.2	61.2	61.2	61.2	61.2	61.2	X
10	92.3	47.4	-	82.0	116.2	31.6	76.6	83.1	66.5	66.5	66.5	66.5	66.5	66.5	66.5	66.5	66.5	66.5	66.5	X
11	89.9	51.4	-	80.7	113.2	32.1	66.2	82.0	68.0	68.0	68.0	68.0	68.0	68.0	68.0	68.0	68.0	68.0	68.0	X
12	93.1	49.0	-	77.0	109.8	26.4	34.5	79.5	69.2	69.2	69.2	69.2	69.2	69.2	69.2	69.2	69.2	69.2	69.2	X
季節調整済指数																				
平成 16 年 1 月	94.8	52.9	-	83.8	89.7	22.4	62.0	87.5	75.3	75.3	75.3	75.3	75.3	75.3	75.3	75.3	75.3	75.3	75.3	X
2	100.9	50.6	-	80.8	83.3	24.3	60.0	84.2	80.2	80.2	80.2	80.2	80.2	80.2	80.2	80.2	80.2	80.2	80.2	X
3	97.7	55.1	-	75.1	74.1	25.5	52.4	78.0	73.7	73.7	73.7	73.7	73.7	73.7	73.7	73.7	73.7	73.7	73.7	X
4	95.6	52.4	-	79.1	83.5	27.0	39.0	83.1	68.9	68.9	68.9	68.9	68.9	68.9	68.9	68.9	68.9	68.9	68.9	X
5	91.8	52.4	-	79.8	83.7	27.3	34.2	84.0	69.7	69.7	69.7	69.7	69.7	69.7	69.7	69.7	69.7	69.7	69.7	X
6	89.4	51.1	-	80.8	93.8	26.2	31.6	85.0	68.3	68.3	68.3	68.3	68.3	68.3	68.3	68.3	68.3	68.3	68.3	X
7	96.4	51.4	-	81.4	94.9	26.7	36.5	85.4	68.4	68.4	68.4	68.4	68.4	68.4	68.4	68.4	68.4	68.4	68.4	X
8	96.5	48.2	-	82.4	107.1	26.0	43.9	85.7	68.2	68.2	68.2	68.2	68.2	68.2	68.2	68.2	68.2	68.2	68.2	X
9	95.0	48.1	-	82.4	103.6	27.8	50.6	85.5	65.8	65.8	65.8	65.8	65.8	65.8	65.8	65.8	65.8	65.8	65.8	X
10	93.2	47.1	-	82.0	111.6	27.4	57.5	84.4	67.0	67.0	67.0	67.0	67.0	67.0	67.0	67.0	67.0	67.0	67.0	X
11	91.1	49.1	-	82.4	109.7	26.8	52.5	85.1	65.0	65.0	65.0	65.0	65.0	65.0	65.0	65.0	65.0	65.0	65.0	X
12	95.3	49.7	-	81.7	108.7	26.0	37.4	84.3	65.6	65.6	65.6	65.6	65.6	65.6	65.6	65.6	65.6	65.6	65.6	X
季節調整済指数																				
平成 14 年 1 期	93.5	77.5	-	89.5	74.7	55.0	75.5	92.3	85.3	85.3	85.3	85.3	85.3	85.3	85.3	85.3	85.3	85.3	85.3	X
2	98.5	83.7	-	90.1	78.8	46.9	52.3	94.2	78.3	78.3	78.3	78.3	78.3	78.3	78.3	78.3	78.3	78.3	78.3	X
3	104.1	80.1	-	88.5	83.6	38.9	67.1	92.3	80.6	80.6	80.6	80.6	80.6	80.6	80.6	80.6	80.6	80.6	80.6	X
4	104.7	66.6	-	91.0	78.8	45.4	64.9	95.2	77.9	77.9	77.9	77.9	77.9	77.9	77.9	77.9	77.9	77.9	77.9	X
平成 15 年 1 期	98.1	58.7	-	84.7	66.6	32.7	51.7	89.1	83.3	83.3	83.3	83.3	83.3	83.3	83.3	83.3	83.3	83.3	83.3	X
2	94.0	55.3	-	84.1	85.7	27.1	66.6	87.6	80.1	80.1	80.1	80.1	80.1	80.1	80.1	80.1	80.1	80.1	80.1	X
3	86.8	52.7	-	80.9	88.8	29.9	83.6	83.0	78.0	78.0	78.0	78.0	78.0	78.0	78.0	78.0	78.0	78.0	78.0	X
4	90.5	52.7	-	80.4	91.1	25.5	84.9	82.6	74.2	74.2	74.2	74.2	74.2	74.2	74.2	74.2	74.2	74.2	74.2	X
平成 16 年 1 期	97.8	52.9	-	79.9	82.4	24.1	58.1	83.2	76.4	76.4	76.4	76.4	76.4	76.4	76.4	76.4	76.4	76.4	76.4	X
2	92.3	52.0	-	79.9	87.0	26.8	34.9	84.0	69.0	69.0	69.0	69.0	69.0	69.0	69.0	69.0	69.0	69.0	69.0	X
3	96.0	49.2	-	82.1	101.9	26.8	43.7	85.5	67.5	67.5	67.5	67.5	67.5	67.5	67.5	67.5	67.5	67.5	67.5	X
4	93.2	48.6	-	82.0	110.0	26.7	49.1	84.6	65.9	65.9	65.9	65.9	65.9	65.9	65.9	65.9	65.9	65.9	65.9	X

	土木建設 機械	化学・特殊 産業機械	風水力機 械・油圧 機器	運搬・農 業用機械	産業用口 ポット	金属工作・ 加工機械	事務用機 械	冷凍機・ 同応用製 品	金型	機械工具
ウェイト	206.9	-	345.5	60.9	-	33.1	74.9	170.3	-	224.7
原指数										
平成 12 年	100.0	-	100.0	100.0	-	100.0	X	100.0	-	100.0
13	120.0	-	98.2	61.2	-	113.1	X	106.4	-	85.7
14	97.0	-	71.6	68.0	-	110.4	X	88.3	-	87.9
15	98.8	-	67.0	86.6	-	124.4	X	78.1	-	81.1
16	94.2	-	57.1	73.0	-	120.5	X	67.9	-	68.7
原指数										
平成 16 年 1 月	109.0	-	72.4	74.2	-	123.1	X	68.8	-	78.2
2	115.4	-	86.5	103.0	-	137.8	X	68.7	-	75.2
3	104.5	-	45.2	66.5	-	138.4	X	65.8	-	71.0
4	82.3	-	45.1	74.7	-	121.3	X	70.4	-	65.8
5	82.9	-	49.4	80.2	-	129.2	X	74.0	-	65.0
6	84.8	-	50.1	107.1	-	142.4	X	67.3	-	66.2
7	100.0	-	52.2	98.4	-	125.7	X	59.7	-	67.2
8	104.8	-	58.6	37.4	-	100.4	X	65.2	-	67.4
9	93.9	-	50.5	34.6	-	89.3	X	46.4	-	66.4
10	89.8	-	53.2	49.9	-	102.1	X	76.4	-	67.5
11	79.7	-	58.4	66.0	-	126.1	X	77.1	-	66.5
12	82.7	-	63.7	83.8	-	109.6	X	74.5	-	68.5
季節調整指数										
平成 16 年 1 月	88.4	-	64.5	75.3	-	122.2	X	69.4	-	77.2
2	98.2	-	73.1	91.2	-	126.7	X	70.8	-	74.4
3	117.0	-	50.6	81.7	-	145.6	X	67.7	-	73.4
4	99.0	-	48.9	82.2	-	124.3	X	70.6	-	68.8
5	98.6	-	53.7	80.6	-	125.1	X	75.1	-	65.9
6	94.3	-	54.8	80.7	-	128.0	X	65.6	-	67.0
7	99.9	-	54.8	74.4	-	126.1	X	55.4	-	66.4
8	105.5	-	54.1	51.2	-	108.8	X	63.6	-	65.7
9	103.1	-	54.2	52.1	-	89.8	X	46.8	-	66.1
10	91.6	-	55.4	52.1	-	107.9	X	75.1	-	66.1
11	70.9	-	56.0	55.2	-	130.0	X	79.4	-	66.2
12	74.2	-	59.1	88.1	-	109.3	X	76.6	-	67.6
季節調整指数										
平成 14 年 1 期	110.4	-	69.0	69.2	-	100.7	X	99.0	-	87.6
2	77.5	-	74.9	58.5	-	98.7	X	89.1	-	88.4
3	93.9	-	74.5	75.5	-	112.1	X	82.6	-	89.5
4	101.6	-	68.7	68.2	-	131.1	X	82.9	-	86.3
平成 15 年 1 期	116.5	-	72.0	91.6	-	113.7	X	86.8	-	82.4
2	100.2	-	64.3	98.7	-	135.8	X	79.9	-	81.2
3	97.4	-	64.0	102.5	-	120.6	X	78.0	-	80.3
4	83.5	-	67.2	58.9	-	129.2	X	68.1	-	80.5
平成 16 年 1 期	101.2	-	62.7	82.7	-	131.5	X	69.3	-	75.0
2	97.3	-	52.5	81.2	-	125.8	X	70.4	-	67.2
3	102.8	-	54.4	59.2	-	108.2	X	55.3	-	66.1
4	78.9	-	56.8	65.1	-	115.7	X	77.0	-	66.6

	電気機械工業		電動機	産業用電気機械	民生用電気機械	配線・照明器具	電池	情報通信機械工業		民生用電子機械
	その他の一般機械・部品							通信機械		
ウェイト	115.3	894.8	-	38.2	388.1	311.3	157.2	701.4	-	701.4
原指数										
平成 12 年	100.0	100.0	-	100.0	100.0	100.0	100.0	X	-	X
13	117.7	102.3	-	69.4	103.6	104.8	102.1	X	-	X
14	81.9	96.3	-	77.1	104.9	96.5	79.6	X	-	X
15	76.8	95.6	-	48.4	103.0	94.1	91.8	X	-	X
16	71.2	84.9	-	47.4	80.9	91.0	91.8	X	-	X
原指数										
平成 16 年 1 月	81.9	96.3	-	53.9	98.5	91.8	110.0	X	-	X
2	78.1	92.8	-	55.0	96.8	88.3	101.2	X	-	X
3	79.8	79.1	-	57.4	76.6	81.9	85.0	X	-	X
4	77.7	83.1	-	59.4	87.9	81.9	79.2	X	-	X
5	74.1	84.0	-	54.5	80.9	84.5	97.8	X	-	X
6	73.7	83.8	-	51.3	81.4	90.1	85.2	X	-	X
7	71.9	85.9	-	49.8	76.1	94.6	102.0	X	-	X
8	68.8	81.8	-	44.0	69.8	97.7	88.9	X	-	X
9	60.5	80.7	-	39.0	67.8	99.8	84.5	X	-	X
10	60.2	88.2	-	32.6	79.6	99.6	100.4	X	-	X
11	62.7	87.7	-	34.1	85.3	94.3	93.4	X	-	X
12	64.5	75.6	-	37.4	70.4	87.6	74.1	X	-	X
季節調整指数										
平成 16 年 1 月	82.1	92.2	-	55.4	90.2	92.4	109.7	X	-	X
2	80.1	88.2	-	58.8	84.2	92.3	101.5	X	-	X
3	78.0	89.6	-	59.0	86.7	92.0	96.1	X	-	X
4	76.8	86.5	-	57.4	83.1	91.2	90.5	X	-	X
5	75.8	82.2	-	53.1	74.2	92.3	98.6	X	-	X
6	71.4	78.9	-	50.1	72.3	92.4	86.9	X	-	X
7	69.1	79.5	-	50.7	69.4	92.3	86.6	X	-	X
8	68.0	80.5	-	45.1	70.0	92.8	86.0	X	-	X
9	63.6	85.8	-	39.8	85.9	90.5	86.9	X	-	X
10	61.6	88.3	-	30.7	90.1	87.9	95.0	X	-	X
11	63.1	87.6	-	32.7	91.2	87.5	86.0	X	-	X
12	64.0	80.5	-	37.7	78.2	89.1	78.4	X	-	X
季節調整指数										
平成 14 年 1 期	100.5	97.7	-	88.9	102.7	97.8	82.8	X	-	X
2	85.8	93.7	-	84.9	103.1	92.3	72.9	X	-	X
3	76.9	97.0	-	76.0	108.0	94.1	82.3	X	-	X
4	64.2	97.2	-	59.2	106.2	101.4	80.4	X	-	X
平成 15 年 1 期	67.8	101.6	-	43.6	114.0	97.6	88.9	X	-	X
2	75.0	89.5	-	49.7	95.2	95.9	75.8	X	-	X
3	80.8	96.1	-	47.4	101.6	91.7	101.9	X	-	X
4	84.0	95.4	-	52.7	101.5	91.7	99.6	X	-	X
平成 16 年 1 期	80.1	90.0	-	57.7	87.0	92.2	102.4	X	-	X
2	74.7	82.5	-	53.5	76.5	92.0	92.0	X	-	X
3	66.9	81.9	-	45.2	75.1	91.9	86.5	X	-	X
4	62.9	85.5	-	33.7	86.5	88.2	86.5	X	-	X

	電子部品・ デバイス 工業	通信・電 子部品	半導体素 子・集積 回路・電 子計算機	輸送機械 工業	乗用車	自動車車 体	自動車部 品	自転車・ 同部品	鉄道車両	精密機械 工業
ウェイト	283.2	283.2	-	284.1	19.3	20.9	-	243.9	-	47.7
原指数										
平成 12 年	X	X	-	100.0	X	100.0	-	100.0	-	100.0
13	X	X	-	89.6	X	108.7	-	86.5	-	107.8
14	X	X	-	80.7	X	116.7	-	73.7	-	108.0
15	X	X	-	71.2	X	137.3	-	63.3	-	84.9
16	X	X	-	73.6	X	147.6	-	62.0	-	45.0
原指数										
平成 16 年 1 月	X	X	-	69.2	X	162.9	-	54.9	-	44.4
2	X	X	-	64.1	X	153.3	-	51.7	-	45.8
3	X	X	-	59.6	X	104.2	-	48.0	-	35.1
4	X	X	-	55.5	X	90.6	-	46.5	-	51.0
5	X	X	-	70.2	X	97.4	-	53.0	-	38.2
6	X	X	-	66.0	X	129.0	-	55.7	-	46.0
7	X	X	-	69.2	X	118.8	-	62.7	-	45.5
8	X	X	-	75.5	X	107.4	-	71.3	-	39.1
9	X	X	-	86.8	X	150.4	-	78.7	-	40.7
10	X	X	-	83.2	X	143.1	-	75.9	-	38.1
11	X	X	-	98.0	X	277.7	-	76.3	-	51.4
12	X	X	-	86.4	X	236.2	-	69.7	-	64.2
季節調整指数										
平成 16 年 1 月	X	X	-	59.6	X	98.4	-	55.8	-	40.9
2	X	X	-	57.3	X	102.6	-	54.1	-	46.6
3	X	X	-	66.5	X	117.4	-	54.2	-	37.8
4	X	X	-	68.3	X	130.8	-	55.2	-	56.4
5	X	X	-	81.7	X	136.3	-	58.2	-	42.4
6	X	X	-	72.3	X	150.5	-	58.5	-	45.8
7	X	X	-	68.0	X	122.1	-	60.6	-	44.1
8	X	X	-	74.6	X	124.4	-	65.4	-	38.3
9	X	X	-	82.6	X	168.7	-	71.2	-	39.3
10	X	X	-	78.9	X	168.2	-	67.2	-	36.9
11	X	X	-	87.9	X	263.3	-	68.6	-	48.2
12	X	X	-	87.8	X	226.4	-	69.6	-	63.5
季節調整指数										
平成 14 年 1 期	X	X	-	92.1	X	124.4	-	78.3	-	108.4
2	X	X	-	79.5	X	131.5	-	71.3	-	110.2
3	X	X	-	79.6	X	137.5	-	72.0	-	111.2
4	X	X	-	71.2	X	80.0	-	73.4	-	102.4
平成 15 年 1 期	X	X	-	78.6	X	167.4	-	69.3	-	94.1
2	X	X	-	75.1	X	134.0	-	66.2	-	92.7
3	X	X	-	68.2	X	123.2	-	60.0	-	87.8
4	X	X	-	63.8	X	107.9	-	58.9	-	65.6
平成 16 年 1 期	X	X	-	61.1	X	106.1	-	54.7	-	41.8
2	X	X	-	74.1	X	139.2	-	57.3	-	48.2
3	X	X	-	75.1	X	138.4	-	65.7	-	40.6
4	X	X	-	84.9	X	219.3	-	68.5	-	49.5

								化学工業		化学肥料	無機薬品
	計測機器	その他の精密機械	窯業・土石製品工業	ガラス・同製品	セメント・同製品	陶磁器・ファインセラミックス	その他の窯業・土石製品				
ウェイト	47.7	-	213.8	100.0	44.6	56.2	13.0	1509.0	37.5	22.5	
原指数											
平成 12 年	100.0	-	100.0	100.0	100.0	100.0	100.0	100.0	X	100.0	
13	107.8	-	111.9	126.0	123.5	81.3	96.2	108.1	X	100.0	
14	108.0	-	99.1	113.5	127.0	54.6	85.5	100.6	X	98.5	
15	84.9	-	98.5	112.6	127.9	54.6	78.2	91.1	X	90.4	
16	45.0	-	93.2	110.7	128.1	38.7	73.5	87.5	X	93.3	
原指数											
平成 16 年 1 月	44.4	-	99.6	116.3	126.0	54.5	75.0	85.9	X	86.1	
2	45.8	-	99.5	118.1	126.6	52.0	69.5	91.2	X	91.8	
3	35.1	-	96.7	113.0	126.3	47.3	82.7	84.5	X	88.0	
4	51.0	-	93.6	113.0	127.6	31.0	97.7	90.6	X	83.6	
5	38.2	-	98.5	122.9	127.9	33.0	92.2	98.1	X	105.2	
6	46.0	-	94.1	116.6	128.5	31.4	74.1	97.0	X	98.1	
7	45.5	-	88.2	105.4	128.2	29.9	71.2	84.1	X	84.5	
8	39.1	-	90.8	108.2	127.6	36.9	63.8	84.4	X	87.3	
9	40.7	-	87.7	101.4	128.5	37.3	61.2	83.1	X	93.0	
10	38.1	-	89.9	106.0	129.1	35.6	65.5	84.2	X	99.1	
11	51.4	-	88.7	105.2	130.4	33.4	58.2	81.0	X	94.6	
12	64.2	-	90.5	102.1	131.0	42.1	71.2	86.2	X	108.6	
季節調整指数											
平成 16 年 1 月	40.9	-	102.1	119.5	126.5	51.5	80.4	84.3	X	87.8	
2	46.6	-	101.6	120.4	127.0	53.0	79.6	88.7	X	85.5	
3	37.8	-	97.0	113.0	127.6	47.8	79.8	89.1	X	86.7	
4	56.4	-	94.2	112.2	128.1	33.8	80.9	91.7	X	90.3	
5	42.4	-	95.2	114.4	126.9	34.8	84.8	95.7	X	97.7	
6	45.8	-	91.3	112.6	126.9	32.2	64.2	91.2	X	84.6	
7	44.1	-	85.9	104.1	127.3	29.9	67.8	82.3	X	99.8	
8	38.3	-	88.4	103.8	127.4	37.2	66.2	86.2	X	96.3	
9	39.3	-	87.1	101.3	128.7	34.5	65.9	85.9	X	97.6	
10	36.9	-	89.9	106.4	128.9	34.1	72.8	84.8	X	97.3	
11	48.2	-	91.6	111.2	130.7	31.9	67.6	83.3	X	96.8	
12	63.5	-	94.2	109.2	131.6	43.4	70.4	86.5	X	102.2	
季節調整指数											
平成 14 年 1 期	108.4	-	101.5	119.0	125.2	53.6	94.8	103.3	X	98.1	
2	110.2	-	100.4	117.3	126.7	50.9	88.1	97.5	X	98.0	
3	111.2	-	99.7	112.6	127.6	59.2	78.3	101.9	X	99.0	
4	102.4	-	94.8	104.5	128.5	54.7	80.6	99.8	X	98.6	
平成 15 年 1 期	94.1	-	92.3	101.6	127.5	51.7	75.0	94.6	X	97.3	
2	92.7	-	98.4	111.2	128.7	54.1	78.9	95.7	X	97.9	
3	87.8	-	97.9	113.0	127.9	52.1	78.9	86.9	X	90.7	
4	65.6	-	105.5	125.4	127.4	60.3	79.6	86.6	X	76.7	
平成 16 年 1 期	41.8	-	100.2	117.6	127.0	50.8	79.9	87.4	X	86.7	
2	48.2	-	93.6	113.1	127.3	33.6	76.6	92.9	X	90.9	
3	40.6	-	87.1	103.1	127.8	33.9	66.6	84.8	X	97.9	
4	49.5	-	91.9	108.9	130.4	36.5	70.3	84.9	X	98.8	

	高压ガス	石油系芳香族	環式中間物・合成染料	有機薬品	プラスチック	合成ゴム	油脂製品・界面活性剤	染料・印刷インキ	化粧品	医薬品
ウェイト	13.0	27.5	197.2	458.5	219.7	3.5	232.8	296.8	-	-
原指数										
平成 12 年	100.0	100.0	100.0	100.0	100.0	X	100.0	100.0	-	-
13	117.4	98.5	109.5	120.1	103.3	X	106.0	96.5	-	-
14	144.6	81.9	99.4	111.5	98.0	X	92.3	94.1	-	-
15	163.4	94.1	83.4	91.6	90.0	X	96.9	92.5	-	-
16	169.9	92.5	87.8	87.0	78.4	X	96.2	87.5	-	-
原指数										
平成 16 年 1 月	143.7	75.8	89.8	78.9	86.8	X	94.1	91.0	-	-
2	147.4	115.1	100.2	86.8	83.3	X	98.8	91.9	-	-
3	152.3	80.8	88.6	85.9	70.8	X	94.7	86.3	-	-
4	158.2	120.0	92.5	96.8	75.0	X	96.8	86.8	-	-
5	189.8	78.9	88.9	115.6	79.8	X	102.5	88.3	-	-
6	158.7	74.5	94.6	108.7	86.3	X	100.2	89.3	-	-
7	155.3	88.4	83.8	78.7	79.7	X	96.2	87.5	-	-
8	181.1	95.1	92.2	74.5	82.3	X	95.5	84.9	-	-
9	178.2	108.2	87.1	71.4	79.4	X	97.7	82.9	-	-
10	188.0	99.0	74.0	78.4	80.0	X	96.3	84.7	-	-
11	162.3	83.6	76.8	78.3	66.8	X	96.0	86.2	-	-
12	223.5	91.0	85.4	90.1	70.4	X	85.4	90.2	-	-
季節調整指数										
平成 16 年 1 月	142.5	71.3	89.1	75.9	81.6	X	99.1	86.1	-	-
2	152.8	114.2	91.6	86.4	79.4	X	101.8	88.5	-	-
3	174.1	72.4	95.9	88.2	79.9	X	96.7	91.5	-	-
4	173.6	99.7	91.4	95.9	81.4	X	93.9	89.0	-	-
5	174.1	89.9	91.0	107.4	80.8	X	96.6	87.8	-	-
6	152.1	90.5	90.8	92.7	82.5	X	93.1	87.2	-	-
7	155.2	92.9	80.9	84.0	78.9	X	91.6	86.6	-	-
8	170.4	96.5	90.9	80.2	80.4	X	99.5	87.1	-	-
9	169.0	109.1	87.0	78.8	78.6	X	100.0	86.3	-	-
10	197.2	96.2	80.4	81.3	76.8	X	96.4	85.7	-	-
11	183.3	89.7	78.9	81.3	68.2	X	95.1	86.9	-	-
12	194.3	89.8	85.4	87.9	71.4	X	91.1	87.6	-	-
季節調整指数										
平成 14 年 1 期	146.5	73.5	108.9	112.4	100.8	X	95.2	92.8	-	-
2	154.8	81.4	96.5	103.1	94.1	X	92.5	94.5	-	-
3	163.5	74.3	101.5	115.7	95.8	X	92.9	95.8	-	-
4	114.9	99.3	90.0	115.5	100.9	X	88.6	93.3	-	-
平成 15 年 1 期	142.8	110.2	85.0	102.9	90.7	X	90.1	95.3	-	-
2	150.5	98.3	81.6	103.9	90.4	X	99.6	94.0	-	-
3	191.6	85.7	80.0	80.1	92.4	X	97.2	91.2	-	-
4	165.6	82.5	86.9	77.9	86.4	X	100.4	89.4	-	-
平成 16 年 1 期	156.5	86.0	92.2	83.5	80.3	X	99.2	88.7	-	-
2	166.6	93.4	91.1	98.7	81.6	X	94.5	88.0	-	-
3	164.9	99.5	86.3	81.0	79.3	X	97.0	86.7	-	-
4	191.6	91.9	81.6	83.5	72.1	X	94.2	86.7	-	-

	石油・石炭製品工業	プラスチック製品工業	パルプ・紙・紙加工品工業	紙	板紙	紙加工品	繊維工業	化学繊維	紡績	織物
ウェイト	139.9	402.7	261.6	76.1	174.1	11.4	883.8	25.0	60.4	173.3
原指数										
平成 12 年	100.0	100.0	100.0	100.0	100.0	100.0	100.0	X	100.0	100.0
13	113.2	93.5	70.1	78.9	64.4	98.6	98.4	X	92.4	98.0
14	100.0	87.7	54.4	86.3	37.6	96.9	86.0	X	73.3	91.7
15	119.8	81.4	58.0	87.4	43.0	90.6	81.1	X	50.5	83.9
16	124.1	84.3	49.3	65.9	39.9	83.0	60.2	X	41.0	81.3
原指数										
平成 16 年 1 月	120.7	79.8	50.2	78.6	35.7	81.1	61.2	X	46.3	83.2
2	135.4	78.7	52.8	77.5	39.7	86.9	62.2	X	44.9	82.1
3	119.9	83.3	51.2	70.2	41.4	74.0	62.1	X	43.8	82.1
4	144.3	82.5	50.1	69.4	39.3	87.1	61.4	X	43.1	81.8
5	119.1	85.8	51.3	71.6	40.4	82.2	58.0	X	38.6	79.0
6	126.8	87.0	51.1	70.1	41.0	78.7	60.7	X	36.7	79.8
7	115.6	87.6	46.3	60.9	37.5	83.3	63.7	X	37.7	80.9
8	126.7	85.9	46.1	57.1	39.3	77.6	62.7	X	38.2	81.5
9	119.3	86.8	50.0	60.9	43.1	81.6	61.8	X	40.1	81.8
10	116.9	86.1	47.2	56.6	40.5	88.5	58.4	X	41.3	82.9
11	125.0	84.7	48.4	56.2	42.7	83.6	56.4	X	41.6	81.6
12	119.3	83.6	47.2	62.0	37.8	91.8	53.3	X	39.3	78.3
季節調整指数										
平成 16 年 1 月	129.4	82.4	51.0	80.3	35.8	85.2	64.8	X	46.4	83.9
2	146.2	84.0	52.9	77.6	39.9	86.6	64.4	X	45.1	82.3
3	123.2	87.7	50.4	69.7	40.0	75.1	66.6	X	43.9	83.1
4	117.6	85.1	50.4	69.2	39.6	87.5	64.4	X	43.2	83.1
5	113.8	86.5	51.3	69.8	41.2	81.7	58.9	X	40.4	78.9
6	123.2	85.5	49.9	67.8	39.6	80.6	59.1	X	37.7	79.8
7	121.7	85.7	47.4	61.8	38.6	86.3	59.5	X	39.0	79.9
8	126.9	84.4	45.8	59.3	37.4	80.1	58.5	X	38.1	80.8
9	129.0	84.8	48.0	60.7	40.1	83.6	58.7	X	38.8	81.6
10	121.1	82.8	47.0	57.2	40.1	81.6	57.1	X	39.4	81.5
11	118.0	81.7	48.7	56.2	45.2	75.6	55.9	X	39.8	81.3
12	124.1	81.7	49.2	61.1	41.3	93.4	55.4	X	39.5	78.8
季節調整指数										
平成 14 年 1 期	102.5	93.0	55.4	80.4	41.7	97.6	90.3	X	80.5	94.4
2	109.2	89.8	53.9	81.8	37.9	99.7	87.7	X	70.8	92.2
3	93.8	84.9	53.3	89.1	35.9	93.3	85.5	X	72.8	90.3
4	94.9	83.6	54.8	94.5	34.9	97.2	80.5	X	69.1	90.0
平成 15 年 1 期	109.2	84.0	57.6	90.8	41.2	94.8	82.4	X	56.0	87.2
2	121.8	82.0	58.2	86.0	44.1	88.4	83.5	X	50.9	84.1
3	126.3	80.4	57.6	86.9	42.4	89.2	81.3	X	48.2	81.7
4	121.4	79.6	58.5	86.0	44.3	89.9	77.1	X	46.9	82.6
平成 16 年 1 期	132.9	84.7	51.4	75.9	38.6	82.3	65.3	X	45.1	83.1
2	118.2	85.7	50.5	68.9	40.1	83.3	60.8	X	40.4	80.6
3	125.9	85.0	47.1	60.6	38.7	83.3	58.9	X	38.6	80.8
4	121.1	82.1	48.3	58.2	42.2	83.5	56.1	X	39.6	80.5

				食料品工					その他工	ゴム製品 工業
	染色整理	衣類	その他の 繊維製品	業	加工食品	飲料	その他の 食料品	飼料	業	
ウェイト	104.3	313.4	207.4	289.5	49.3	64.5	175.7	-	515.8	64.7
原指数										
平成 12 年	100.0	100.0	100.0	100.0	100.0	100.0	100.0	-	100.0	100.0
13	102.8	99.1	98.5	102.7	92.1	86.9	111.4	-	105.8	173.1
14	98.7	88.0	74.3	105.0	85.8	68.2	123.9	-	98.9	179.3
15	100.5	84.4	73.1	105.8	78.7	63.0	129.1	-	84.9	112.5
16	101.2	31.3	67.6	102.3	72.0	82.9	117.9	-	80.1	124.8
原指数										
平成 16 年 1 月	103.0	34.5	61.8	106.2	74.4	68.8	128.9	-	80.1	119.8
2	101.3	35.9	64.8	95.0	75.1	33.8	123.1	-	80.6	123.2
3	108.4	37.3	63.8	99.2	73.0	69.7	117.4	-	82.1	128.8
4	104.8	39.4	60.5	101.7	69.9	93.7	113.6	-	80.3	125.5
5	98.1	29.9	65.2	109.0	71.7	130.0	111.8	-	80.5	122.5
6	100.6	31.8	72.5	103.2	72.0	88.0	117.6	-	80.4	125.1
7	103.1	35.5	77.8	104.8	71.2	117.6	109.5	-	80.6	126.1
8	100.5	31.5	78.6	105.9	71.5	100.6	117.5	-	80.4	130.2
9	99.0	29.0	78.8	99.8	71.6	79.5	115.2	-	77.4	119.6
10	97.9	24.7	68.9	100.4	73.2	74.4	117.6	-	77.9	119.4
11	100.1	22.5	63.7	105.4	73.6	71.2	126.9	-	80.5	127.1
12	98.0	23.7	55.0	96.9	66.6	67.7	116.2	-	80.8	129.8
季節調整指数										
平成 16 年 1 月	104.1	37.5	70.3	101.6	75.1	72.4	120.4	-	81.8	132.7
2	102.9	36.6	72.4	97.2	75.7	51.3	117.8	-	83.5	137.4
3	111.2	41.9	73.4	96.0	73.6	62.7	115.2	-	84.4	147.5
4	107.2	41.9	68.3	98.4	70.3	78.1	113.5	-	84.3	139.4
5	97.6	31.2	67.4	101.7	72.0	90.1	113.7	-	83.1	131.2
6	101.2	30.1	66.9	95.1	71.4	49.1	119.8	-	80.8	123.8
7	101.8	32.5	65.6	106.1	71.5	105.0	114.3	-	80.1	123.3
8	99.9	29.2	65.8	110.3	71.7	129.5	120.3	-	79.3	124.6
9	99.3	27.5	68.0	106.4	71.5	103.8	119.9	-	77.8	114.6
10	95.7	24.3	65.3	105.4	71.4	97.2	117.5	-	76.6	110.8
11	98.0	22.5	65.8	106.3	70.9	91.0	123.6	-	76.1	112.1
12	96.8	23.6	64.2	104.2	68.8	104.8	118.7	-	74.8	111.6
季節調整指数										
平成 14 年 1 期	100.6	94.8	77.3	104.1	88.4	70.7	122.0	-	99.2	162.9
2	99.5	92.1	74.9	97.6	87.1	58.6	119.4	-	97.7	179.7
3	97.2	90.4	72.0	111.8	85.6	85.4	126.6	-	100.4	186.6
4	97.6	75.2	74.0	108.6	82.0	65.6	128.5	-	98.4	186.3
平成 15 年 1 期	97.4	86.8	73.9	99.3	80.6	50.2	122.1	-	88.2	120.8
2	99.5	90.2	73.1	103.9	80.0	56.2	131.7	-	86.6	122.8
3	101.8	85.7	74.2	115.9	79.3	79.7	139.6	-	83.8	107.5
4	103.1	74.7	70.9	105.1	74.9	75.0	124.0	-	81.5	102.3
平成 16 年 1 期	106.1	38.7	72.0	98.3	74.8	62.1	117.8	-	83.2	139.2
2	102.0	34.4	67.5	98.4	71.2	72.4	115.7	-	82.7	131.5
3	100.3	29.7	66.5	107.6	71.6	112.8	118.2	-	79.1	120.8
4	96.8	23.5	65.1	105.3	70.4	97.7	119.9	-	75.8	111.5

	皮革製品 工業	家具工業	金属製家 具	木製家具	木材・木 製品工業	その他 製品工業	楽器	文具	玩具	その他の 製品
ウェイト	45.0	137.6	123.3	14.3	83.5	185.0	3.6	179.8	1.6	-
原指数										
平成 12 年	100.0	100.0	100.0	100.0	100.0	100.0	X	100.0	X	-
13	91.9	106.3	116.3	19.8	85.5	94.5	X	94.8	X	-
14	92.0	92.5	101.1	18.6	77.1	87.0	X	88.2	X	-
15	82.1	71.3	77.7	16.7	95.1	81.5	X	82.8	X	-
16	88.9	69.1	75.8	11.9	64.2	77.8	X	79.6	X	-
原指数										
平成 16 年 1 月	74.3	72.4	79.0	14.9	62.3	81.4	X	83.2	X	-
2	87.7	72.5	79.3	13.9	62.5	78.2	X	79.8	X	-
3	99.6	67.6	74.2	9.9	67.5	79.0	X	80.8	X	-
4	98.7	64.8	71.2	9.5	71.9	75.3	X	77.0	X	-
5	103.7	65.1	71.5	10.6	71.0	75.8	X	77.5	X	-
6	84.6	67.0	73.5	10.7	70.3	78.3	X	80.1	X	-
7	90.8	67.2	73.7	11.3	65.5	79.0	X	80.9	X	-
8	93.3	66.7	73.1	11.8	61.9	78.5	X	80.4	X	-
9	84.1	68.8	75.3	12.5	60.2	75.2	X	76.8	X	-
10	79.1	71.9	78.7	13.3	58.2	76.5	X	78.3	X	-
11	87.1	73.4	80.5	12.8	59.8	77.1	X	78.9	X	-
12	84.3	72.0	79.1	11.0	59.1	79.1	X	81.0	X	-
季節調整指数										
平成 16 年 1 月	77.5	69.2	74.3	14.0	64.3	79.8	X	81.3	X	-
2	92.1	70.9	77.3	15.7	66.3	76.7	X	78.0	X	-
3	92.0	71.6	78.1	12.0	67.6	78.2	X	79.7	X	-
4	99.0	71.7	78.6	11.9	69.4	77.6	X	79.1	X	-
5	102.1	70.4	77.2	12.2	69.2	77.6	X	79.4	X	-
6	86.4	69.3	76.0	12.0	69.1	78.1	X	80.1	X	-
7	88.4	68.5	75.2	11.7	66.1	78.0	X	80.0	X	-
8	90.0	67.6	74.2	11.5	64.4	77.7	X	80.0	X	-
9	88.2	67.8	74.5	11.3	60.3	77.8	X	79.5	X	-
10	81.3	68.0	74.9	11.0	58.0	77.7	X	79.7	X	-
11	83.3	67.6	74.6	10.4	58.2	77.2	X	79.1	X	-
12	87.7	67.4	74.7	9.8	57.3	77.1	X	78.9	X	-
季節調整指数										
平成 14 年 1 期	101.2	94.6	102.9	19.9	77.1	89.6	X	90.3	X	-
2	96.7	85.9	93.4	18.8	75.3	89.0	X	90.3	X	-
3	96.1	93.4	102.3	17.9	75.0	87.0	X	88.3	X	-
4	77.7	95.8	105.5	18.2	80.7	82.6	X	84.0	X	-
平成 15 年 1 期	80.4	77.9	83.9	19.0	93.6	82.8	X	83.8	X	-
2	83.2	71.8	77.8	18.9	95.3	81.4	X	82.8	X	-
3	87.3	67.6	73.5	16.1	96.2	81.0	X	82.1	X	-
4	77.7	68.0	75.1	14.0	95.3	81.0	X	82.5	X	-
平成 16 年 1 期	87.2	70.6	76.6	13.9	66.1	78.2	X	79.7	X	-
2	95.8	70.5	77.3	12.0	69.2	77.8	X	79.5	X	-
3	88.9	68.0	74.6	11.5	63.6	77.8	X	79.8	X	-
4	84.1	67.7	74.7	10.4	57.8	77.3	X	79.2	X	-

	産業総合			(参考)	(参考)
		新聞・出版業	公益事業	機械工業	(旧)電気機械工業

ウェイト 10000.0 - - 3504.6 1879.4

原指数

平成 12 年 100.0 - - 100.0 100.0
13 104.3 - - 108.0 117.5
14 90.3 - - 86.3 90.5
15 85.5 - - 84.0 89.5
16 77.4 - - 70.2 70.7

原指数

平成 16 年 1 月 81.1 - - 79.2 80.8
2 83.0 - - 83.0 84.9
3 75.5 - - 68.0 69.9
4 76.6 - - 67.2 71.7
5 77.8 - - 67.4 68.4
6 77.9 - - 66.6 66.6
7 76.2 - - 66.9 65.0
8 76.1 - - 66.3 63.5
9 75.1 - - 65.0 65.0
10 77.0 - - 70.5 72.2
11 78.6 - - 77.1 80.8
12 74.4 - - 65.5 59.8

季節調整済指数

平成 16 年 1 月 82.2 - - 78.8 84.9
2 82.3 - - 79.8 82.4
3 80.4 - - 75.7 79.7
4 78.8 - - 71.0 73.2
5 77.6 - - 68.0 66.7
6 75.8 - - 66.0 65.0
7 72.7 - - 60.9 56.8
8 74.3 - - 63.5 59.3
9 75.6 - - 66.0 65.9
10 76.1 - - 68.4 68.7
11 77.2 - - 74.9 80.5
12 76.8 - - 71.2 69.9

季節調整済指数

平成 14 年 1 期 93.6 - - 90.9 93.8
2 89.7 - - 85.2 90.0
3 89.5 - - 85.4 89.1
4 88.5 - - 84.1 91.1

平成 15 年

1 期 91.5 - - 98.4 112.0
2 86.1 - - 83.4 86.9
3 82.6 - - 78.2 80.3
4 81.9 - - 77.0 81.4

平成 16 年

1 期 81.6 - - 78.1 82.3
2 77.4 - - 68.3 68.3
3 74.2 - - 63.5 60.7
4 76.7 - - 71.5 73.0

(平成12年 = 100)

	最終需要財		投資財		消費財			生産財		
			資本財	建設財		耐久消費財	非耐久消費財		工業用生産財	その他用生産財
ウェイト	4228.6	1902.0	1193.8	708.2	2326.6	1299.9	1026.7	5771.4	5618.1	153.3
原指数										
平成12年	100.0	100.0	100.0	100.0	100.0	100.0	100.0	100.0	100.0	100.0
13	99.3	99.9	99.3	100.7	98.8	98.7	99.0	107.9	108.0	104.1
14	84.3	89.9	92.2	86.0	79.7	76.0	84.3	94.8	94.7	98.5
15	79.6	86.3	87.6	84.3	74.2	67.5	82.5	89.7	89.4	99.8
16	67.9	79.1	78.9	79.4	58.8	53.7	65.3	84.4	83.6	112.7
原指数										
平成16年 1月	71.7	84.8	89.6	76.9	60.9	58.7	63.8	87.9	87.7	93.6
2	75.8	88.2	95.4	76.1	65.6	66.6	64.4	88.2	88.0	97.8
3	68.3	75.9	76.8	74.3	62.0	60.0	64.7	80.8	80.1	105.2
4	68.8	73.3	72.7	74.3	65.0	61.9	69.0	82.3	81.3	116.9
5	68.7	76.1	74.4	78.9	62.7	57.7	69.1	84.3	83.6	111.7
6	66.4	78.8	76.9	82.1	56.2	48.2	66.4	86.2	85.3	120.0
7	66.6	79.8	78.4	82.2	55.8	44.7	69.9	83.2	82.3	118.6
8	65.4	79.9	77.3	84.3	53.5	43.7	65.9	84.0	82.9	125.9
9	63.7	74.3	69.7	82.1	55.0	46.9	65.4	83.4	82.4	119.7
10	67.0	77.8	75.0	82.5	58.1	53.7	63.8	84.3	83.3	120.4
11	69.1	79.9	79.1	81.1	60.3	57.8	63.5	85.5	84.7	115.6
12	63.7	80.3	82.0	77.4	50.1	44.1	57.6	82.2	81.5	106.6
季節調整指数										
平成16年 1月	72.2	81.1	82.1	79.6	63.6	57.5	66.9	88.8	88.3	102.7
2	73.1	84.3	86.3	80.7	64.1	60.1	67.7	88.6	88.4	106.6
3	72.7	81.6	82.4	80.2	65.2	63.0	68.9	85.4	84.6	111.7
4	71.3	79.2	79.4	79.3	65.9	65.0	69.8	84.4	83.7	107.6
5	68.9	79.4	78.9	79.8	61.5	56.4	68.0	83.4	82.8	108.7
6	65.6	78.8	77.8	79.0	55.0	49.1	61.9	83.4	82.4	115.3
7	62.6	77.6	77.4	77.9	51.0	39.8	65.6	80.9	80.2	114.8
8	63.3	77.7	76.9	79.5	50.7	39.8	65.0	82.4	81.2	117.3
9	65.3	76.1	74.7	78.7	56.7	50.7	64.9	83.6	82.5	119.8
10	66.3	77.4	75.8	80.0	57.1	53.5	62.2	83.1	82.2	115.3
11	67.5	77.5	76.2	80.0	59.2	58.7	61.2	84.7	84.1	114.4
12	67.1	78.3	78.6	77.9	56.5	53.4	62.0	83.7	83.0	117.0
季節調整指数										
平成14年 1期	93.0	93.5	95.9	89.2	92.5	93.6	90.5	93.4	93.2	101.0
2	81.0	88.2	89.5	85.7	75.7	69.5	84.1	96.4	96.1	103.5
3	82.8	89.4	92.8	83.6	77.5	72.3	84.8	94.3	94.2	96.8
4	80.6	88.2	90.2	85.5	74.0	70.5	78.2	95.0	95.1	93.2
平成15年 1期	86.9	90.1	93.0	85.1	83.8	85.2	81.5	94.0	94.3	95.3
2	79.1	86.7	87.4	84.8	73.7	65.5	83.9	91.0	90.6	103.1
3	78.1	85.9	87.1	83.9	71.7	62.4	84.3	86.2	85.6	101.7
4	74.5	82.7	82.7	83.4	67.5	57.2	80.2	87.6	87.1	98.7
平成16年 1期	72.7	82.3	83.6	80.2	64.3	60.2	67.8	87.6	87.1	107.0
2	68.6	79.1	78.7	79.4	60.8	56.8	66.6	83.7	83.0	110.5
3	63.7	77.1	76.3	78.7	52.8	43.4	65.2	82.3	81.3	117.3
4	67.0	77.7	76.9	79.3	57.6	55.2	61.8	83.8	83.1	115.6

(4) 生産者製品在庫率指数

	製造工業		鉄鋼業						非鉄金属工業		非鉄金属地金
			素製品	熱間圧延鋼材	鋼管	冷間仕上鋼材	めっき鋼材	鋳鍛造品			
ウェイト	9500.8	755.5	111.0	194.8	48.5	125.8	105.2	170.2	198.7	23.4	
原指数											
平成 12 年	100.0	100.0	100.0	100.0	100.0	100.0	100.0	100.0	100.0	100.0	
13	117.1	113.0	117.8	107.1	118.7	121.3	104.0	114.5	112.8	136.1	
14	102.6	109.0	128.3	103.3	108.9	120.4	77.5	114.1	102.9	129.6	
15	102.2	106.6	116.5	99.7	102.5	123.1	81.2	113.0	84.5	122.0	
16	96.0	107.6	140.3	93.8	96.0	106.9	82.0	121.9	79.0	87.3	
原指数											
平成 16 年 1 月	115.2	122.5	175.8	91.5	92.3	112.1	90.4	159.2	81.7	98.7	
2	106.0	109.3	151.2	85.4	92.6	100.0	73.5	143.1	79.8	89.8	
3	78.7	87.8	138.4	78.1	91.7	99.8	88.1	55.6	76.9	80.1	
4	90.4	103.0	132.1	76.1	100.5	102.6	83.2	128.1	80.2	76.2	
5	100.1	107.9	122.3	94.0	105.1	114.4	81.9	126.4	89.1	58.3	
6	93.3	105.3	127.2	91.1	94.8	109.5	77.9	123.8	78.6	78.9	
7	94.4	101.5	121.4	89.7	103.3	109.6	80.9	108.2	80.2	95.3	
8	100.2	112.6	114.9	110.8	97.1	114.8	93.5	127.5	85.2	112.4	
9	88.0	111.1	125.8	91.2	98.8	108.4	84.0	146.7	73.4	87.9	
10	103.8	107.3	137.5	107.5	87.8	106.4	81.2	109.7	72.3	88.1	
11	95.9	110.1	148.2	104.1	94.5	103.6	69.4	126.8	73.1	93.9	
12	86.4	113.3	189.3	105.7	92.9	101.5	80.2	107.7	77.3	87.5	
季節調整指数											
平成 16 年 1 月	98.7	113.7	176.1	90.5	88.5	106.3	86.7	137.2	78.7	95.1	
2	103.0	109.0	157.5	88.1	90.7	101.7	77.7	136.9	80.7	94.0	
3	93.6	105.8	154.1	84.7	95.2	108.2	94.4	94.0	81.4	92.2	
4	94.0	107.3	141.7	76.1	93.6	107.1	86.1	140.7	80.0	82.3	
5	95.4	108.2	131.4	90.7	97.7	109.7	87.6	130.2	82.4	55.3	
6	90.3	104.1	121.5	86.4	92.9	108.6	82.3	127.5	76.9	88.1	
7	90.8	100.4	110.3	90.1	102.7	112.1	85.8	108.9	79.8	93.6	
8	92.1	103.5	101.5	104.7	93.9	108.6	87.5	116.6	77.2	88.5	
9	95.5	107.9	117.8	91.7	100.0	109.0	83.7	133.9	75.0	85.0	
10	108.7	111.6	144.4	113.2	96.9	107.6	76.2	114.0	77.9	90.3	
11	98.9	110.0	148.3	103.1	103.1	106.1	63.3	113.3	75.8	93.8	
12	91.2	109.4	192.3	104.9	97.9	97.8	75.8	98.9	81.7	89.3	
季節調整指数											
平成 14 年 1 期	108.2	100.7	94.3	95.8	113.4	132.3	79.3	98.5	108.1	171.7	
2	101.4	105.7	118.4	99.2	109.0	121.6	73.0	112.2	102.7	115.0	
3	100.4	120.3	165.1	110.5	102.0	116.4	84.0	133.3	103.7	111.0	
4	99.9	109.5	135.8	108.2	111.4	111.0	74.4	113.9	96.6	124.1	
平成 15 年 1 期	103.1	104.2	115.3	94.1	98.1	115.3	82.8	114.9	87.9	118.3	
2	100.3	99.4	111.0	98.0	107.6	121.3	73.9	91.7	84.3	117.5	
3	103.7	108.2	114.6	103.7	100.9	131.6	83.7	114.3	82.3	120.3	
4	101.2	114.5	125.2	103.3	103.7	124.0	84.5	124.4	83.7	133.9	
平成 16 年 1 期	98.4	109.5	162.6	87.8	91.5	105.4	86.3	122.7	80.3	93.8	
2	93.2	106.5	131.5	84.4	94.7	108.5	85.3	132.8	79.8	75.2	
3	92.8	103.9	109.9	95.5	98.9	109.9	85.7	119.8	77.3	89.0	
4	99.6	110.3	161.7	107.1	99.3	103.8	71.8	108.7	78.5	91.1	

	伸銅・アルミニウム圧延製品		電線・ケーブル		非鉄金属鑄鍛造品		金属製品工業		建設用金属製品		建築用金属製品		暖厨房用熱機器		その他の金属製品		一般機械工業		原動機	
ウェイト	68.6	106.7	-	1128.5	51.2	51.9	36.1	989.3	1210.5	61.8										
原指数																				
平成 12 年	100.0	100.0	-	100.0	100.0	100.0	100.0	100.0	100.0	100.0	100.0	100.0	100.0	100.0	100.0	100.0	100.0	100.0	100.0	X
13	129.6	97.0	-	104.9	97.5	87.5	103.4	106.2	110.0	89.1	89.1	89.1	89.1	89.1	89.1	89.1	89.1	89.1	89.1	X
14	122.3	84.6	-	97.4	87.0	76.3	59.3	100.4	85.1	85.1	85.1	85.1	85.1	85.1	85.1	85.1	85.1	85.1	85.1	X
15	107.5	61.5	-	94.3	96.4	48.4	81.8	97.1	85.1	85.1	85.1	85.1	85.1	85.1	85.1	85.1	85.1	85.1	85.1	X
16	106.7	59.4	-	93.9	115.1	61.4	73.8	95.3	76.6	76.6	76.6	76.6	76.6	76.6	76.6	76.6	76.6	76.6	76.6	X
原指数																				
平成 16 年 1 月	115.9	56.0	-	105.6	106.5	44.7	44.9	111.0	96.1	96.1	96.1	96.1	96.1	96.1	96.1	96.1	96.1	96.1	96.1	X
2	114.8	55.2	-	96.2	79.6	52.9	44.4	101.2	86.7	86.7	86.7	86.7	86.7	86.7	86.7	86.7	86.7	86.7	86.7	X
3	107.9	56.3	-	79.8	67.4	58.9	42.0	82.9	53.7	53.7	53.7	53.7	53.7	53.7	53.7	53.7	53.7	53.7	53.7	X
4	108.2	63.1	-	89.2	85.6	64.7	50.0	92.1	71.3	71.3	71.3	71.3	71.3	71.3	71.3	71.3	71.3	71.3	71.3	X
5	116.1	78.5	-	94.6	98.1	66.9	64.7	97.0	84.1	84.1	84.1	84.1	84.1	84.1	84.1	84.1	84.1	84.1	84.1	X
6	100.6	64.4	-	93.2	131.1	61.9	61.2	94.1	65.0	65.0	65.0	65.0	65.0	65.0	65.0	65.0	65.0	65.0	65.0	X
7	105.9	60.4	-	94.4	131.3	66.2	88.4	94.2	75.2	75.2	75.2	75.2	75.2	75.2	75.2	75.2	75.2	75.2	75.2	X
8	112.7	61.6	-	100.6	176.1	60.0	123.5	98.0	89.4	89.4	89.4	89.4	89.4	89.4	89.4	89.4	89.4	89.4	89.4	X
9	96.7	55.2	-	95.5	115.6	69.4	127.6	94.7	64.8	64.8	64.8	64.8	64.8	64.8	64.8	64.8	64.8	64.8	64.8	X
10	99.0	51.7	-	99.0	155.5	71.9	109.2	97.2	81.3	81.3	81.3	81.3	81.3	81.3	81.3	81.3	81.3	81.3	81.3	X
11	94.1	55.0	-	90.3	121.3	72.7	87.2	89.7	75.2	75.2	75.2	75.2	75.2	75.2	75.2	75.2	75.2	75.2	75.2	X
12	108.8	54.9	-	88.9	113.6	46.7	42.5	91.5	76.3	76.3	76.3	76.3	76.3	76.3	76.3	76.3	76.3	76.3	76.3	X
季節調整済指数																				
平成 16 年 1 月	112.1	55.2	-	99.3	102.7	45.5	73.0	102.4	83.0	83.0	83.0	83.0	83.0	83.0	83.0	83.0	83.0	83.0	83.0	X
2	112.1	55.6	-	93.7	88.3	55.6	69.1	96.6	87.5	87.5	87.5	87.5	87.5	87.5	87.5	87.5	87.5	87.5	87.5	X
3	109.2	61.5	-	84.3	69.6	70.6	67.0	85.7	79.1	79.1	79.1	79.1	79.1	79.1	79.1	79.1	79.1	79.1	79.1	X
4	109.3	63.3	-	92.8	97.5	67.1	55.9	95.2	71.9	71.9	71.9	71.9	71.9	71.9	71.9	71.9	71.9	71.9	71.9	X
5	109.2	71.8	-	92.3	99.1	55.2	59.3	95.9	80.1	80.1	80.1	80.1	80.1	80.1	80.1	80.1	80.1	80.1	80.1	X
6	98.8	60.9	-	94.6	132.6	58.3	55.0	96.4	66.0	66.0	66.0	66.0	66.0	66.0	66.0	66.0	66.0	66.0	66.0	X
7	102.9	60.0	-	93.5	122.9	64.8	71.1	94.7	79.3	79.3	79.3	79.3	79.3	79.3	79.3	79.3	79.3	79.3	79.3	X
8	104.2	56.7	-	93.9	156.1	59.3	80.9	93.3	83.6	83.6	83.6	83.6	83.6	83.6	83.6	83.6	83.6	83.6	83.6	X
9	103.2	54.7	-	95.7	118.7	66.0	88.8	96.1	77.8	77.8	77.8	77.8	77.8	77.8	77.8	77.8	77.8	77.8	77.8	X
10	107.5	56.2	-	100.8	157.6	70.5	97.4	98.7	74.9	74.9	74.9	74.9	74.9	74.9	74.9	74.9	74.9	74.9	74.9	X
11	100.7	55.3	-	93.5	114.0	67.8	90.8	94.2	68.6	68.6	68.6	68.6	68.6	68.6	68.6	68.6	68.6	68.6	68.6	X
12	110.6	60.2	-	91.8	110.9	57.0	57.7	93.0	68.3	68.3	68.3	68.3	68.3	68.3	68.3	68.3	68.3	68.3	68.3	X
季節調整済指数																				
平成 14 年 1 期	125.0	82.8	-	97.7	80.6	83.7	76.6	99.3	99.1	99.1	99.1	99.1	99.1	99.1	99.1	99.1	99.1	99.1	99.1	X
2	116.8	92.3	-	95.1	76.0	78.6	48.6	99.9	89.6	89.6	89.6	89.6	89.6	89.6	89.6	89.6	89.6	89.6	89.6	X
3	120.8	90.2	-	98.1	98.1	66.7	61.0	101.4	84.4	84.4	84.4	84.4	84.4	84.4	84.4	84.4	84.4	84.4	84.4	X
4	127.3	72.6	-	98.7	93.6	76.7	60.3	101.2	83.2	83.2	83.2	83.2	83.2	83.2	83.2	83.2	83.2	83.2	83.2	X
平成 15 年 1 期	114.0	64.5	-	91.3	73.9	53.2	54.7	94.4	87.6	87.6	87.6	87.6	87.6	87.6	87.6	87.6	87.6	87.6	87.6	X
2	110.8	61.7	-	94.2	102.7	47.4	66.8	97.9	81.2	81.2	81.2	81.2	81.2	81.2	81.2	81.2	81.2	81.2	81.2	X
3	100.0	61.1	-	94.6	102.9	49.4	95.6	96.7	88.5	88.5	88.5	88.5	88.5	88.5	88.5	88.5	88.5	88.5	88.5	X
4	105.2	58.5	-	97.0	106.8	42.8	101.2	99.2	83.8	83.8	83.8	83.8	83.8	83.8	83.8	83.8	83.8	83.8	83.8	X
平成 16 年 1 期	111.1	57.4	-	92.4	86.9	57.2	69.7	94.9	83.2	83.2	83.2	83.2	83.2	83.2	83.2	83.2	83.2	83.2	83.2	X
2	105.8	65.3	-	93.2	109.7	60.2	56.7	95.8	72.7	72.7	72.7	72.7	72.7	72.7	72.7	72.7	72.7	72.7	72.7	X
3	103.4	57.1	-	94.4	132.6	63.4	80.3	94.7	80.2	80.2	80.2	80.2	80.2	80.2	80.2	80.2	80.2	80.2	80.2	X
4	106.3	57.2	-	95.4	127.5	65.1	82.0	95.3	70.6	70.6	70.6	70.6	70.6	70.6	70.6	70.6	70.6	70.6	70.6	X

	土木建設 機械	化学・特殊 産業機械	風水力機 械・油圧 機器	運搬・農 業用機械	産業用口 ボット	金属工作・ 加工機械	事務用機 械	冷凍機・ 同心用製 品	金型	機械工具
ウェイト	206.9	-	345.5	-	-	26.0	74.9	155.4	-	224.7
原指数										
平成 12 年	100.0	-	100.0	-	-	100.0	X	100.0	-	100.0
13	122.0	-	109.2	-	-	96.8	X	118.5	-	92.0
14	91.0	-	77.6	-	-	120.5	X	114.9	-	92.6
15	84.0	-	71.5	-	-	113.3	X	110.8	-	87.5
16	57.1	-	64.1	-	-	102.2	X	116.1	-	94.7
原指数										
平成 16 年 1 月	71.7	-	79.8	-	-	124.8	X	154.0	-	113.2
2	64.1	-	82.0	-	-	152.9	X	106.3	-	104.0
3	50.6	-	14.7	-	-	100.7	X	80.0	-	78.5
4	39.5	-	62.9	-	-	122.9	X	121.8	-	83.3
5	47.3	-	78.7	-	-	124.0	X	133.7	-	100.4
6	46.4	-	47.0	-	-	132.3	X	79.1	-	96.4
7	60.3	-	75.9	-	-	63.8	X	80.1	-	91.7
8	69.4	-	86.1	-	-	76.0	X	122.1	-	107.0
9	94.2	-	31.8	-	-	54.5	X	93.0	-	80.0
10	53.8	-	74.9	-	-	89.8	X	145.0	-	99.2
11	41.8	-	74.4	-	-	106.5	X	120.4	-	91.0
12	45.7	-	61.0	-	-	78.4	X	158.0	-	92.1
季節調整済指数										
平成 16 年 1 月	55.7	-	70.3	-	-	120.4	X	103.9	-	101.6
2	55.8	-	77.7	-	-	135.4	X	108.1	-	98.8
3	77.1	-	39.7	-	-	134.6	X	98.7	-	91.9
4	50.7	-	57.5	-	-	109.6	X	131.8	-	91.9
5	48.7	-	71.0	-	-	94.0	X	147.4	-	95.7
6	42.4	-	55.2	-	-	116.8	X	104.8	-	96.4
7	58.9	-	74.5	-	-	85.2	X	96.4	-	96.3
8	64.8	-	70.1	-	-	70.7	X	117.4	-	100.0
9	99.0	-	63.4	-	-	59.8	X	106.4	-	91.4
10	58.8	-	60.9	-	-	89.8	X	120.8	-	94.2
11	36.1	-	57.9	-	-	137.2	X	125.4	-	88.7
12	48.8	-	54.1	-	-	78.4	X	127.6	-	87.7
季節調整済指数										
平成 14 年 1 期	108.1	-	69.9	-	-	105.4	X	119.6	-	99.8
2	72.2	-	84.7	-	-	139.7	X	119.6	-	97.1
3	89.0	-	69.6	-	-	116.5	X	107.9	-	92.0
4	94.2	-	79.1	-	-	112.1	X	114.6	-	82.2
平成 15 年 1 期	114.1	-	67.0	-	-	112.1	X	112.6	-	79.8
2	82.5	-	67.3	-	-	110.3	X	118.3	-	78.2
3	96.9	-	72.7	-	-	108.3	X	118.4	-	81.1
4	52.7	-	72.1	-	-	124.1	X	98.6	-	110.6
平成 16 年 1 期	62.9	-	62.6	-	-	130.1	X	103.6	-	97.4
2	47.3	-	61.2	-	-	106.8	X	128.0	-	94.7
3	74.2	-	69.3	-	-	71.9	X	106.7	-	95.9
4	47.9	-	57.6	-	-	101.8	X	124.6	-	90.2

	電気機械工業		電動機	産業用電気機械	民生用電気機械	配線・照明器具	電池	情報通信機械工業		民生用電子機械
	その他の一般機械・部品							通信機械		
ウェイト	115.3	797.5	-	38.2	292.2	311.3	155.8	701.4	-	701.4
原指数										
平成 12 年	100.0	100.0	-	100.0	100.0	100.0	100.0	X	-	X
13	140.5	115.0	-	89.8	127.6	109.8	107.7	X	-	X
14	98.3	109.8	-	101.2	137.7	98.3	82.6	X	-	X
15	86.5	103.9	-	62.2	139.8	89.9	74.6	X	-	X
16	80.7	104.2	-	65.1	147.9	79.5	81.2	X	-	X
原指数										
平成 16 年 1 月	98.7	106.2	-	103.9	128.6	92.4	92.3	X	-	X
2	95.3	95.9	-	98.7	122.6	79.1	78.9	X	-	X
3	100.9	72.5	-	114.7	78.6	69.6	56.7	X	-	X
4	84.9	95.4	-	92.9	126.5	75.8	76.7	X	-	X
5	84.0	98.4	-	62.8	119.7	90.1	84.0	X	-	X
6	77.7	95.1	-	46.7	124.7	83.7	74.4	X	-	X
7	75.8	95.4	-	50.0	115.5	86.4	86.9	X	-	X
8	77.1	96.8	-	45.1	116.9	89.0	87.5	X	-	X
9	64.7	77.0	-	39.0	85.7	78.5	66.7	X	-	X
10	65.5	236.4	-	32.9	498.2	75.9	116.0	X	-	X
11	67.4	109.5	-	39.3	177.3	66.4	85.6	X	-	X
12	76.3	72.0	-	55.2	80.7	67.4	69.2	X	-	X
季節調整指数										
平成 16 年 1 月	93.6	85.0	-	105.9	94.3	84.5	76.4	X	-	X
2	92.8	90.4	-	102.8	108.0	83.2	76.3	X	-	X
3	92.2	96.1	-	106.5	123.0	80.0	73.9	X	-	X
4	85.0	95.2	-	73.0	123.2	77.9	79.7	X	-	X
5	85.0	90.1	-	56.2	109.1	81.9	75.7	X	-	X
6	79.7	87.6	-	53.4	110.1	78.2	71.2	X	-	X
7	78.6	86.1	-	59.5	95.9	80.4	77.5	X	-	X
8	73.0	84.5	-	49.1	97.4	78.0	81.1	X	-	X
9	72.0	91.2	-	35.6	129.4	75.4	83.3	X	-	X
10	69.2	249.2	-	35.3	555.5	77.7	114.0	X	-	X
11	69.5	128.2	-	40.6	214.5	77.5	88.7	X	-	X
12	74.5	84.0	-	57.8	98.4	78.9	77.2	X	-	X
季節調整指数										
平成 14 年 1 期	132.7	122.1	-	129.3	156.6	103.3	91.3	X	-	X
2	108.1	110.0	-	105.3	144.5	94.5	77.5	X	-	X
3	82.5	99.8	-	107.0	113.7	93.3	82.3	X	-	X
4	67.7	108.7	-	63.6	143.3	104.2	77.4	X	-	X
平成 15 年 1 期	72.5	119.7	-	55.1	183.6	97.8	70.3	X	-	X
2	84.5	96.4	-	53.3	117.9	93.5	70.9	X	-	X
3	95.2	100.4	-	56.4	131.8	84.0	81.6	X	-	X
4	95.4	98.3	-	85.4	125.3	84.6	76.3	X	-	X
平成 16 年 1 期	92.9	90.5	-	105.1	108.4	82.6	75.5	X	-	X
2	83.2	91.0	-	60.9	114.1	79.3	75.5	X	-	X
3	74.5	87.3	-	48.1	107.6	77.9	80.6	X	-	X
4	71.1	153.8	-	44.6	289.5	78.0	93.3	X	-	X

	電子部品・ デバイス 工業	通信・電 子部品	半導体素 子・集積 回路・電 子計算機	輸送機械 工業	乗用車	自動車車 体	自動車部 品	自転車・ 同部品	鉄道車両	精密機械 工業
ウェイト	283.2	283.2	-	284.1	19.3	20.9	-	243.9	-	47.7
原指数										
平成 12 年	X	X	-	100.0	X	100.0	-	100.0	-	100.0
13	X	X	-	103.4	X	131.2	-	100.8	-	120.3
14	X	X	-	88.1	X	105.7	-	82.7	-	111.8
15	X	X	-	133.4	X	147.6	-	135.9	-	80.0
16	X	X	-	129.1	X	134.5	-	130.5	-	51.0
原指数										
平成 16 年 1 月	X	X	-	114.9	X	184.2	-	106.1	-	34.2
2	X	X	-	95.8	X	158.9	-	90.6	-	48.3
3	X	X	-	85.6	X	124.1	-	75.4	-	41.7
4	X	X	-	83.7	X	84.0	-	83.9	-	63.8
5	X	X	-	126.0	X	105.0	-	119.3	-	42.2
6	X	X	-	115.3	X	104.0	-	117.1	-	60.9
7	X	X	-	135.5	X	74.8	-	146.9	-	63.0
8	X	X	-	168.1	X	83.9	-	183.2	-	39.9
9	X	X	-	184.7	X	106.5	-	200.5	-	45.5
10	X	X	-	137.5	X	92.1	-	147.0	-	35.3
11	X	X	-	169.7	X	243.8	-	168.1	-	65.5
12	X	X	-	132.5	X	252.9	-	128.2	-	71.2
季節調整済指数										
平成 16 年 1 月	X	X	-	95.1	X	100.8	-	104.4	-	22.2
2	X	X	-	96.2	X	103.3	-	105.2	-	62.6
3	X	X	-	112.9	X	139.8	-	102.8	-	67.9
4	X	X	-	107.7	X	132.7	-	104.3	-	83.0
5	X	X	-	123.5	X	128.8	-	113.1	-	56.1
6	X	X	-	107.6	X	132.0	-	102.9	-	60.4
7	X	X	-	115.8	X	91.9	-	118.9	-	51.3
8	X	X	-	146.0	X	86.1	-	150.4	-	38.9
9	X	X	-	174.8	X	147.1	-	176.2	-	41.4
10	X	X	-	146.4	X	125.8	-	151.6	-	27.4
11	X	X	-	167.0	X	209.2	-	168.8	-	70.4
12	X	X	-	159.7	X	231.9	-	154.5	-	73.4
季節調整済指数										
平成 14 年 1 期	X	X	-	105.6	X	123.7	-	95.1	-	132.4
2	X	X	-	90.3	X	111.7	-	87.5	-	150.1
3	X	X	-	85.8	X	101.6	-	83.5	-	128.3
4	X	X	-	73.0	X	79.1	-	69.1	-	92.1
平成 15 年 1 期	X	X	-	139.4	X	188.3	-	139.8	-	89.8
2	X	X	-	140.4	X	141.3	-	139.3	-	87.0
3	X	X	-	134.4	X	135.6	-	133.9	-	101.5
4	X	X	-	127.2	X	114.6	-	136.6	-	51.4
平成 16 年 1 期	X	X	-	101.4	X	114.6	-	104.1	-	50.9
2	X	X	-	112.9	X	131.2	-	106.8	-	66.5
3	X	X	-	145.5	X	108.4	-	148.5	-	43.9
4	X	X	-	157.7	X	189.0	-	158.3	-	57.1

								化学工業		無機薬品
	計測機器	その他の精密機械	窯業・土石製品工業	ガラス・同製品	セメント・同製品	陶磁器・ファインセラミックス	その他の窯業・土石製品		化学肥料	
ウェイト	47.7	-	213.8	100.0	44.6	56.2	13.0	1509.0	37.5	22.5
原指数										
平成 12 年	100.0	-	100.0	100.0	100.0	100.0	100.0	100.0	X	100.0
13	120.3	-	127.8	132.6	126.1	129.1	91.2	114.8	X	93.0
14	111.8	-	119.0	122.6	139.2	105.5	80.3	109.5	X	88.7
15	80.0	-	116.6	115.3	134.9	115.9	66.9	108.3	X	83.2
16	51.0	-	102.1	104.8	136.4	79.9	61.0	97.2	X	89.7
原指数										
平成 16 年 1 月	34.2	-	130.9	127.4	161.9	129.1	59.8	102.0	X	87.4
2	48.3	-	124.6	130.3	136.3	121.7	53.3	105.7	X	74.2
3	41.7	-	105.4	102.6	130.8	98.6	69.1	83.4	X	77.8
4	63.8	-	95.1	103.7	130.2	52.6	91.4	100.9	X	75.5
5	42.2	-	110.3	122.0	138.9	72.1	87.4	114.9	X	103.5
6	60.9	-	94.2	100.4	136.9	58.1	55.8	94.6	X	101.9
7	63.0	-	89.4	91.6	134.3	58.0	54.2	112.5	X	87.3
8	39.9	-	103.6	104.9	134.3	89.4	50.0	106.1	X	82.6
9	45.5	-	94.2	96.8	135.1	68.0	47.0	83.5	X	97.1
10	35.3	-	93.4	98.6	135.8	58.9	56.8	87.7	X	102.1
11	65.5	-	87.9	92.2	129.8	57.3	44.2	82.8	X	94.7
12	71.2	-	96.7	86.5	132.3	94.6	62.9	92.0	X	92.1
季節調整済指数										
平成 16 年 1 月	22.2	-	104.4	103.4	123.4	113.9	64.8	90.0	X	79.1
2	62.6	-	116.6	109.7	141.6	124.4	66.7	99.9	X	75.6
3	67.9	-	107.7	102.0	140.5	102.0	66.2	99.8	X	92.5
4	83.0	-	102.0	104.6	142.4	64.2	66.7	102.6	X	77.7
5	56.1	-	108.6	117.5	133.1	72.7	74.5	115.0	X	87.1
6	60.4	-	94.9	102.1	137.6	59.8	47.0	94.7	X	88.9
7	51.3	-	90.6	97.1	130.1	56.3	54.3	101.5	X	101.7
8	38.9	-	95.2	96.6	129.3	85.0	52.6	96.0	X	89.3
9	41.4	-	93.2	95.6	139.8	60.2	53.1	90.8	X	103.6
10	27.4	-	99.9	105.8	137.6	64.3	70.2	92.4	X	98.4
11	70.4	-	103.3	120.6	144.0	57.2	54.0	88.6	X	92.1
12	73.4	-	109.2	105.0	143.9	93.9	59.8	93.7	X	96.4
季節調整済指数										
平成 14 年 1 期	132.4	-	125.5	130.8	140.4	115.6	91.5	115.4	X	83.7
2	150.1	-	118.8	129.1	135.3	90.6	84.2	104.6	X	101.5
3	128.3	-	119.5	120.5	136.5	115.9	70.0	109.9	X	86.6
4	92.1	-	110.2	106.4	143.0	97.8	74.5	107.5	X	81.7
平成 15 年 1 期	89.8	-	112.0	112.7	133.8	104.9	68.2	97.2	X	83.2
2	87.0	-	118.1	112.1	135.9	126.5	68.1	106.0	X	96.0
3	101.5	-	112.3	110.9	133.7	108.9	63.1	126.0	X	91.4
4	51.4	-	125.8	129.5	136.1	124.8	67.4	102.9	X	65.0
平成 16 年 1 期	50.9	-	109.6	105.0	135.2	113.4	65.9	96.6	X	82.4
2	66.5	-	101.8	108.1	137.7	65.6	62.7	104.1	X	84.6
3	43.9	-	93.0	96.4	133.1	67.2	53.3	96.1	X	98.2
4	57.1	-	104.1	110.5	141.8	71.8	61.3	91.6	X	95.6

	高压ガス	石油系芳香族	環式中間物・合成染料	有機薬品	プラスチック	合成ゴム	油脂製品・界面活性剤	染料・印刷インキ	化粧品	医薬品
ウェイト	13.0	27.5	197.2	458.5	219.7	3.5	232.8	296.8	-	-
原指数										
平成 12 年	100.0	100.0	100.0	100.0	100.0	X	100.0	100.0	-	-
13	100.6	109.5	106.6	128.5	123.1	X	112.2	99.6	-	-
14	112.7	82.6	110.2	116.2	135.7	X	92.1	101.4	-	-
15	98.0	106.8	119.6	113.1	117.0	X	100.0	101.8	-	-
16	88.8	86.1	125.9	87.8	98.3	X	100.1	96.6	-	-
原指数										
平成 16 年 1 月	73.7	69.3	116.1	88.9	102.3	X	122.3	111.0	-	-
2	75.7	136.8	133.4	101.1	100.9	X	106.3	105.8	-	-
3	63.7	71.7	104.8	77.6	81.3	X	90.0	83.3	-	-
4	78.4	110.9	119.4	105.4	97.8	X	98.0	95.4	-	-
5	89.6	104.4	125.8	126.5	101.2	X	118.7	106.4	-	-
6	65.7	69.5	125.2	85.7	95.4	X	93.6	96.5	-	-
7	66.6	95.5	198.6	90.4	141.1	X	94.1	96.1	-	-
8	104.2	72.8	151.3	88.0	113.9	X	116.8	99.8	-	-
9	104.1	89.0	107.5	60.8	87.3	X	98.1	84.6	-	-
10	119.1	74.0	101.0	71.8	95.0	X	94.1	91.7	-	-
11	90.5	65.7	109.8	69.8	81.0	X	84.3	88.2	-	-
12	134.0	73.2	118.4	87.7	82.4	X	85.2	100.6	-	-
季節調整指数										
平成 16 年 1 月	69.8	78.9	107.8	84.9	96.6	X	84.2	89.7	-	-
2	84.7	149.7	124.0	103.9	84.9	X	91.7	97.3	-	-
3	97.1	80.4	122.9	95.4	100.3	X	94.5	96.0	-	-
4	95.2	97.7	128.3	110.2	98.1	X	97.5	96.7	-	-
5	93.5	82.1	142.0	113.3	107.6	X	118.0	102.6	-	-
6	81.8	43.7	134.1	83.3	100.5	X	99.2	94.1	-	-
7	85.8	95.8	138.2	91.0	116.5	X	101.6	97.8	-	-
8	92.7	83.2	130.5	74.8	107.3	X	100.6	98.3	-	-
9	90.0	95.5	113.0	67.7	98.7	X	106.0	96.2	-	-
10	98.5	89.4	118.8	72.8	97.8	X	108.3	99.5	-	-
11	74.2	79.4	119.0	72.4	83.2	X	104.0	95.1	-	-
12	101.8	87.0	127.2	83.0	85.6	X	107.3	97.6	-	-
季節調整指数										
平成 14 年 1 期	121.9	76.1	123.9	123.8	128.3	X	96.4	100.3	-	-
2	122.3	80.8	101.4	105.3	136.6	X	91.2	101.9	-	-
3	131.6	75.5	111.5	122.7	128.4	X	89.2	102.7	-	-
4	84.3	102.0	102.7	113.6	147.1	X	89.3	100.5	-	-
平成 15 年 1 期	89.8	115.9	91.8	96.3	106.4	X	92.8	104.4	-	-
2	89.9	111.8	100.5	110.8	119.1	X	100.9	104.6	-	-
3	126.9	111.6	152.2	136.1	134.9	X	103.7	99.4	-	-
4	89.6	80.9	117.5	103.5	110.2	X	105.3	98.3	-	-
平成 16 年 1 期	83.9	103.0	118.2	94.7	93.9	X	90.1	94.3	-	-
2	90.2	74.5	134.8	102.3	102.1	X	104.9	97.8	-	-
3	89.5	91.5	127.2	77.8	107.5	X	102.7	97.4	-	-
4	91.5	85.3	121.7	76.1	88.9	X	106.5	97.4	-	-

	石油・石炭製品工業	プラスチック製品工業	パルプ・紙・紙加工品工業	紙	板紙	紙加工品	繊維工業	化学繊維	紡績	織物
ウェイト	139.9	402.7	261.6	76.1	174.1	11.4	787.9	25.0	60.4	173.3
原指数										
平成 12 年	100.0	100.0	100.0	100.0	100.0	100.0	100.0	X	100.0	100.0
13	122.4	118.1	94.3	94.4	93.6	104.2	116.0	X	96.5	107.4
14	105.0	106.9	81.5	107.6	68.4	106.9	117.3	X	91.9	118.7
15	126.4	95.7	87.7	113.0	75.9	98.5	115.5	X	70.7	110.6
16	122.3	96.9	78.4	85.5	74.2	95.2	106.9	X	64.1	110.1
原指数										
平成 16 年 1 月	114.4	95.5	81.0	98.8	71.6	104.2	113.4	X	79.2	111.6
2	131.9	92.4	79.3	75.5	79.8	98.7	107.2	X	68.6	112.9
3	92.4	94.9	74.4	79.4	71.8	80.2	94.9	X	66.0	103.5
4	166.3	95.2	73.2	78.4	69.5	94.1	97.3	X	64.1	112.1
5	133.1	109.6	83.6	94.5	77.7	101.5	107.6	X	61.0	105.5
6	154.2	100.7	78.9	93.1	71.8	92.2	113.3	X	54.1	110.2
7	98.2	97.6	73.7	82.4	68.3	96.8	116.5	X	55.8	110.3
8	114.5	101.3	81.9	94.8	75.6	93.2	111.0	X	64.1	119.8
9	121.7	94.6	83.3	87.8	80.7	93.2	109.4	X	60.4	111.5
10	118.3	94.6	74.6	71.2	74.5	97.8	106.8	X	65.3	113.2
11	120.3	91.4	77.9	78.3	76.9	90.4	107.6	X	63.7	104.9
12	102.2	94.5	79.5	91.8	72.7	100.5	97.9	X	67.3	105.2
季節調整指数										
平成 16 年 1 月	138.0	93.1	77.7	97.5	64.8	94.1	102.1	X	69.5	108.0
2	157.6	93.7	72.1	66.1	73.7	96.2	105.2	X	66.0	108.9
3	110.6	98.2	74.8	77.6	71.2	83.4	106.1	X	65.5	108.5
4	121.2	96.0	74.7	81.2	71.2	98.4	102.0	X	65.3	113.1
5	99.3	106.0	86.3	102.1	78.7	94.3	99.9	X	64.2	104.0
6	125.7	96.4	76.5	91.5	70.6	94.1	102.2	X	58.9	107.9
7	114.7	97.3	77.6	86.8	74.2	98.0	104.5	X	61.2	109.2
8	109.9	95.1	74.8	89.7	66.9	90.8	107.1	X	61.1	110.5
9	119.9	97.7	81.5	85.3	78.0	97.5	122.3	X	61.7	113.5
10	127.3	98.6	80.5	79.9	80.7	98.0	114.4	X	65.0	114.1
11	128.0	94.6	83.7	84.8	83.6	88.8	111.0	X	63.7	111.7
12	132.6	95.3	83.0	85.8	81.8	110.2	110.0	X	65.8	111.9
季節調整指数										
平成 14 年 1 期	107.9	115.0	86.3	99.2	78.6	109.2	118.6	X	100.9	120.5
2	118.5	106.9	80.2	101.4	68.4	109.5	120.1	X	89.7	121.8
3	99.6	102.3	79.9	117.1	63.5	100.6	111.6	X	90.0	117.2
4	90.9	103.6	79.4	113.1	62.4	108.0	119.1	X	86.3	115.3
平成 15 年 1 期	112.1	96.6	85.5	116.9	70.6	105.2	114.0	X	74.4	117.7
2	128.1	95.3	86.8	104.9	79.2	94.2	124.2	X	69.1	111.3
3	136.1	95.2	88.6	110.6	77.9	97.1	111.0	X	69.7	107.4
4	128.8	95.5	90.1	119.8	76.3	97.1	111.9	X	69.1	106.0
平成 16 年 1 期	135.4	95.0	74.9	80.4	69.9	91.2	104.5	X	67.0	108.5
2	115.4	99.5	79.2	91.6	73.5	95.6	101.4	X	62.8	108.3
3	114.8	96.7	78.0	87.3	73.0	95.4	111.3	X	61.3	111.1
4	129.3	96.2	82.4	83.5	82.0	99.0	111.8	X	64.8	112.6

				食料品工					その他工	ゴム製品 工業
	染色整理	衣類	その他の 繊維製品	業	加工食品	飲料	その他の 食料品	飼料	業	
ウェイト	104.3	217.5	207.4	289.5	49.3	64.5	175.7	-	489.3	64.7
原指数										
平成 12 年	100.0	100.0	100.0	100.0	100.0	100.0	100.0	-	100.0	100.0
13	124.0	138.0	106.1	111.4	101.3	116.9	112.2	-	121.8	182.7
14	137.3	132.1	102.5	115.3	101.5	93.2	127.3	-	121.9	180.1
15	150.0	127.6	107.5	113.6	99.2	91.7	125.7	-	121.9	101.1
16	154.2	103.5	99.8	112.3	95.5	109.3	118.1	-	112.9	114.9
原指数										
平成 16 年 1 月	174.1	114.6	95.4	148.7	122.4	194.8	139.2	-	122.0	114.2
2	165.9	95.9	97.7	108.1	106.6	42.5	132.6	-	99.2	110.1
3	168.6	77.4	82.6	104.0	86.1	107.4	107.7	-	92.9	112.4
4	169.2	80.3	80.5	93.2	77.3	79.1	102.9	-	91.3	113.5
5	155.4	92.0	117.3	125.4	117.4	151.3	118.2	-	122.4	120.0
6	149.4	100.2	131.8	107.5	104.7	71.1	121.6	-	127.1	113.5
7	145.4	127.1	119.7	98.1	102.9	55.2	112.5	-	114.2	113.4
8	155.6	96.8	112.7	116.4	111.1	70.9	134.6	-	121.2	139.0
9	144.6	100.7	117.1	115.4	101.5	127.5	114.9	-	103.7	99.0
10	141.3	119.6	84.4	120.9	96.3	144.2	119.3	-	112.3	108.5
11	137.1	130.9	85.8	117.6	76.6	150.4	117.1	-	135.2	112.0
12	143.4	106.5	72.5	92.3	43.5	116.7	97.1	-	112.8	123.3
季節調整指数										
平成 16 年 1 月	160.9	90.9	95.6	109.6	99.3	87.8	119.3	-	112.6	115.3
2	159.9	91.5	105.1	105.5	96.7	66.3	120.2	-	111.9	118.0
3	167.3	94.2	101.8	98.3	91.3	76.5	112.5	-	113.1	145.5
4	168.9	85.9	89.9	102.8	79.4	110.9	106.5	-	115.7	127.5
5	153.1	83.6	101.0	121.1	107.4	178.8	113.8	-	116.7	124.6
6	152.4	93.0	98.4	101.3	91.3	60.6	115.8	-	117.2	104.9
7	149.3	107.5	90.6	109.2	98.6	119.5	113.4	-	113.4	117.5
8	149.9	106.8	99.7	120.3	92.9	153.4	125.0	-	112.5	122.5
9	149.3	139.6	114.5	120.7	94.0	133.4	123.1	-	115.7	104.6
10	145.3	123.8	105.1	122.6	104.6	139.8	123.3	-	107.3	107.5
11	144.0	119.4	103.5	120.0	94.9	114.0	127.3	-	118.6	99.8
12	147.6	119.7	95.3	119.0	94.2	145.7	116.8	-	100.5	103.0
季節調整指数										
平成 14 年 1 期	135.2	139.8	98.5	115.2	103.9	95.2	127.6	-	124.9	173.3
2	135.5	139.6	104.0	109.7	101.5	81.7	121.9	-	116.0	182.8
3	137.9	107.6	103.3	121.0	102.0	121.5	131.5	-	122.0	179.9
4	140.9	141.6	102.9	117.1	97.9	91.0	130.4	-	124.7	183.1
平成 15 年 1 期	142.0	123.9	102.1	108.2	99.0	79.1	122.4	-	118.3	113.0
2	147.3	157.7	109.7	110.0	98.1	76.8	124.9	-	120.4	112.7
3	152.2	106.9	110.8	122.8	101.8	114.1	131.7	-	123.2	94.7
4	159.2	116.4	103.8	115.9	97.2	108.5	124.3	-	124.8	87.7
平成 16 年 1 期	162.7	92.2	100.8	104.5	95.8	76.9	117.3	-	112.5	126.3
2	158.1	87.5	96.4	108.4	92.7	116.8	112.0	-	116.5	119.0
3	149.5	118.0	101.6	116.7	95.2	135.4	120.5	-	113.9	114.9
4	145.6	121.0	101.3	120.5	97.9	133.2	122.5	-	108.8	103.4

	皮革製品工業	家具工業	金属製家具	木製家具	木材・木製品工業	その他製品工業	楽器	文具	玩具	その他の製品
ウェイト	45.0	137.6	123.3	14.3	57.0	185.0	3.6	179.8	1.6	-
原指数										
平成 12 年	100.0	100.0	100.0	100.0	100.0	100.0	X	100.0	X	-
13	96.5	127.1	139.7	18.2	129.0	100.5	X	99.8	X	-
14	101.8	122.1	134.2	17.3	131.1	103.6	X	103.6	X	-
15	94.6	134.4	144.2	49.4	199.8	102.4	X	102.8	X	-
16	107.0	121.9	132.7	28.4	121.3	104.3	X	99.9	X	-
原指数										
平成 16 年 1 月	90.7	176.6	187.7	81.2	115.6	93.6	X	93.1	X	-
2	107.0	106.9	109.9	80.7	119.1	81.5	X	79.1	X	-
3	114.0	82.1	88.4	27.4	129.4	77.8	X	78.4	X	-
4	114.0	87.3	95.4	17.5	151.0	62.7	X	62.0	X	-
5	125.6	138.2	151.9	20.1	148.4	102.7	X	102.6	X	-
6	100.0	139.3	153.8	14.2	112.3	134.0	X	134.6	X	-
7	109.3	120.4	132.5	16.9	113.4	111.2	X	113.2	X	-
8	116.3	139.8	154.3	15.3	123.6	101.5	X	103.1	X	-
9	100.0	113.7	124.9	17.7	101.4	99.6	X	72.7	X	-
10	95.3	124.6	137.3	14.9	105.4	110.8	X	112.1	X	-
11	107.0	129.1	142.2	15.8	115.4	160.9	X	130.4	X	-
12	104.7	104.4	114.3	18.8	120.5	114.9	X	117.1	X	-
季節調整済指数										
平成 16 年 1 月	89.7	130.8	139.2	66.5	117.9	93.9	X	94.2	X	-
2	108.8	119.1	121.6	94.4	125.5	98.4	X	97.6	X	-
3	106.4	120.1	137.8	32.9	125.1	97.2	X	97.9	X	-
4	116.8	129.8	142.2	28.9	131.8	96.1	X	95.5	X	-
5	125.0	134.6	145.2	27.7	138.7	99.6	X	99.9	X	-
6	105.3	136.9	148.5	19.6	118.1	107.3	X	106.1	X	-
7	112.2	122.6	132.4	17.2	125.8	101.0	X	101.3	X	-
8	110.4	119.7	133.7	12.2	120.0	103.9	X	104.8	X	-
9	104.8	117.2	128.8	13.5	106.0	134.5	X	101.2	X	-
10	99.0	121.7	133.1	12.8	109.8	95.4	X	96.4	X	-
11	102.8	117.2	130.5	13.6	113.5	121.9	X	101.9	X	-
12	104.5	94.4	103.2	15.9	118.7	99.8	X	97.3	X	-
季節調整済指数										
平成 14 年 1 期	108.9	138.8	152.9	19.2	125.5	101.2	X	100.0	X	-
2	105.3	107.6	119.7	16.6	121.9	102.8	X	102.7	X	-
3	110.2	121.3	132.4	17.0	134.1	95.8	X	95.8	X	-
4	87.3	118.8	130.8	16.1	145.2	112.2	X	113.1	X	-
平成 15 年 1 期	91.6	133.2	150.0	19.2	166.2	96.8	X	97.2	X	-
2	93.9	134.3	148.3	19.6	191.6	96.6	X	97.2	X	-
3	104.6	133.1	138.0	73.5	220.0	102.5	X	102.0	X	-
4	90.1	133.5	139.5	73.5	225.6	111.0	X	111.7	X	-
平成 16 年 1 期	101.6	123.3	132.9	64.6	122.8	96.5	X	96.6	X	-
2	115.7	133.8	145.3	25.4	129.5	101.0	X	100.5	X	-
3	109.1	119.8	131.6	14.3	117.3	113.1	X	102.4	X	-
4	102.1	111.1	122.3	14.1	114.0	105.7	X	98.5	X	-

	産業総合			(参考)	(参考)
		新聞・出版業	公益事業	機械工業	(旧)電気機械工業

ウェイト 9500.8 - - 3324.4 1782.1

原指数

平成 12 年 100.0 - - 100.0 100.0
13 117.1 - - 124.4 137.7
14 102.6 - - 92.2 94.4
15 102.2 - - 95.1 96.2
16 96.0 - - 87.9 90.1

原指数

平成 16 年 1 月 115.2 - - 125.3 149.2
2 106.0 - - 112.3 134.1
3 78.7 - - 62.1 64.6
4 90.4 - - 79.1 84.0
5 100.1 - - 85.1 80.3
6 93.3 - - 77.6 80.6
7 94.4 - - 78.5 72.0
8 100.2 - - 88.8 77.1
9 88.0 - - 71.2 58.2
10 103.8 - - 113.7 134.1
11 95.9 - - 92.9 93.5
12 86.4 - - 68.6 53.2

季節調整済指数

平成 16 年 1 月 98.7 - - 94.4 102.5
2 103.0 - - 108.5 119.2
3 93.6 - - 83.0 81.3
4 94.0 - - 80.0 79.9
5 95.4 - - 78.9 72.5
6 90.3 - - 76.3 75.5
7 90.8 - - 73.7 64.7
8 92.1 - - 82.4 73.8
9 95.5 - - 85.6 72.9
10 108.7 - - 114.1 143.3
11 98.9 - - 99.2 115.0
12 91.2 - - 76.7 76.6

季節調整済指数

平成 14 年 1 期 108.2 - - 103.9 106.9
2 101.4 - - 92.6 93.7
3 100.4 - - 86.1 86.7
4 99.9 - - 85.3 89.4

平成 15 年 1 期 103.1 - - 107.6 116.3
2 100.3 - - 89.2 86.8
3 103.7 - - 92.3 87.7
4 101.2 - - 90.7 93.5

平成 16 年 1 期 98.4 - - 95.3 101.0
2 93.2 - - 78.4 76.0
3 92.8 - - 80.6 70.5
4 99.6 - - 96.7 111.6

(平成12年 = 100)

	最終需要財		投資財		消費財			生産財		工業用生産財	その他用生産財
			資本財	建設財		耐久消費財	非耐久消費財				
ウェイト	3931.3	1797.9	1111.0	686.9	2133.4	1204.0	929.4	5569.5	5416.2	153.3	
原指数											
平成12年	100.0	100.0	100.0	100.0	100.0	100.0	100.0	100.0	100.0	100.0	
13	111.7	112.6	112.3	113.1	111.0	108.0	114.7	121.0	121.3	109.9	
14	97.2	106.4	105.3	108.2	89.5	79.5	102.4	106.3	106.5	100.0	
15	93.9	103.8	100.6	108.9	85.5	71.8	103.3	108.1	108.2	102.7	
16	87.4	94.0	88.5	103.0	81.8	70.7	96.3	102.2	102.1	106.1	
原指数											
平成16年 1月	102.5	108.5	114.2	99.3	97.3	87.1	110.6	124.2	124.9	100.4	
2	93.9	96.1	96.0	96.2	92.2	95.1	88.3	114.6	114.9	102.3	
3	67.8	73.4	63.2	89.8	63.1	47.9	82.6	86.4	86.1	95.8	
4	79.8	85.9	80.9	94.0	74.6	66.7	84.8	98.0	97.4	118.0	
5	93.2	103.8	96.0	116.5	84.2	68.0	105.2	105.1	104.6	122.3	
6	83.9	91.7	76.9	115.6	77.3	57.8	102.6	100.0	99.5	119.4	
7	83.0	94.9	86.7	108.1	73.1	53.7	98.2	102.5	102.2	112.0	
8	88.4	105.5	99.4	115.5	74.0	56.5	96.7	108.5	108.4	114.5	
9	77.6	86.4	75.7	103.6	70.1	52.3	93.2	95.5	95.3	100.1	
10	113.4	94.9	90.2	102.4	129.0	149.1	103.1	97.0	96.9	100.1	
11	90.0	93.5	89.9	99.5	87.0	73.9	104.0	100.2	100.2	98.0	
12	75.4	93.6	92.5	95.3	60.1	40.1	86.1	94.2	94.4	89.7	
季節調整指数											
平成16年 1月	81.9	93.1	91.0	95.8	72.4	60.2	89.6	112.2	112.4	103.5	
2	88.0	96.8	93.8	102.5	79.2	69.9	90.0	113.8	113.8	106.1	
3	85.7	96.3	93.6	100.4	76.7	62.9	93.9	96.9	96.5	110.2	
4	85.0	91.5	87.6	98.5	78.0	70.0	93.4	100.8	101.0	105.8	
5	85.3	98.5	94.4	106.5	76.4	60.5	98.0	102.9	102.9	102.5	
6	80.2	89.0	79.5	101.0	72.1	57.2	91.2	97.9	97.6	104.8	
7	81.7	94.6	91.6	99.3	70.0	49.8	96.4	97.2	96.9	106.8	
8	81.9	96.5	91.4	104.6	69.0	50.0	95.9	98.5	98.4	103.6	
9	90.6	93.9	87.8	103.8	89.1	72.0	105.8	99.6	99.3	104.2	
10	115.7	94.3	85.5	113.7	137.7	171.0	102.3	102.4	102.1	107.5	
11	92.7	91.7	83.1	108.8	95.2	92.0	100.7	103.9	103.8	107.2	
12	83.0	92.3	83.6	102.2	76.7	55.2	100.3	98.7	98.4	114.0	
季節調整指数											
平成14年 1期	107.9	112.6	114.9	108.7	102.4	99.6	107.6	109.7	109.8	107.7	
2	96.3	108.6	108.0	107.7	85.6	73.9	101.4	104.7	104.7	104.3	
3	92.4	105.0	103.4	107.4	81.3	69.9	95.0	105.5	105.7	95.3	
4	91.8	99.7	96.4	108.9	88.3	74.4	105.5	105.2	105.5	92.4	
平成15年 1期	98.2	104.3	103.6	103.4	93.7	90.7	100.6	106.8	107.1	96.3	
2	92.5	102.7	97.0	110.8	83.6	64.5	107.5	105.7	105.7	106.4	
3	94.4	107.7	105.9	109.5	82.5	67.8	100.3	109.9	110.1	104.5	
4	89.6	100.7	96.2	111.5	80.2	59.2	104.5	109.6	109.7	103.5	
平成16年 1期	85.2	95.4	92.8	99.6	76.1	64.3	91.2	107.6	107.6	106.6	
2	83.5	93.0	87.2	102.0	75.5	62.6	94.2	100.5	100.5	104.4	
3	84.7	95.0	90.3	102.6	76.0	57.3	99.4	98.4	98.2	104.9	
4	97.1	92.8	84.1	108.2	103.2	106.1	101.1	101.7	101.4	109.6	

2 接続指数

ア 生産指数

	製 造												
	工 業	鉄 鋼 業	非 鉄 金 属	金 属 製 品	一 般 機 械	電 気 機 械	情 報 通 信	電 子 部 品	輸 送 機 械	精 密 機 械	窯 業 ・ 化 学	石 油 ・	
			工 業	工 業	工 業	工 業	工 業	機 械 ・ デバイス	工 業	工 業	工 業	土 石 製 品	工 業
リンク係数	1.1238	1.1272	1.0544	1.1805	1.1914	-	-	-	1.2097	1.9000	0.9615	1.0638	0.9310
昭和 3 5 年	35.8	38.9	38.9	-	32.4	-	-	-	62.9	42.0	61.0	9.0	-
3 6 年	42.8	46.2	46.7	-	41.9	-	-	-	72.1	54.3	76.3	10.5	-
3 7 年	46.3	45.5	42.9	-	45.5	-	-	-	82.9	53.4	90.0	14.3	-
3 8 年	48.4	49.0	43.5	69.4	43.8	-	-	-	81.3	82.1	98.2	16.2	8.5
3 9 年	53.2	58.5	57.8	74.8	51.1	-	-	-	104.8	59.1	116.3	18.2	10.1
4 0 年	53.3	63.1	55.5	70.9	54.0	-	-	-	105.1	46.2	112.6	18.6	18.2
4 1 年	58.8	75.3	59.5	80.0	57.1	-	-	-	124.2	56.4	106.3	19.0	27.4
4 2 年	70.0	93.7	71.9	95.7	85.9	-	-	-	137.2	73.9	134.1	20.1	34.8
4 3 年	78.7	112.4	83.6	113.9	98.5	-	-	-	162.1	88.0	154.6	24.0	41.1
4 4 年	86.8	120.8	90.6	137.1	111.3	-	-	-	167.3	105.1	162.5	28.7	60.1
4 5 年	95.1	134.2	103.5	158.1	120.3	-	-	-	183.5	107.0	175.1	33.0	61.0
4 6 年	95.1	125.3	93.7	161.7	114.3	-	-	-	202.9	116.3	173.2	34.4	97.4
4 7 年	101.6	126.2	107.2	163.6	106.9	-	-	-	253.1	127.3	166.1	37.9	102.8
4 8 年	114.2	156.2	123.3	177.1	135.6	-	-	-	231.2	134.3	174.4	44.0	100.0
4 9 年	105.9	146.4	95.4	166.7	138.2	-	-	-	231.4	153.9	140.3	48.0	95.5
5 0 年	87.8	111.9	84.0	122.2	103.3	-	-	-	203.6	133.4	116.0	48.3	99.2
5 1 年	96.8	114.3	103.0	152.0	91.0	-	-	-	179.5	134.3	127.1	54.1	97.7
5 2 年	100.4	112.3	104.2	175.1	93.3	-	-	-	154.7	141.0	129.9	57.0	93.8
5 3 年	100.6	116.5	108.8	159.5	91.7	-	-	-	117.1	194.9	127.5	61.2	95.2
5 4 年	103.4	127.5	112.1	151.0	99.0	-	-	-	99.7	220.4	132.3	62.3	93.7
5 5 年	106.3	127.5	105.2	150.2	105.7	-	-	-	124.1	216.6	126.8	67.3	86.8
5 6 年	106.3	121.5	103.2	141.4	105.6	-	-	-	124.0	214.7	116.8	72.2	84.4
5 7 年	106.3	120.4	97.6	140.8	105.9	-	-	-	111.4	208.8	115.6	78.5	87.6
5 8 年	106.3	117.8	103.8	133.5	101.4	-	-	-	112.6	184.7	121.6	75.7	82.9
5 9 年	116.3	128.6	105.0	144.4	118.7	-	-	-	117.6	201.2	119.9	83.9	83.4
6 0 年	119.5	126.9	89.6	141.5	124.6	-	-	-	124.6	269.0	127.3	85.1	84.5
6 1 年	115.6	117.8	87.4	132.8	114.9	-	-	-	120.0	386.8	121.7	89.1	82.7
6 2 年	117.4	121.3	90.4	127.3	117.7	-	-	-	117.1	302.1	120.5	95.7	81.8
6 3 年	126.2	128.7	96.7	128.8	137.4	-	-	-	141.4	249.8	125.5	104.1	84.3
平成 元 年	130.2	135.8	100.4	131.6	149.5	-	-	-	145.4	272.8	123.0	108.4	86.4
2 年	130.8	130.1	107.8	131.6	150.1	-	-	-	142.1	271.5	113.8	109.3	86.6
3 年	129.2	123.8	112.0	133.5	147.4	-	-	-	131.5	282.1	110.2	107.1	91.3
4 年	119.6	111.0	100.3	130.4	128.6	-	-	-	131.2	222.3	94.1	106.9	94.7
5 年	113.1	111.9	99.7	117.7	114.1	-	-	-	130.2	182.6	82.1	101.1	92.0
6 年	111.8	111.4	103.5	117.3	112.0	-	-	-	123.6	199.7	87.1	101.1	99.7
7 年	112.4	112.7	105.4	118.0	119.1	-	-	-	121.0	190.0	96.2	106.4	93.1
8 年	113.8	114.5	108.3	120.2	120.0	-	-	-	105.5	202.0	120.9	106.6	99.9
9 年	114.2	118.6	116.9	118.8	120.7	-	-	-	106.0	181.4	130.3	103.1	96.3
1 0 年	102.5	100.8	96.1	110.1	106.4	102.5	70.0	93.3	98.7	135.1	104.6	97.9	98.0
1 1 年	101.0	98.1	94.4	100.4	98.0	99.5	94.3	102.6	105.6	124.5	94.3	103.0	97.8
1 2 年	100.0	100.0	100.0	100.0	100.0	100.0	100.0	100.0	100.0	100.0	100.0	100.0	100.0
1 3 年	92.6	92.4	93.2	86.8	93.7	87.5	119.2	80.1	88.3	98.7	85.5	101.0	99.4
1 4 年	87.7	86.4	92.1	86.6	91.3	85.1	110.2	75.4	82.7	80.5	80.5	94.6	85.3
1 5 年	85.5	86.1	93.6	78.4	91.1	88.7	113.2	84.7	89.8	72.7	77.6	84.5	96.9
1 6 年	89.0	87.3	89.2	79.3	99.0	91.9	104.6	82.4	93.0	77.2	78.6	98.0	101.2

平成12年=100.0

										産 業		(参考)		(参考)	
										新聞・公益		機 械		(旧)電気	
プ ラ ス チ ッ ク 製 品 工 業	パ ル プ・紙 ・紙加工品 工 業	織 維 工 業	食 料 品 工 業	そ の 他 工 業	ゴ ム 製 品 工 業	皮 革 製 品 工 業	家 具 工 業	木 材 ・ 木 製 品 工 業	そ の 他 製 品 工 業	総 合	出 版 業	事 業	機 械 工 業	機 械 工 業	
1.0249	0.9368	1.4992	1.0146	1.4030	1.4884	1.1883	1.4518	1.1770	1.4267	1.1140	0.9821	1.0019	1.0019	1.1297	
-	21.4	198.5	82.9	52.2	65.5	116.8	-	81.9	-	34.6	-	16.4	25.6	13.7	
-	27.2	200.6	99.3	53.3	69.7	176.2	-	97.7	-	41.2	-	18.1	33.0	18.2	
-	29.5	190.7	89.2	54.4	72.2	157.8	-	110.3	-	44.7	-	19.7	36.8	20.9	
-	34.6	192.8	79.9	62.7	66.1	181.1	-	125.7	-	47.0	-	21.8	38.0	23.8	
-	36.7	198.5	86.2	74.8	57.8	191.1	-	160.1	-	51.6	-	26.3	42.0	24.7	
-	38.5	212.6	88.3	78.8	59.1	159.1	-	157.7	-	51.9	-	30.1	40.6	21.6	
-	41.6	213.6	88.0	85.4	59.7	149.4	-	183.9	-	57.1	-	32.4	48.0	28.8	
-	46.0	220.5	91.9	100.3	69.4	154.2	-	216.5	-	68.3	-	41.9	62.6	34.2	
60.3	68.6	229.8	94.4	100.7	81.0	187.3	98.4	250.1	162.5	77.5	-	48.4	71.9	39.1	
64.1	74.7	248.4	90.2	105.6	99.4	194.2	80.6	273.3	190.2	85.6	-	52.9	79.3	42.8	
76.2	76.6	248.4	97.6	113.8	92.9	200.0	81.7	296.0	195.0	93.7	-	55.5	87.4	48.3	
80.8	79.6	253.4	98.5	115.0	98.2	167.5	92.8	284.3	183.8	93.7	-	55.2	86.0	47.8	
101.7	86.1	272.7	103.2	140.9	107.5	164.9	112.4	283.9	211.7	100.1	-	57.6	91.8	54.3	
127.3	95.1	301.3	98.0	175.9	162.5	203.4	124.1	269.8	263.5	112.8	-	66.8	103.6	58.7	
102.5	76.3	269.3	90.7	137.1	141.8	167.4	97.7	211.4	180.6	104.5	-	55.8	100.8	52.1	
83.6	62.4	256.7	88.3	120.7	129.6	183.5	73.0	159.7	191.7	87.0	-	54.0	76.9	38.0	
93.1	72.5	272.4	90.2	152.9	143.5	183.1	134.9	171.5	233.7	95.7	-	55.5	79.3	51.3	
90.4	74.5	263.6	105.9	145.5	118.3	160.1	142.0	175.0	206.3	99.5	-	64.4	80.9	54.6	
97.9	78.9	261.2	107.9	153.5	107.2	139.7	145.8	195.7	238.1	99.7	-	65.3	79.2	54.8	
106.0	87.6	275.9	106.6	168.8	112.7	147.6	179.3	197.5	268.1	102.0	-	62.2	81.0	55.6	
95.8	82.5	270.9	109.8	163.7	114.6	138.8	167.7	171.0	294.3	104.9	-	63.5	89.1	61.4	
94.0	77.7	280.2	107.5	161.9	110.1	149.0	158.5	152.3	297.5	105.4	-	70.1	91.3	65.6	
97.2	80.0	248.6	111.8	164.3	108.1	143.8	180.5	133.9	287.1	104.9	-	65.0	89.9	65.1	
111.4	80.5	245.3	107.7	171.3	120.3	140.0	182.2	129.9	296.0	104.6	95.6	65.9	90.8	69.6	
116.4	89.2	255.9	107.9	166.0	136.5	141.1	169.9	123.8	267.4	113.5	94.3	73.2	105.1	81.8	
125.1	91.6	247.2	105.9	166.8	139.8	129.9	160.6	122.5	304.2	115.9	95.8	64.4	113.5	90.1	
118.1	91.9	228.9	104.7	154.0	133.7	119.9	159.7	123.0	230.8	112.6	96.4	61.2	109.9	89.0	
120.4	97.8	220.2	106.3	159.8	141.0	120.1	176.1	135.1	203.9	114.4	98.0	62.4	110.7	90.8	
137.1	103.1	213.8	109.8	168.6	146.8	115.9	204.8	143.6	182.8	122.3	99.7	68.3	123.8	98.9	
131.2	103.0	209.9	113.4	178.7	159.6	134.5	219.1	148.3	182.2	126.1	99.4	69.3	130.4	100.2	
133.1	104.3	204.6	107.6	186.6	182.0	138.1	232.0	142.2	191.3	127.0	102.0	74.9	133.1	106.2	
134.6	106.6	197.0	109.8	174.4	166.7	140.1	203.7	136.9	184.3	126.3	101.3	91.0	131.7	108.5	
122.2	99.6	193.4	109.3	155.7	152.7	139.5	157.4	129.4	172.1	117.3	99.7	85.0	115.9	93.0	
117.3	93.0	172.4	104.6	147.6	145.4	131.4	154.2	123.2	153.1	111.3	99.1	83.7	111.7	97.8	
110.3	92.6	153.1	103.8	146.6	131.1	130.0	166.7	122.1	149.4	111.0	99.5	99.1	112.1	102.2	
102.5	93.7	149.9	101.5	140.3	148.8	118.8	145.2	117.7	142.7	111.4	98.2	100.2	113.0	97.9	
100.5	108.6	142.1	101.7	134.5	125.5	108.7	146.1	119.8	138.1	112.8	99.6	100.5	114.1	103.6	
104.9	110.8	139.4	100.1	131.5	126.4	92.3	142.1	109.1	146.4	113.2	100.1	101.0	115.3	106.2	
99.7	98.8	122.7	96.7	110.4	111.9	92.7	109.9	93.0	129.0	102.1	100.2	93.1	100.9	94.0	
100.3	101.6	113.4	98.9	103.1	100.9	93.4	93.0	104.6	118.2	100.9	100.0	99.3	99.9	99.0	
100.0	100.0	100.0	100.0	100.0	100.0	100.0	100.0	100.0	100.0	100.0	100.0	100.0	100.0	100.0	
82.4	83.3	87.4	97.2	92.2	95.2	94.8	96.5	87.5	87.6	93.0	100.3	94.6	92.8	92.8	
81.2	78.1	74.2	90.6	82.2	87.2	90.6	84.4	73.4	78.3	88.3	100.6	88.4	88.9	88.6	
81.5	80.3	70.4	88.5	79.5	97.5	86.9	79.0	60.8	74.7	85.9	99.9	81.6	91.4	93.1	
83.3	77.6	64.7	89.9	74.9	85.6	82.9	79.5	50.0	75.4	89.6	99.8	91.1	95.2	92.8	

イ 生産者出荷指数

	製造 工業	製造											
		鉄鋼業	非鉄金属	金属製品	一般機械	電気機械	情報通信 機械	電子部品 ・デバイス	輸送機械	精密機械	窯業・ 土石製品	化学 工業	石油・ 石炭製品
		工業	工業	工業	工業	工業	工業	工業	工業	工業	工業	工業	工業
リンク係数	1.1094	1.1196	1.0368	1.2483	1.1749	-	-	-	1.2131	1.2580	0.9015	1.0716	0.9389
昭和 55年	92.5	114.4	62.6	143.4	107.6	-	-	-	139.5	95.2	115.5	68.5	86.3
56年	92.5	106.9	60.4	136.8	108.9	-	-	-	139.7	100.5	109.2	72.5	84.1
57年	97.4	113.0	58.3	135.6	107.6	-	-	-	126.2	90.5	108.2	78.0	80.6
58年	101.1	111.4	62.0	130.9	102.0	-	-	-	127.5	92.8	114.8	76.1	78.4
59年	108.9	121.9	60.0	140.1	116.6	-	-	-	132.6	95.0	110.2	85.1	80.1
60年	112.7	116.2	83.9	137.3	124.9	-	-	-	141.1	128.4	115.3	86.7	81.4
61年	109.9	107.5	83.9	129.6	118.7	-	-	-	141.8	184.8	110.9	90.9	77.3
62年	113.3	112.0	88.2	128.7	122.1	-	-	-	141.3	141.2	108.4	97.4	77.6
63年	120.7	119.1	94.1	129.6	143.9	-	-	-	167.0	120.6	115.9	106.5	80.2
平成 元年	125.4	126.1	97.8	133.6	151.8	-	-	-	167.8	129.5	114.8	110.7	80.7
2年	125.9	128.1	105.4	134.8	147.4	-	-	-	158.8	128.7	105.0	112.8	83.3
3年	125.7	122.8	109.6	136.1	141.5	-	-	-	152.0	134.2	101.8	110.1	86.9
4年	117.8	114.5	98.9	134.8	124.9	-	-	-	155.4	103.7	86.6	110.2	90.9
5年	112.5	112.4	97.9	122.2	112.4	-	-	-	145.3	104.2	81.8	103.5	90.1
6年	111.0	111.1	101.9	121.8	110.8	-	-	-	140.4	118.4	83.0	103.6	98.6
7年	110.9	112.0	103.7	124.8	117.5	-	-	-	121.3	125.8	90.1	107.2	93.9
8年	112.3	114.4	104.6	128.0	119.1	-	-	-	104.8	130.1	116.1	108.8	100.5
9年	113.4	117.0	112.2	125.7	118.7	-	-	-	103.0	159.9	127.2	103.4	99.8
10年	101.7	102.4	92.2	112.8	106.1	99.0	70.8	92.5	92.1	114.5	102.9	97.4	101.2
11年	100.7	99.6	93.3	102.5	99.2	96.3	101.1	101.5	102.6	103.2	93.5	101.9	99.6
12年	100.0	100.0	100.0	100.0	100.0	100.0	100.0	100.0	100.0	100.0	100.0	100.0	100.0
13年	93.1	94.1	93.4	87.5	92.6	90.4	126.3	78.1	89.7	110.4	86.6	99.7	100.3
14年	89.8	89.3	92.3	89.4	89.7	88.1	129.9	77.3	85.9	77.4	81.6	94.8	103.7
15年	88.7	90.3	93.7	80.8	91.3	95.5	138.5	82.2	91.2	62.1	78.4	86.2	103.0
16年	90.8	92.3	90.0	79.1	102.5	99.1	113.9	78.7	92.3	63.2	80.8	97.4	107.7

ウ 生産者製品在庫指数

	製造 工業	製造											
		鉄鋼業	非鉄金属	金属製品	一般機械	電気機械	情報通信 機械	電子部品 ・デバイス	輸送機械	精密機械	窯業・ 土石製品	化学 工業	石油・ 石炭製品
		工業	工業	工業	工業	工業	工業	工業	工業	工業	工業	工業	工業
リンク係数	1.2185	0.9836	1.2070	1.0380	1.5606	-	-	-	2.4548	3.4603	1.1967	1.0313	1.0873
昭和 55年	98.6	96.9	57.1	178.8	107.4	-	-	-	119.1	588.9	228.6	87.8	128.0
56年	101.5	108.6	60.2	155.6	102.1	-	-	-	190.0	535.3	224.0	88.6	125.7
57年	99.8	113.4	61.8	149.8	102.8	-	-	-	151.5	494.1	206.9	83.7	131.9
58年	94.6	105.3	62.4	149.8	100.3	-	-	-	138.7	413.2	194.6	76.2	123.6
59年	93.7	103.6	70.6	131.8	105.0	-	-	-	176.7	169.9	220.5	79.2	119.1
60年	98.8	107.9	78.5	134.0	107.4	-	-	-	194.9	223.2	242.9	86.5	94.6
61年	99.3	106.5	78.1	128.7	112.7	-	-	-	203.5	350.2	259.3	85.0	92.6
62年	94.3	97.7	79.1	127.0	106.9	-	-	-	198.1	456.4	233.8	78.3	87.0
63年	97.6	93.4	80.9	119.9	104.4	-	-	-	204.2	269.6	205.1	82.3	91.2
平成 元年	100.8	90.2	87.0	123.1	115.6	-	-	-	191.0	323.2	193.0	91.2	80.1
2年	105.4	93.8	93.1	117.4	130.6	-	-	-	250.1	296.5	162.3	94.6	94.6
3年	125.0	105.0	97.8	121.2	160.4	-	-	-	412.6	320.1	175.8	113.2	116.9
4年	129.2	104.2	103.1	121.8	158.4	-	-	-	353.2	708.7	173.9	123.1	113.1
5年	123.7	97.8	105.4	109.3	151.4	-	-	-	265.4	376.5	147.7	103.9	113.6
6年	114.8	96.9	113.8	103.2	145.3	-	-	-	260.2	386.9	110.1	93.1	112.5
7年	121.9	98.4	120.7	103.8	156.1	-	-	-	245.5	346.0	119.7	103.1	108.7
8年	119.4	98.2	117.9	102.8	155.1	-	-	-	184.1	283.4	126.0	101.7	107.5
9年	117.7	105.6	125.5	100.0	144.4	-	-	-	146.8	90.7	116.2	90.2	116.2
10年	114.6	109.7	120.2	108.1	130.2	115.0	X	X	138.5	86.7	118.2	100.1	106.7
11年	107.7	99.1	110.9	99.9	116.6	104.6	X	X	127.3	93.9	92.5	96.7	108.8
12年	100.0	100.0	100.0	100.0	100.0	100.0	X	X	100.0	100.0	100.0	100.0	100.0
13年	104.3	106.9	105.7	98.8	98.3	102.3	X	X	89.6	107.8	111.9	108.1	113.2
14年	90.3	92.3	89.0	89.8	80.6	96.3	X	X	80.7	108.0	99.1	100.6	100.0
15年	85.5	87.1	74.5	82.5	78.8	95.6	X	X	71.2	84.9	98.5	91.1	119.8
16年	77.4	86.8	69.6	81.0	69.7	84.9	X	X	73.6	45.0	93.2	87.5	124.1

平成12年=100.0

										産 業			(参考)	(参考)
										新聞・公 益		機 械	(旧)電気	
プ ラ ス チ ッ ク 製 品 工 業	パ ル プ・紙 ・紙加工品 工 業	織 維 工 業	食 料 品 工 業	そ の 他 工 業	ゴ ム 製 品 工 業	皮 革 製 品 工 業	家 具 工 業	木 材 ・ 木 製 品 工 業	そ の 他 製 品 工 業	産 業 総 合	出 版 業	事 業	工 業	機 械 工 業
1.0746	1.0877	1.6026	1.0071	1.2983	1.1960	1.0663	1.4617	1.1101	1.3078	1.0999	0.9821	0.9705	1.0561	0.8899
94.9	84.7	252.7	97.3	158.0	125.2	116.7	176.1	174.5	230.4	91.4	-	60.5	64.3	32.4
90.9	83.1	244.1	95.5	156.8	119.6	128.5	174.8	151.9	239.9	91.8	-	66.5	67.9	35.9
95.2	82.6	248.9	99.7	158.4	118.4	124.2	181.0	133.0	230.3	96.4	-	62.5	77.0	48.5
103.2	83.5	268.4	99.4	161.5	120.1	121.1	177.4	127.7	241.3	99.2	95.6	63.3	85.5	60.3
109.5	92.3	280.0	97.1	157.4	128.6	124.0	170.3	124.2	214.4	106.7	94.3	70.0	96.5	69.4
123.8	95.3	271.6	94.7	160.5	132.8	117.7	163.0	121.7	252.1	109.7	95.8	63.3	103.3	73.6
116.4	96.5	251.9	92.9	147.2	126.2	106.0	155.5	125.7	191.9	107.1	96.4	60.3	102.6	74.0
127.3	99.5	243.1	94.5	150.9	131.0	109.7	166.0	134.3	171.7	110.3	98.0	61.6	105.9	78.6
135.0	106.8	224.0	101.3	155.5	133.5	102.3	191.9	141.5	156.0	117.4	99.7	66.2	118.6	84.2
130.9	108.3	250.8	104.2	164.5	138.6	114.5	209.7	147.5	155.5	121.5	99.4	67.2	122.8	86.6
135.7	112.4	215.1	99.1	169.9	152.5	115.3	219.4	142.1	164.0	122.4	102.0	72.6	124.7	94.6
144.7	115.4	207.1	101.6	162.9	147.5	119.9	198.9	140.4	156.7	122.9	101.3	88.1	124.8	99.8
135.3	110.6	200.8	101.8	150.1	138.5	116.4	168.7	133.0	151.2	115.5	99.7	82.3	111.4	86.4
128.2	108.1	181.2	100.4	138.1	129.5	110.7	152.6	120.4	138.9	110.8	99.1	81.9	106.6	89.1
117.6	106.7	161.9	101.3	136.5	118.4	108.9	164.4	117.4	135.0	110.1	99.5	94.8	105.9	89.9
107.5	108.8	160.3	100.7	129.8	119.6	106.6	146.2	111.0	130.8	110.0	98.2	97.0	105.6	89.0
105.4	110.0	151.4	101.7	129.2	116.5	104.7	147.9	114.5	127.0	111.3	99.6	98.4	106.1	93.0
109.5	110.7	145.2	102.7	127.6	122.4	90.1	146.5	102.0	137.2	112.4	100.1	99.4	109.9	100.3
104.0	100.0	123.0	97.5	110.3	111.7	92.3	119.0	90.3	122.0	101.2	100.2	92.8	97.7	91.3
102.7	103.5	110.3	99.5	101.8	103.3	93.4	94.2	102.8	110.4	100.6	100.0	98.3	99.5	98.5
100.0	100.0	100.0	100.0	100.0	100.0	100.0	100.0	100.0	100.0	100.0	100.0	100.0	100.0	100.0
83.8	79.9	83.1	99.4	92.4	96.4	94.9	97.0	85.2	88.6	93.4	100.3	95.9	93.9	95.7
83.3	72.6	67.6	94.1	86.8	97.2	90.7	91.9	70.9	82.7	90.1	100.6	90.9	91.3	95.0
83.6	75.3	59.7	91.2	84.3	109.8	86.8	85.4	59.2	78.3	88.9	99.9	87.3	95.5	102.1
86.3	73.6	49.3	91.7	78.8	96.6	82.8	83.1	48.6	79.6	91.2	99.8	95.4	98.2	97.9

平成12年=100.0

										産 業			(参考)	(参考)
										新聞・公 益		機 械	(旧)電気	
プ ラ ス チ ッ ク 製 品 工 業	パ ル プ・紙 ・紙加工品 工 業	織 維 工 業	食 料 品 工 業	そ の 他 工 業	ゴ ム 製 品 工 業	皮 革 製 品 工 業	家 具 工 業	木 材 ・ 木 製 品 工 業	そ の 他 製 品 工 業	産 業 総 合	出 版 業	事 業	工 業	機 械 工 業
1.3856	1.1228	1.2472	1.2064	1.1268	2.2289	0.7101	1.1119	1.0495	1.2013	1.2185	-	-	1.4581	1.2631
167.9	27.3	138.3	67.6	140.7	329.4	250.5	148.2	173.8	88.1	98.6	-	-	75.2	48.1
157.4	30.8	139.2	75.9	134.0	338.8	253.1	127.5	155.6	85.1	101.5	-	-	82.4	54.1
153.1	31.1	139.8	80.6	125.7	323.6	260.3	119.6	111.9	73.0	99.8	-	-	80.8	55.5
137.7	27.5	131.1	94.3	118.9	261.2	270.2	128.5	112.0	77.4	94.6	-	-	77.1	54.6
127.8	34.5	116.7	89.9	129.6	219.8	272.9	118.3	122.7	106.2	93.7	-	-	79.8	56.3
133.7	44.9	132.0	93.6	117.3	182.1	223.9	110.9	104.3	100.9	98.8	-	-	84.4	60.6
112.7	40.1	136.1	97.8	110.5	159.4	233.9	111.5	87.3	94.3	99.3	-	-	89.7	64.0
124.4	37.5	126.3	92.3	118.4	189.5	165.7	140.4	88.7	96.8	94.3	-	-	84.6	58.7
131.4	37.2	146.7	82.5	132.2	199.9	113.0	222.4	88.6	92.9	97.6	-	-	87.2	65.1
126.8	35.0	139.1	91.2	137.1	198.4	79.4	290.3	81.4	99.7	100.8	-	-	94.3	71.0
149.4	56.1	143.8	94.5	137.1	119.2	67.8	340.0	79.4	109.4	105.4	-	-	99.7	68.1
167.9	108.8	149.3	98.2	150.8	114.3	79.4	385.6	90.2	115.0	125.0	-	-	127.3	83.7
163.9	109.8	163.5	94.5	112.1	152.5	86.3	106.4	100.5	122.4	129.2	-	-	136.2	99.7
151.0	112.5	146.9	100.9	102.4	160.3	71.0	86.2	93.6	119.2	123.7	-	-	141.3	119.0
141.6	112.8	122.4	103.9	104.8	149.1	76.8	101.6	99.7	113.8	114.8	-	-	131.8	106.2
138.6	112.3	124.7	120.6	112.7	222.9	71.0	111.2	104.9	120.1	121.9	-	-	145.8	126.3
135.5	107.6	111.0	108.0	112.8	152.9	87.8	112.9	108.7	118.2	119.4	-	-	145.8	134.4
131.9	113.8	117.2	102.5	106.4	158.7	60.0	115.3	120.7	111.1	117.7	-	-	143.0	142.7
118.5	121.8	122.7	96.7	111.7	92.6	133.1	106.7	133.2	107.1	114.6	-	-	123.0	116.6
116.1	105.8	103.8	96.0	103.3	89.2	77.7	94.8	139.3	104.6	107.7	-	-	119.7	121.3
100.0	100.0	100.0	100.0	100.0	100.0	100.0	100.0	100.0	100.0	100.0	-	-	100.0	100.0
93.5	70.1	98.4	102.7	105.8	173.1	91.9	106.3	85.5	94.5	104.3	-	-	108.0	117.5
87.7	54.4	86.0	105.0	98.9	179.3	92.0	92.5	77.1	87.0	90.3	-	-	86.3	90.5
81.4	58.0	81.1	105.8	84.9	112.5	82.1	71.3	95.1	81.5	85.5	-	-	84.0	89.5
84.3	49.3	60.2	102.3	80.1	124.8	88.9	69.1	64.2	77.8	77.4	-	-	70.2	70.7

参 考

1 大阪府工業指数について

大阪府工業指数は、本府の工業の動向を総合的に把握する事を目的として、生産・出荷・在庫・在庫率の各指数により作成されている。生産指数は、生産活動の生産水準を表す。出荷指数は、生産活動によって産出された製品の出荷水準を表し、工業に対する需要動向を示す。在庫指数は、生産活動によって産出された製品が、出荷されず、生産者の段階に残っている在庫の動きを表す。在庫率指数は、出荷額に対する在庫額の割合を示し、製品の需給バランスの動向を示す。

工業指数は、工業生産関連の産業が経済活動全体に対して高いウェイトを持つこと、景気の動向に敏感であること、速報性があること、などから経済全体の動きを見る上で重要な指標となっている。

(1) 指数の作成

ア 種類

工業生産指数、工業生産者出荷指数、工業生産者製品在庫指数、工業生産者製品在庫率指数

イ 基準時

平成12年を基準年とする。したがって、指数値は平成12年の平均を100.0とした比率で示し、ウェイトは平成12年の産業構造による。

ウ 分類

日本標準産業分類を基本とした業種分類と、財の用途に着目した特殊分類の2方法。

(ア) 業種分類

業種分類は日本標準産業分類に基づいているが、利用上の便宜から、次のとおり若干の組み替えを行っている。

産業分類上の「繊維工業」、「衣服・その他の繊維製品製造業」及び「化学繊維製造業」を統合して「繊維工業」とする。

「化学工業」から「化学繊維製造業」を除いている。

「食料品製造業」、「飲料・たばこ・飼料製造業」を統合して「食料品工業」とする。

「ゴム製品製造業」、「なめし革・同製品・毛皮製造業」、「家具製造業」、「木材・木製品製造業」及び「その他の製造業」を一括して「その他工業」としている。

「公益事業」、「新聞・出版業」を参考業種として採用した。

「家具・装備品製造業」、「武器製造業」及び「鉱業」は非採用としている。

また、生産者製品在庫指数では、更に、「公益事業」、「新聞・出版業」を除外した。

(イ) 業種分類の一部変更

平成14年3月に改訂された新たな日本標準産業分類に準拠し、従来の「電気機械工業」を「電気機械工業」「情報通信機械工業」「電子部品・デバイス工業」に3分割した。

なお、参考系列として「機械工業」に加え、「(旧)電気機械工業」を設けた。

(ウ) 特殊分類

特殊分類は、まず、生産活動に再投入されるものを「生産財」、最終需要に向けられるものを「最終需要財」とする。

最終需要財は資本形成に向けられる「投資財」と家計で消費される「消費財」に分類し、さらに、投資財を設備投資に向けられる「資本財」と建設活動に向けられる「建設財」に、消費財を「耐久消費財」と「非耐久消費財」に分類する。

工 業種分類及び特殊分類体系図

業種分類

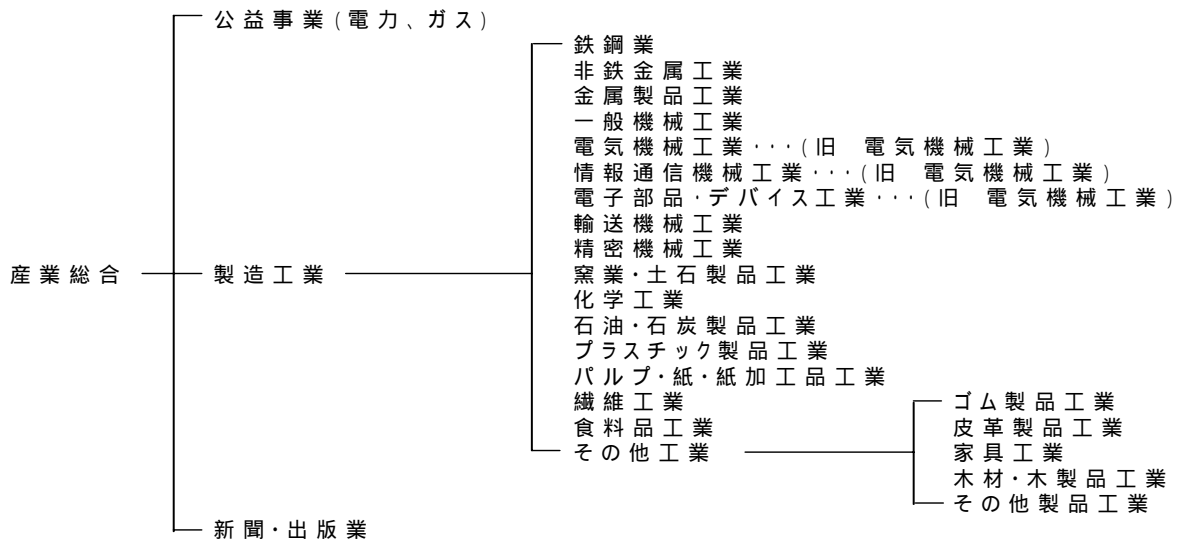

特殊分類 (財別)

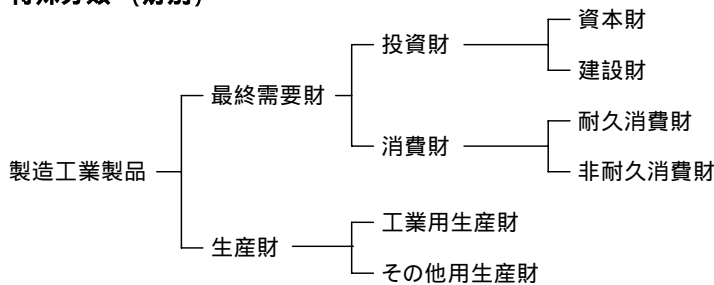

オ 採用品目

採用品目は、業種、財ごとに代表性を考慮して選定している。採用品目数は生産及び出荷指数がともに340品目、在庫指数が241品目、在庫率指数が228品目である。なお、用途が2つ以上の財にまたがる品目(生産・出荷24品目、在庫22品目、在庫率21品目)については、基準時の用途別構成でウェイトを分割することにより複数の系列として取り扱っているため、業種分類と特殊分類では採用品目数が一致しない。

カ ウェイト

ウェイトは、製造工業全体を 10000.0 とした構成比によって表している。ただし、在庫率指数については季節変動の影響を大きく受ける品目を除いて製造工業全体を 9500.8 とした構成比によって表している。

ウェイトの算出には、「平成 12 年工業統計調査」を中心にして、他に「生産動態統計調査」などの結果を利用している。

生産指数に用いる付加価値額ウェイトは、「工業統計調査」の産業別付加価値額を基礎にし、採用品目のうち一定割合以上が他業種において生産されている品目については、当該品目の業種別生産構成比によって調整を行っている。

出荷指数に用いる出荷額ウェイト、在庫指数に用いる在庫額ウェイトは、それぞれ「工業統計調査」による品目別出荷額及び在庫額を基礎にしている。

なお、非採用品目については、業種ごとにウェイトのふくらましを行い、家具・装備品製造業等の非採用業種については、製造工業全体にふくらましを行っている。

〔注〕ふくらましとは、採用品目に非採用品目分のウェイトを加え、採用品目でもって非採用品目分の動きを代表させる事をいう。

キ 算式

算式は基準年次時の固定ウェイトで加重平均するラスパイレス算式である。

Q, R : 総合指数	(添字) o : 基準時
q : 数量	t : 比較時
w : ウェイト	i : 採用品目 (i = 1, 2, …… n)
r : 率	

生産指数・生産者出荷指数・生産者製品在庫指数

$$Q_t = \frac{\sum_{i=1}^n \frac{q_{ti}}{q_{oi}} w_{oi}}{\sum_{i=1}^n w_{oi}} \times 100.0$$

生産者製品在庫率指数

$$R_t = \frac{\sum_{i=1}^n \frac{r_{ti}}{r_{oi}} w_{oi}}{\sum_{i=1}^n w_{oi}} \times 100.0$$

$$R、r： 生産者製品在庫率 = \frac{\text{在庫数量}}{\text{出荷数量}}$$

ク 季節調整

前月比、前期比など短期の変動を見る場合には、気候の変化、自然条件や社会的習慣、制度などの1年を通してほぼ規則的に繰り返す季節的変動を取り除くため、季節調整が必要とされる。本府では、センサス局法（X-12-ARIMA）を採用している。

具体的なスペックファイル及び運用方法については、以下のとおりです。

平成10年1月から平成16年12月までの7年間の期間を採用している。

センサス局法（X-12-ARIMA）

工業指数（除.在庫・在庫率指数）における季節調整済指数系列は、季節要因に加え、曜日・祝祭日要因によっても調整されている。

$$\text{季節調整済指数} = \text{原指数} \div (\text{季節指数} \times \text{曜日・祝祭日指数})$$

使用しているスペックファイルの見本は以下のとおり。
なお、レベルシフト、異常値処理などの該当はない。

```
series{ start = 1998.1
        span = (1998.1, 2004.12)
        decimals=1
        print=none}
transform{ function = log }
arma{ model = (0 1 1)(0 1 1) }
regression{ variables = td1coef
            save = (td hol)
            user = (jap-hol)
            usertype = holiday
            start = 1998.1
            file = "XXXXXXXXXXXXXXXX" }
forecast{ maxlead = 0 }
estimate{ save = (mdl)
        maxiter = 500 }
X11{ print=(none+d10)
     save = (d10 d11 d16)
     Seasonalma = x11default }
```

ケ 資料

採用品目の月々の実績値は、主として生産動態統計調査から求めているが、一部の品目については、次表のとおり資料提供を受けている。

品 目 名	団 体 名
電力、ガス、しょう油、清酒、焼酎、ウィスキー類、新聞、配合飼料、製材、普通合板、二次加工合板、ビスケット、化粧品、冷凍調理食品	近畿経済産業局
鉄道車両	(社)鉄道車両工業会
生コンクリート	大阪兵庫生コンクリート工業組合
医薬品	大阪府
米菓、めん類、食パン、菓子パン、製粉	農林水産省大阪農政事務所
飲用牛乳	近畿農政局大阪統計・情報センター
味噌	大阪府味噌工業協同組合
砂糖	精糖工業会
ステンレス魔法瓶、ガラス魔法瓶、保温容器	全国魔法瓶工業組合
炭酸飲料	(財)日本炭酸飲料検査協会
ボルト・ナット	(社)日本ねじ工業協会
かまぼこ・ちくわ	大阪府中央卸売市場
各種食料品	関係業界団体及び事業所

(2) 寄与率・寄与度

製造工業の上昇または低下に対して、各業種がどれだけ製造工業に影響を与えたか構成比で示したものを「寄与率」という。そして、製造工業の前年比に対して各業種の構成比（寄与率）が、どれだけになっているのか示したものを「寄与度」という。

$$\text{寄与率} = \frac{(Q_{it} - Q_{i,t-1}) \times W_i}{(Q_t - Q_{t-1}) \times W}$$

$$\text{寄与度} = \frac{(Q_t - Q_{t-1})}{Q_{t-1}} \times \text{寄与率}$$

(3) 年間補正

工業指数は、毎年、その前年の指数値について、月別の実績値（生産動態統計調査の他、事業所等から提出される指数値作成のもととなるデータ）の補正が行われるにともない、この修正された実績値をもとに、指数及び季節指数を再計算する。

これが当該指数の最終確定値となり、これを年間補正という。

年間補正では、必要に応じて、元データの脱漏回収や数値の見直しが行われる。

同時に、前年の実績を追加してあらためて季節指数を計算し直し、前年の季節指数の確定値が作成される。

(4) 接続指数

平成12年基準指数では、平成10年1月からの数値を作成・公表している。

接続指数は、現在のデータとそれ以前の時点のデータとの比較をするため、旧基準指数にリンク係数を乗じて、平成12年基準指数に接続したものである。

リンク係数の算出方法（基準指数は、季節調整済指数を使用）

$$IH7 = \frac{\text{平成12年基準指数の平成10年1月～3月の平均指数}}{\text{平成7年基準指数の平成10年1月～3月の平均指数}}$$

$$IH2 = IH7 \times \frac{\text{平成7年基準指数の平成5年1月～3月の平均指数}}{\text{平成2年基準指数の平成5年1月～3月の平均指数}}$$

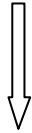

$$IS35 = IS40 \times \frac{\text{昭和40年基準指数の昭和38年1月～3月の平均指数}}{\text{昭和35年基準指数の昭和38年1月～3月の平均指数}}$$

なお、旧基準指数とは、分類・ウェイト・品目構成等が異なっているため接続指数の作成はあくまで便宜的な処置である。

業種によっては接続指数のかけているものが存在する。接続指数は別表のとおりである。

業種別・特殊分類別採用品目数

(1) 生産指数・生産者出荷指数

	計	最 終 需 要 財	投 資 財			消 費 財			生 産 財	工 業 用 其 他 用	
			資 本 財	建 設 財	耐 久 消 費 財	非 耐 久 消 費 財	生 産 財	工 業 用 生 産 財		其 他 用 生 産 財	
産業総合	364										
製造工業	361	186	110	67	43	76	28	48	175	165	10
鉄鋼業	32	6	6		6				26	26	
非鉄金属工業	14	3	3	3					11	11	
金属製品工業	29	14	11	2	9	3	3		15	14	1
一般機械工業	55	40	40	38	2				15	15	
電気機械工業	32	25	8	6	2	17	12	5	7	6	1
情報通信機械工業	8	8	3	3		5	5				
電子部品・デバイス工業	7								7	7	
輸送機械工業	12	7	4	4		3	3		5	5	
精密機械工業	8	8	7	7		1	1				
窯業・土石製品工業	16	7	7		7				9	8	1
化学工業	46	6	1	1	1	5		5	40	39	1
石油・石炭製品工業	8	2				2		2	6	3	3
プラスチック製品工業	12	7	5		5	2		2	5	4	1
パルプ・紙・紙加工品工業	7	1	1		1				6	6	
繊維工業	21	9	2		2	7	1	6	12	12	
食料品工業	22	19				19		19	3	2	1
その他工業	32	24	12	4	8	12	3	9	8	7	1
ゴム製品工業	5	2	1	1		1		1	3	3	
皮革製品工業	1	1				1		1			
家具工業	7	7	5	3		2	2				
木材・木製品工業	10	6	6		6				4	4	
その他製品工業	9	8				8	1	7	1		1
新聞・出版業	1										
公益事業	2										
機械工業	122										
(旧)電気機械工業	47										

(2) 生産者製品在庫指数

	計	最 終 需 要 財	投 資 財			消 費 財			生 産 財	工 業 用 其 他 用	
			資 本 財	建 設 財	耐 久 消 費 財	非 耐 久 消 費 財	生 産 財	工 業 用 生 産 財		其 他 用 生 産 財	
産業総合	263										
製造工業	263	115	65	33	32	50	24	26	148	140	8
鉄鋼業	30	6	6		6				24	24	
非鉄金属工業	10	2	2	2					8	8	
金属製品工業	19	6	3		3	3	3		13	13	
一般機械工業	26	17	17	17					9	9	
電気機械工業	25	20	3	2	1	17	12	5	5	4	1
情報通信機械工業	2	2				2	2				
電子部品・デバイス工業	1								1	1	
輸送機械工業	7	6	3	3		3	3		1	1	
精密機械工業	5	5	5	5							
窯業・土石製品工業	14	5	5		5				9	8	1
化学工業	44	4	1	1	1	3		3	40	39	1
石油・石炭製品工業	8	2				2		2	6	3	3
プラスチック製品工業	12	7	5		5	2		2	5	4	1
パルプ・紙・紙加工品工業	7	1	1		1				6	6	
繊維工業	21	9	2		2	7	1	6	12	12	
食料品工業	3	2				2		2	1	1	
その他工業	29	21	12	4	8	9	3	6	8	7	1
ゴム製品工業	5	2	1	1		1		1	3	3	
皮革製品工業	1	1				1		1			
家具工業	7	7	5	3		2	2				
木材・木製品工業	10	6	6		6				4	4	
その他製品工業	6	5				5	1	4	1		1
新聞・出版業											
公益事業											
機械工業	66										
(旧)電気機械工業	28										

(3) 生産者製品在庫率指数

	計	最終 需要財	投資財			消費財			生産財			
			資本財	建設財	消費財	耐久	非耐久	生産財	工業用	その他用		
						消費財	消費財		生産財	生産財		
産業総合	249											
製造工業	249	107	61	30	31	46	22	24	142	134	8	
鉄鋼業	28	6	6		6				22	22		
非鉄金属工業	10	2	2	2					8	8		
金属製品工業	17	6	3		3	3	3		11	11		
一般機械工業	22	14	14	14					8	8		
電気機械工業	22	17	3	2	1	14	10	4	5	4	1	
情報通信機械工業	2	2				2	2					
電子部品・デバイス工業	1								1	1		
輸送機械工業	7	6	3	3		3	3		1	1		
精密機械工業	5	5	5	5								
窯業・土石製品工業	14	5	5		5				9	8	1	
化学工業	44	4	1		1	3		3	40	39	1	
石油・石炭製品工業	8	2				2		2	6	3	3	
プラスチック製品工業	12	7	5		5	2		2	5	4	1	
パルプ・紙・紙加工品工業	7	1	1		1				6	6		
繊維工業	20	8	2		2	6	1	5	12	12		
食料品工業	3	2				2		2	1	1		
その他工業	27	20	11	4	7	9	3	6	7	6	1	
ゴム製品工業	5	2	1	1		1		1	3	3		
皮革製品工業	1	1				1		1				
家具工業	7	7	5	3	2	2	2					
木材・木製品工業	8	5	5		5				3	3		
その他製品工業	6	5				5	1	4	1		1	
新聞・出版業												
公益事業												
機械工業	59											
(旧)電気機械工業	25											

業種別・特殊分類別ウェイト

(1) 生産指数

	計	最終 需要財	投資財		消費財			生産財			
				資本財	建設財		耐久消費財		生産財	工業用その他用	
							消費財	消費財		生産財	生産財
産業総合	10898.7										
製造工業	10000.0	5380.1	2202.2	1269.4	932.8	3177.9	839.6	2338.3	4619.9	4504.9	115.0
鉄鋼業	450.3	60.4	60.4		60.4				389.9	389.9	
非鉄金属工業	203.0	19.9	19.9	19.9					183.1	183.1	
金属製品工業	1173.2	548.4	497.6	55.7	441.9	50.8	50.8		624.8	605.8	19.0
一般機械工業	1555.8	937.4	937.4	902.0	35.4				618.4	618.4	
電気機械工業	906.4	709.2	108.5	86.9	21.6	600.7	373.8	226.9	197.2	168.6	28.6
情報通信機械工業	313.8	313.8	26.6	26.6		287.2	287.2				
電子部品・デバイス工業	270.9								270.9	270.9	
輸送機械工業	420.2	157.2	73.3	73.3		83.9	83.9		263.0	263.0	
精密機械工業	75.1	75.1	57.7	57.7		17.4	17.4				
窯業・土石製品工業	219.6	107.4	107.4		107.4				112.2	108.4	3.8
化学工業	1820.2	1119.4	21.4		21.4	1098.0		1098.0	700.8	694.2	6.6
石油・石炭製品工業	93.5	61.6				61.6		61.6	31.9	16.0	15.9
プラスチック製品工業	538.7	85.8	46.0		46.0	39.8		39.8	452.9	435.5	17.4
パルプ・紙・紙加工品工業	324.1	8.8	8.8		8.8				315.3	315.3	
繊維工業	514.6	228.2	74.8		74.8	153.4	3.8	149.6	286.4	286.4	
食料品工業	663.3	616.8				616.8		616.8	46.5	43.3	3.2
その他工業	457.3	330.7	162.4	47.3	115.1	168.3	22.7	145.6	126.6	106.1	20.5
ゴム製品工業	98.3	16.3	5.5	5.5		10.8		10.8	82.0	82.0	
皮革製品工業	44.7	44.7				44.7		44.7			
家具工業	119.5	119.5	100.6	41.8	58.8	18.9	18.9				
木材・木製品工業	80.4	56.3	56.3		56.3				24.1	24.1	
その他の製品工業	114.4	93.9				93.9	3.8	90.1	20.5		20.5
新聞・出版業	475.8										
公益事業	422.9										
機械工業	3542.2										
(旧)電気機械工業	1491.1										

(2) 生産者出荷指数

	計	最終 需要財	投資財		消費財			生産財			
				資本財	建設財		耐久消費財		生産財	工業用その他用	
							消費財	消費財		生産財	生産財
産業総合	10898.7										
製造工業	10000.0	5397.3	2222.3	1275.8	946.5	3175.0	1087.8	2087.2	4602.7	4431.9	170.8
鉄鋼業	642.5	90.3	90.3		90.3				552.2	552.2	
非鉄金属工業	251.9	22.6	22.6	22.6					229.3	229.3	
金属製品工業	1021.3	555.2	504.4	54.5	449.9	50.8	50.8		466.1	452.9	13.2
一般機械工業	1423.6	936.8	936.8	910.8	26.0				486.8	486.8	
電気機械工業	906.6	748.2	95.5	71.1	24.4	652.7	506.6	146.1	158.4	141.9	16.5
情報通信機械工業	359.3	359.3	38.6	38.6		320.7	320.7				
電子部品・デバイス工業	355.3								355.3	355.3	
輸送機械工業	522.1	244.9	82.8	82.8		162.1	162.1		277.2	277.2	
精密機械工業	77.3	77.3	50.6	50.6		26.7	26.7				
窯業・土石製品工業	176.8	90.6	90.6		90.6				86.2	82.9	3.3
化学工業	1431.9	700.1	36.6		36.6	663.5		663.5	731.8	729.1	2.7
石油・石炭製品工業	475.4	325.0				325.0		325.0	150.4	53.4	97.0
プラスチック製品工業	492.6	79.0	39.8		39.8	39.2		39.2	413.6	399.0	14.6
パルプ・紙・紙加工品工業	312.6	11.2	11.2		11.2				301.4	301.4	
繊維工業	460.1	247.2	66.0		66.0	181.2	2.9	178.3	212.9	212.9	
食料品工業	670.0	600.6				600.6		600.6	69.4	62.1	7.3
その他工業	420.7	309.0	156.5	44.8	111.7	152.5	18.0	134.5	111.7	95.5	16.2
ゴム製品工業	94.2	18.5	7.2	7.2		11.3		11.3	75.7	75.7	
皮革製品工業	38.0	38.0				38.0		38.0			
家具工業	105.2	105.2	90.5	37.6	52.9	14.7	14.7				
木材・木製品工業	78.6	58.8	58.8		58.8				19.8	19.8	
その他の製品工業	104.7	88.5				88.5	3.3	85.2	16.2		16.2
新聞・出版業	475.8										
公益事業	422.9										
機械工業	3644.2										
(旧)電気機械工業	1621.2										

(3) 生産者製品在庫指数

	計	最 終 需 要 財	投 資 財		消 費 財			生 産 財		工 業 用 其 他 用	
			資 本 財	建 設 財	耐 久 消 費 財	非 耐 久 消 費 財	生 産 財	工 業 用 生 産 財	其 他 用 生 産 財		
産業総合	10000.0										
製造工業	10000.0	4228.6	1902.0	1193.8	708.2	2326.6	1299.9	1026.7	5771.4	5618.1	153.3
鉄鋼業	947.3	119.0	119.0		119.0				828.3	828.3	
非鉄金属工業	198.7	28.7	28.7	28.7					170.0	170.0	
金属製品工業	1133.3	139.2	103.1		103.1	36.1	36.1		994.1	994.1	
一般機械工業	1293.4	910.1	910.1	910.1					383.3	383.3	
電気機械工業	894.8	680.6	79.2	71.2	8.0	601.4	492.5	108.9	214.2	180.2	34.0
情報通信機械工業	701.4	701.4				701.4	701.4				
電子部品・デバイス工業	283.2								283.2	283.2	
輸送機械工業	284.1	63.1	20.9	20.9		42.2	42.2		221.0	221.0	
精密機械工業	47.7	47.7	47.7	47.7							
窯業・土石製品工業	213.8	70.0	70.0		70.0				143.8	138.0	5.8
化学工業	1509.0	218.6	64.0		64.0	154.6		154.6	1290.4	1279.8	10.6
石油・石炭製品工業	139.9	55.8				55.8		55.8	84.1	31.1	53.0
プラスチック製品工業	402.7	107.5	61.3		61.3	46.2		46.2	295.2	276.6	18.6
パルプ・紙・紙加工品工業	261.6	27.5	27.5		27.5				234.1	234.1	
繊維工業	883.8	529.4	177.9		177.9	351.5	9.8	341.7	354.4	354.4	
食料品工業	289.5	113.8				113.8		113.8	175.7	175.7	
その他工業	515.8	416.2	192.6	115.2	77.4	223.6	17.9	205.7	99.6	68.3	31.3
ゴム製品工業	64.7	18.6	8.0	8.0		10.6		10.6	46.1	46.1	
皮革製品工業	45.0	45.0				45.0		45.0			
家具工業	137.6	137.6	123.3	107.2	16.1	14.3	14.3				
木材・木製品工業	83.5	61.3	61.3		61.3				22.2	22.2	
その他の製品工業	185.0	153.7				153.7	3.6	150.1	31.3		31.3
新聞・出版業											
公益事業											
機械工業	3504.6										
(旧)電気機械工業	1879.4										

(4) 生産者製品在庫率指数

	計	最 終 需 要 財	投 資 財		消 費 財			生 産 財		工 業 用 其 他 用	
			資 本 財	建 設 財	耐 久 消 費 財	非 耐 久 消 費 財	生 産 財	工 業 用 生 産 財	其 他 用 生 産 財		
産業総合	9505.3										
製造工業	9505.3	3931.3	1797.9	1111.0	686.9	2133.4	1204.0	929.4	5574.0	5416.2	157.8
鉄鋼業	755.5	119.0	119.0		119.0				636.5	636.5	
非鉄金属工業	198.7	28.7	28.7	28.7					170.0	170.0	
金属製品工業	1128.5	139.2	103.1		103.1	36.1	36.1		989.3	989.3	
一般機械工業	1210.5	827.3	827.3	827.3					383.2	383.2	
電気機械工業	797.5	583.3	79.2	71.2	8.0	504.1	396.6	107.5	214.2	180.2	34.0
情報通信機械工業	701.4	701.4				701.4	701.4				
電子部品・デバイス工業	283.2								283.2	283.2	
輸送機械工業	284.1	63.1	20.9	20.9		42.2	42.2		221.0	221.0	
精密機械工業	47.7	47.7	47.7	47.7							
窯業・土石製品工業	213.8	70.0	70.0		70.0				143.8	138.0	5.8
化学工業	1509.0	218.6	64.0		64.0	154.6		154.6	1290.4	1279.8	10.6
石油・石炭製品工業	139.9	55.8				55.8		55.8	84.1	31.1	53.0
プラスチック製品工業	402.7	107.5	61.3		61.3	46.2		46.2	295.2	276.6	18.6
パルプ・紙・紙加工品工業	261.6	27.5	27.5		27.5				234.1	234.1	
繊維工業	787.9	433.5	177.9		177.9	255.6	9.8	245.8	354.4	354.4	
食料品工業	289.5	113.8				113.8		113.8	175.7	175.7	
その他工業	493.8	394.9	171.3	115.2	56.1	223.6	17.9	205.7	98.9	63.1	35.8
ゴム製品工業	64.7	18.6	8.0	8.0		10.6		10.6	46.1	46.1	
皮革製品工業	45.0	45.0				45.0		45.0			
家具工業	137.6	137.6	123.3	107.2	16.1	14.3	14.3				
木材・木製品工業	60.1	40.0	40.0		40.0				20.1	17.0	3.1
その他の製品工業	186.4	153.7				153.7	3.6	150.1	32.7		32.7
新聞・出版業											
公益事業											
機械工業	3324.4										
(旧)電気機械工業	1782.1										

業種・品目	項目	単位	特殊 分類 格付	生産指数	出荷指数	在庫指数	在庫率指数
				付加価値額 ウェイト	出荷額 ウェイト	在庫額 ウェイト	在庫額 ウェイト
産業総合				10898.7	10685.8	10000.0	9500.8
製造工業				10000.0	10000.0	10000.0	9500.8
鉄鋼業				450.3	642.5	947.3	755.5
素製品				54.7	27.8	111.6	111.0
粗鋼	t	生・工		30.2	2.7	0.6	-
鋼半製品	t	生・工		24.5	25.1	111.0	111.0
熱間圧延鋼材				95.5	170.4	194.8	194.8
H形鋼	t	建		15.0	23.4	21.2	21.2
中小形鋼	t	分割		8.1	15.3	14.9	14.9
中小形鋼（建設財）	t	建		2.3	3.5	5.1	5.1
中小形鋼（工業用生産財）	t	生・工		5.8	11.8	9.8	9.8
小形棒鋼	t	分割		25.3	40.0	49.1	49.1
小形棒鋼（建設財）	t	建		21.2	31.9	42.9	42.9
小形棒鋼（工業用生産財）	t	生・工		4.1	8.1	6.2	6.2
大中形棒鋼	t	分割		8.2	15.7	30.0	30.0
大中形棒鋼（建設財）	t	建		1.5	2.3	7.0	7.0
大中形棒鋼（工業用生産財）	t	生・工		6.7	13.4	23.0	23.0
普通鋼線材	t	生・工		17.9	36.2	25.1	25.1
普通鋼鋼板	t	生・工		8.0	15.9	18.1	18.1
普通鋼鋼帯	t	生・工		9.1	17.0	20.1	20.1
特殊鋼熱間圧延鋼材	t	生・工		3.9	6.9	16.3	16.3
鋼管				26.3	42.0	48.5	48.5
普通鋼鋼管	t	分割		26.3	42.0	48.5	48.5
普通鋼鋼管（建設財）	t	建		15.2	21.5	31.4	31.4
普通鋼鋼管（工業用生産財）	t	生・工		11.1	20.5	17.1	17.1
冷間仕上鋼材				126.6	168.3	125.8	125.8
普通鋼冷延広幅帯鋼	t	生・工		46.6	25.0	15.4	15.4
普通鋼冷間ロール成型形鋼	t	建		5.2	7.7	11.4	11.4
特殊鋼冷間仕上鋼材	t	生・工		11.8	23.7	10.3	10.3
普通鋼鉄線	t	生・工		10.7	16.5	19.2	19.2
普通鋼冷間圧造用炭素鋼線	t	生・工		10.4	20.1	3.7	3.7
普通鋼硬鋼線	t	生・工		7.3	6.0	8.0	8.0
特殊鋼磨棒鋼	t	生・工		9.1	19.0	22.6	22.6
ステンレス鋼線	t	生・工		12.8	25.7	21.6	21.6
特殊鋼冷間圧造用炭素鋼線	t	生・工		12.7	24.6	13.6	13.6
めっき鋼材				18.1	81.5	105.2	105.2
亜鉛めっき鋼板	t	生・工		12.0	75.0	95.5	95.5
普通鋼めっき鋼材	t	生・工		6.1	6.5	9.7	9.7
鍛造品				129.1	152.5	361.4	170.2
鍛鋼品	t	生・工		22.3	29.2	31.9	31.9
鋳鋼品	t	生・工		17.8	24.7	52.5	52.5
鋳鉄管	t	生・工		42.4	41.1	191.2	-
鍛工品鉄系	t	生・工		14.3	24.4	-	-
銑鉄鋳物	t	生・工		23.6	25.6	85.8	85.8
可鍛鋳鉄	t	生・工		8.7	7.5	-	-
非鉄金属工業				203.0	251.9	198.7	198.7
非鉄金属地金				34.9	37.1	23.4	23.4
アルミニウム二次・二次合金地金	t	生・工		7.2	12.2	6.8	6.8
銅ケーキ	t	生・工		16.6	14.9	10.5	10.5
銅ピレット	t	生・工		11.1	10.0	6.1	6.1
伸銅・アルミニウム圧延製品				73.3	103.2	68.6	68.6
伸銅製品	t	生・工		30.1	43.3	27.0	27.0
アルミニウム圧延製品	t	生・工		17.0	22.1	11.8	11.8
アルミニウムはく	t	生・工		26.2	37.8	29.8	29.8
電線・ケーブル				77.2	96.8	106.7	106.7
銅裸線（メーカー向け）	導体 t	生・工		10.0	16.4	5.4	5.4
銅電線	導体 t	生・工		47.3	57.8	72.6	72.6
通信用電線・ケーブル	導体 t	資		4.2	5.5	7.2	7.2
電力用電線・ケーブル	導体 t	資		6.5	9.4	21.5	21.5
通信用光ファイバ製品	K m コア	資		9.2	7.7	-	-
非鉄金属鋳造品				17.6	14.8	-	-
鍛工品アルミニウム系	K g	生・工		1.7	1.5	-	-
アルミニウム鋳物	K g	生・工		7.3	5.0	-	-
ダイカスト	K g	生・工		8.6	8.3	-	-
金属製品工業				1173.2	1021.3	1133.3	1128.5
建設用金属製品				390.8	380.4	51.2	51.2
金網	t	建		11.5	12.2	11.8	11.8
鉄くぎ	t	建		13.1	15.5	39.4	39.4

業種・品目	項目	単位	特殊 分類 格付	生産指数 付加価値額 ウェイト	出荷指数 出荷額 ウェイト	在庫指数 在庫額 ウェイト	在庫率指数 在庫額 ウェイト
	鉄骨	t	建	54.1	59.6	-	-
	橋りょう	t	建	245.4	225.2	-	-
	鉄塔	t	資	40.1	43.0	-	-
	水門	t	資	15.6	11.5	-	-
	鋼管	t	建	11.0	13.4	-	-
	建築用金属製品			54.2	64.0	51.9	51.9
	木造住宅用アルミニウムサッシ	t	建	10.1	11.7	-	-
	ビル用アルミニウムサッシ	t	建	29.4	34.1	-	-
	スチール又はステンレスドア	t	建	14.7	18.2	51.9	51.9
	暖厨用熱機器			50.8	50.8	36.1	36.1
	ガスこんろ	台	耐	26.6	26.7	5.6	5.6
	ガス湯沸器	台	耐	12.4	12.2	18.6	18.6
	ガス風呂がま	台	耐	11.8	11.9	11.9	11.9
	その他の金属製品			677.4	526.1	994.1	989.3
	鋼索	t	生・工	36.5	25.7	119.5	119.5
	電気溶接棒	t	生・工	47.7	30.1	52.3	52.3
	ドラム缶	t	生・工	32.7	18.2	4.4	4.4
	18リットル缶	t	生・工	17.2	15.2	9.5	9.5
	食缶	t	生・工	119.1	105.5	154.2	154.2
	一般缶	t	生・工	31.0	30.0	97.2	97.2
	架線金物	千個	生・他	19.0	13.2	-	-
	線ばね	Kg	生・工	15.2	8.1	3.4	-
	うす板ばね	Kg	生・工	5.9	3.2	1.4	-
	超硬チップ	Kg	生・工	10.0	8.3	-	-
	鉄管継手	Kg	建	52.6	60.0	-	-
	作業工具	千個	生・工	41.2	19.8	168.8	168.8
	機械刃物	Kg	生・工	25.1	11.6	41.4	41.4
	産業用アルミニウム製品	Kg	生・工	15.6	12.9	4.3	4.3
	飲料用アルミニウム製品	t	生・工	109.9	99.7	134.2	134.2
	ボルト・ナット	t	生・工	98.7	64.6	203.5	203.5
一般機械工業				1555.8	1423.6	1293.4	1210.5
	原動機			45.1	59.8	61.8	61.8
	はん用内燃機関	Ps	生・工	45.1	59.8	61.8	61.8
	土木建設機械			240.7	308.9	206.9	206.9
	装輪式トラクタ	台	資	80.2	76.5	70.7	70.7
	ブルドーザ	台	資	31.5	31.7	26.4	26.4
	ショベル系掘削機	台	資	118.7	184.5	109.8	109.8
	破碎解体機	台	資	10.3	16.2	-	-
	化学・特殊産業機械			95.8	91.0	-	-
	ろ過機器	Kg	資	5.1	4.9	-	-
	分離機器	Kg	資	6.0	5.7	-	-
	熱交換器	Kg	資	22.3	24.1	-	-
	混合機、かくはん機及び粉碎機	Kg	資	19.6	20.1	-	-
	印刷機械	t	資	20.9	17.1	-	-
	紙工機械	台	資	9.5	9.7	-	-
	食料品加工機械	百万円	資	12.4	9.4	-	-
	風水力機械・油圧機器			189.1	176.5	345.5	345.5
	ポンプ	t	資	111.3	111.0	138.8	138.8
	圧縮機	Kg	資	10.2	8.1	3.6	3.6
	送風機	Kg	資	15.4	12.3	-	-
	油圧ポンプ	台	生・工	9.3	8.6	33.6	33.6
	油圧シリンダ	台	生・工	14.0	11.0	2.1	2.1
	油圧バルブ	台	生・工	6.6	7.3	164.2	164.2
	空気圧機器	台	生・工	22.3	18.2	3.2	3.2
	運搬・農業用機械			87.4	69.4	60.9	-
	巻上機	台	資	14.0	9.4	-	-
	エレベータ	t	建	26.8	22.7	-	-
	エスカレータ	式	建	8.6	3.3	-	-
	機械式駐車装置	百万円	資	7.0	7.1	-	-
	コンバイン	台	資	31.0	26.9	60.9	-
	産業用ロボット			28.1	13.9	-	-
	プレイバックロボット	台	資	28.1	13.9	-	-
	金属工作・加工機械			66.6	48.4	33.1	26.0
	研削盤	t	資	23.1	16.6	16.4	16.4
	専用機	t	資	10.0	7.4	9.6	9.6
	マシニングセンタ	t	資	8.6	5.3	7.1	-
	鉄鋼用ロール	本	資	10.8	6.1	-	-
	ワイヤーフォーミングマシン	台	資	8.8	8.5	-	-

業種・品目	項目	単位	特殊 分類 格付	生産指数	出荷指数	在庫指数	在庫率指数
				付加価値額 ウェイト	出荷額 ウェイト	在庫額 ウェイト	在庫額 ウェイト
	砂処理・製品処理機械及び装置	台	資	5.3	4.5	-	-
	事務用機械	台	資	14.3	18.5	74.9	74.9
	事務用印刷機	台	資	14.3	18.5	74.9	74.9
	冷凍機・同応用製品			88.5	124.1	170.3	155.4
	圧縮式冷凍機	台	生・工	21.4	10.1	0.1	-
	パッケージ形エアコン	台	資	19.4	33.1	73.7	73.7
	冷凍・冷蔵ショーケース	台	資	19.2	32.1	23.8	23.8
	チリングユニット	台	資	12.5	21.4	47.5	47.5
	ファンコイルユニット	台	資	8.6	14.9	14.8	-
	エアハンドリングユニット	台	資	7.4	12.5	10.4	10.4
	金型			74.9	45.2	-	-
	プレス用金型	K g	資	16.8	10.0	-	-
	鍛造用金型	K g	資	16.8	10.4	-	-
	プラスチック用金型	K g	資	28.9	17.4	-	-
	ガラス用金型	K g	資	12.4	7.4	-	-
	機械工具			83.3	53.1	224.7	224.7
	特殊鋼切削工具	個	生・工	12.5	4.8	18.2	18.2
	ダイヤモンド工具	個	生・工	36.6	22.5	32.0	32.0
	空気動工具	台	資	34.2	25.8	174.5	174.5
	その他の一般機械・部品			542.0	414.8	115.3	115.3
	固定比変速機	K g	生・工	32.2	23.9	-	-
	歯車	K g	生・工	13.3	9.9	-	-
	スチールチェーン	K g	生・工	57.0	45.1	-	-
	染色仕上機械	台	資	6.9	6.3	-	-
	包装機械及び荷造り機械	百万円	資	33.0	30.5	-	-
	工業用マシン	台	資	51.5	33.5	47.2	47.2
	軸受	千個	生・工	149.5	127.5	68.1	68.1
	バルブ及びコック	t	生・工	160.0	122.4	-	-
	自動調整弁	K g	生・工	27.8	6.5	-	-
	給排水栓類	K g	生・工	10.8	9.2	-	-
	電気機械工業			906.4	906.6	894.8	797.5
	電動機			24.7	25.7	-	-
	サーボモータ	台	生・工	17.0	17.7	-	-
	小形電動機	台	生・工	7.7	8.0	-	-
	産業用電気機械			75.9	57.6	38.2	38.2
	標準変圧器	台	資	6.3	9.1	38.2	38.2
	電力変換装置	式	資	12.4	4.5	-	-
	アーク溶接機	台	資	23.1	26.5	-	-
	抵抗溶接機	台	資	5.7	3.2	-	-
	開閉制御装置	百万円	資	25.0	9.4	-	-
	低圧遮断器	台	建	3.4	4.9	-	-
	民生用電気機械			294.1	431.0	388.1	292.2
	セパレート形エアコン	台	耐	96.4	123.2	68.4	-
	電子レンジ	台	耐	10.0	20.5	25.1	25.1
	電気がま	台	耐	27.4	40.0	63.4	63.4
	電気ホットプレート	台	耐	3.5	6.7	18.6	18.6
	ジャーボット	台	耐	20.6	27.7	62.1	62.1
	電気冷蔵庫	台	耐	104.8	163.5	65.3	65.3
	扇風機	台	耐	5.6	9.7	27.5	-
	電気洗濯機	台	耐	12.9	21.9	24.1	24.1
	洗濯物乾燥機	台	耐	5.2	6.8	12.9	12.9
	電気アイロン	台	耐	7.7	11.0	20.7	20.7
	配線・照明用器具			219.3	188.4	311.3	311.3
	一般照明用電球	千個	非	15.9	11.5	18.1	18.1
	蛍光灯	千個	分割	52.5	30.0	61.8	61.8
	蛍光灯(非耐久消費財)	千個	非	23.9	13.5	27.8	27.8
	蛍光灯(その他用生産財)	千個	生・他	28.6	16.5	34.0	34.0
	H I Dランプ	個	生・工	26.7	19.5	55.7	55.7
	白熱灯器具・一般用	個	耐	47.3	51.7	99.0	99.0
	白熱灯器具・特殊用	個	生・工	11.9	13.9	30.3	30.3
	蛍光灯器具	千個	分割	50.6	43.4	13.4	13.4
	蛍光灯器具(建設財)	千個	建	18.2	19.5	8.0	8.0
	蛍光灯器具(耐久消費財)	千個	耐	32.4	23.9	5.4	5.4
	高压放電灯器具	個	資	14.4	18.4	33.0	33.0
	電池			292.4	203.9	157.2	155.8
	酸化銀電池	千個	非	12.2	8.6	1.4	-
	アルカリマンガン乾電池	千個	非	86.7	62.2	49.2	49.2
	リチウム電池	千個	非	88.2	50.3	12.4	12.4

業種・品目	項目	単位	特殊 分類 格付	生産指数 付加価値額 ウェイト	出荷指数 出荷額 ウェイト	在庫指数 在庫額 ウェイト	在庫率指数 在庫額 ウェイト
	鉛蓄電池	鉛量 t	生・工	21.0	18.5	39.1	39.1
	リチウムイオン電池	千A h	生・工	84.3	64.3	55.1	55.1
情報通信機械工業				313.8	359.3	701.4	701.4
	通信機械			101.2	144.8	-	-
	携帯電話	台	分割	87.7	124.4	-	-
	携帯電話（資本財）	台	資	17.5	24.9	-	-
	携帯電話（耐久消費財）	台	耐	70.2	99.5	-	-
	公衆用 PHS 端末	台	分割	11.1	16.7	-	-
	公衆用 PHS 端末（資本財）	台	資	6.7	10.0	-	-
	公衆用 PHS 端末（耐久消費財）	台	耐	4.4	6.7	-	-
	海上・航空移動通信装置	台	資	2.4	3.7	-	-
	民生用電子機械			212.6	214.5	701.4	701.4
	ビデオテープレコーダ	台	耐	60.3	71.2	500.0	500.0
	DVD - ビデオ	台	耐	44.3	59.1	201.4	201.4
	デジタルカメラ	台	耐	108.0	84.2	-	-
電子部品・デバイス工業				270.9	355.3	283.2	283.2
	通信・電子部品			240.0	312.5	283.2	283.2
	固定コンデンサ	千個	生・工	48.3	56.8	-	-
	コネクタ	千個	生・工	20.0	33.1	-	-
	プリント配線板	百万円	生・工	145.1	161.0	-	-
	音響部品	千個	生・工	5.7	6.2	-	-
	スイッチング電源	千台	生・工	2.1	3.2	-	-
	カラーテレビ用ブラウン管	本	生・工	18.8	52.2	283.2	283.2
	半導体素子・集積回路・電子計算機			30.9	42.8	-	-
	液晶素子	百万円	生・工	30.9	42.8	-	-
輸送機械工業				420.2	522.1	284.1	284.1
	乗用車			63.0	132.9	19.3	19.3
	軽乗用車	台	耐	50.6	105.9	7.2	7.2
	小型乗用車	台	耐	12.4	27.0	12.1	12.1
	自動車車体			63.8	96.6	20.9	20.9
	軽トラック	台	資	12.4	32.6	4.6	4.6
	小型トラック	台	資	4.1	10.9	8.0	8.0
	普通トラック	台	資	3.4	9.2	8.3	8.3
	特装ボデー	台	生・工	43.9	43.9	-	-
	自動車部品			179.9	192.9	-	-
	自動車・機関部品	百万円	生・工	25.4	31.6	-	-
	自動車・駆動伝導及び操縦装置部品	百万円	生・工	56.4	73.0	-	-
	自動車・シャシー及び車体部品	百万円	生・工	98.1	88.3	-	-
	自転車・同部品			60.1	69.6	243.9	243.9
	完成自転車	台	耐	20.9	29.2	22.9	22.9
	自転車部品	百万円	生・工	39.2	40.4	221.0	221.0
	鉄道車両			53.4	30.1	-	-
	鉄道車両	換算両	資	53.4	30.1	-	-
精密機械工業				75.1	77.3	47.7	47.7
	計測機器			57.7	50.6	47.7	47.7
	水道メータ	個	資	1.5	0.7	0.2	0.2
	工業用計重機	台	資	20.0	14.0	-	-
	圧力計	個	資	7.4	4.4	5.5	5.5
	環境計測機器	台	資	4.0	2.2	30.6	30.6
	試験機	台	資	5.1	7.9	-	-
	精密測定器	台	資	8.5	4.5	7.3	7.3
	分析機器	台	資	11.2	16.9	4.1	4.1
	その他の精密機械			17.4	26.7	-	-
	カメラ用交換レンズ	個	耐	17.4	26.7	-	-
窯業・土石製品工業				219.6	176.8	213.8	213.8
	ガラス・同製品			64.2	54.6	100.0	100.0
	ガラス基礎製品	t	生・工	5.8	4.2	2.1	2.1
	容器類	t	生・工	34.9	25.1	72.8	72.8
	板ガラス	換算箱	分割	12.5	13.8	22.6	22.6
	板ガラス（建設財）	換算箱	建	7.0	7.5	15.6	15.6
	板ガラス（工業用生産財）	換算箱	生・工	5.5	6.3	7.0	7.0
	安全ガラス	m ²	生・工	8.4	7.3	1.6	1.6
	複層ガラス	m ²	建	2.6	4.2	0.9	0.9
	セメント・同製品			91.4	75.4	44.6	44.6
	セメント	t	建	2.2	1.2	-	-
	空洞コンクリートブロック	千個	建	5.4	3.8	44.6	44.6
	生コンクリート	m ³	建	83.8	70.4	-	-
	陶磁器・ファインセラミックス			54.9	41.1	56.2	56.2

業種・品目	項目	単位	特殊 分類 格付	生産指数	出荷指数	在庫指数	在庫率指数
				付加価値額 ウェイト	出荷額 ウェイト	在庫額 ウェイト	在庫額 ウェイト
	ほうろう鉄器	t	分割	7.7	3.6	0.5	0.5
	ほうろう鉄器（建設財）	t	建	1.9	0.8	0.2	0.2
	ほうろう鉄器（工業用生産財）	t	生・工	5.8	2.8	0.3	0.3
	電気用陶磁器	Kg	生・他	3.8	3.3	5.8	5.8
	ファインセラミックス（機能材）	千個	生・工	37.6	29.5	37.6	37.6
	ファインセラミックス（構造材）	千個	生・工	5.8	4.7	12.3	12.3
	その他の窯業・土石製品			9.1	5.7	13.0	13.0
	研削砥石	t	生・工	4.6	3.0	4.3	4.3
	せっこうボード	m ²	建	4.5	2.7	8.7	8.7
化学工業				1820.2	1431.9	1509.0	1509.0
化学肥料				49.3	16.1	37.5	37.5
アンモニア	t	生・工		30.4	8.4	7.3	7.3
尿素	t	分割		18.9	7.7	30.2	30.2
尿素（工業用生産財）	t	生・工		12.3	5.0	19.6	19.6
尿素（その他用生産財）	t	生・他		6.6	2.7	10.6	10.6
無機薬品				24.2	13.1	22.5	22.5
ふっ化水素酸	t	生・工		16.1	6.6	7.4	7.4
触媒	t	生・工		8.1	6.5	15.1	15.1
高压ガス				38.9	14.1	13.0	13.0
酸素	千m ³	生・工		4.5	2.9	0.8	0.8
フルオロカーボン	t	生・工		25.9	5.7	11.2	11.2
炭酸ガス	t	生・工		8.5	5.5	1.0	1.0
石油系芳香族				27.6	31.3	27.5	27.5
純ベンゼン	t	生・工		5.1	11.6	5.0	5.0
純トルエン	t	生・工		5.5	3.8	9.1	9.1
キシレン	t	生・工		6.6	5.6	3.3	3.3
パラキシレン	t	生・工		10.4	10.3	10.1	10.1
環式中間物・合成染料				104.3	82.2	197.2	197.2
シクロヘキサン	t	生・工		7.5	0.1	3.1	3.1
合成染料	Kg	生・工		23.5	25.2	122.1	122.1
フェノール	t	生・工		57.6	40.7	51.8	51.8
ビスフェノールA	t	生・工		15.7	16.2	20.2	20.2
有機薬品				168.3	202.8	458.5	458.5
ホルマリン	t	生・工		6.5	3.9	3.8	3.8
メラミン	t	生・工		10.1	9.9	7.6	7.6
ポリスチレン	t	生・工		11.2	15.3	50.9	50.9
ポリプロピレン	t	生・工		44.2	61.6	330.9	330.9
エチレン	t	生・工		17.2	39.7	5.7	5.7
酸化エチレン	t	生・工		23.5	8.4	5.7	5.7
エチレングリコール	t	生・工		6.3	6.6	13.1	13.1
プロピレン	t	生・工		10.1	25.2	2.1	2.1
合成アセトン	t	生・工		19.0	16.2	16.4	16.4
アクリロニトリル	t	生・工		13.7	9.7	18.9	18.9
ブタン・ブチレン	t	生・工		6.5	6.3	3.4	3.4
プラスチック				110.2	124.5	219.7	219.7
不飽和ポリエステル樹脂	t	生・工		16.9	22.6	43.9	43.9
アルキド樹脂	t	生・工		6.9	0.8	14.2	14.2
酢酸ビニル（モノマー）	t	生・工		31.4	31.7	10.5	10.5
ポリビニルアルコール	t	生・工		6.0	8.6	11.3	11.3
塩化ビニル樹脂	t	生・工		13.0	19.4	25.9	25.9
カプロラクタム	t	生・工		24.6	24.0	63.7	63.7
ふっ素樹脂	t	生・工		11.4	17.4	50.2	50.2
合成ゴム				18.3	14.3	3.5	3.5
合成ゴム	t	生・工		18.3	14.3	3.5	3.5
油脂製品・界面活性剤				167.0	134.5	232.8	232.8
浴用・固形石けん	t	非		34.3	24.0	76.9	76.9
身体洗剤	t	非		7.2	5.3	13.5	13.5
合成洗剤	t	非		73.8	52.9	64.2	64.2
陰イオン活性剤	t	生・工		15.9	14.3	18.8	18.8
非イオン活性剤	t	生・工		35.8	38.0	59.4	59.4
染料・印刷インキ				129.4	217.7	296.8	296.8
合成樹脂塗料	t	分割		85.6	146.3	255.9	255.9
合成樹脂塗料（建設財）	t	建		21.4	36.6	64.0	64.0
合成樹脂塗料（工業用生産財）	t	生・工		64.2	109.7	191.9	191.9
シンナー	t	生・工		7.6	21.0	5.1	5.1
印刷インキ	t	生・工		36.2	50.4	35.8	35.8
化粧品				119.5	89.6	-	-
化粧品	千円	非		119.5	89.6	-	-

業種・品目	項目	単位	特殊 分類 格付	生産指数	出荷指数	在庫指数	在庫率指数
				付加価値額 ウェイト	出荷額 ウェイト	在庫額 ウェイト	在庫額 ウェイト
医薬品				863.2	491.7	-	-
医薬品		千円	非	863.2	491.7	-	-
石油・石炭製品工業				93.5	475.4	139.9	139.9
ガソリン		K l	非	55.0	290.7	31.0	31.0
ナフサ		K l	生・工	7.3	23.4	0.4	0.4
灯油		K l	非	6.6	34.3	24.8	24.8
軽油		K l	生・他	9.4	57.0	27.0	27.0
A重油		K l	分割	8.4	36.9	25.2	25.2
A重油（工業用生産財）		K l	生・工	4.6	14.9	12.9	12.9
A重油（その他用生産財）		K l	生・他	3.8	22.0	12.3	12.3
B・C重油		K l	分割	6.8	33.1	31.5	31.5
B・C重油（工業用生産財）		K l	生・工	4.1	15.1	17.8	17.8
B・C重油（その他用生産財）		K l	生・他	2.7	18.0	13.7	13.7
プラスチック製品工業				538.7	492.6	402.7	402.7
プラスチック製フィルム・シート		t	生・工	86.3	81.9	191.6	191.6
プラスチック製板		t	建	6.1	3.5	7.0	7.0
合成皮革		t	生・工	11.4	10.3	19.5	19.5
プラスチック製パイプ		t	建	21.2	21.5	40.3	40.3
プラスチック製機械器具部品		t	生・工	190.9	181.9	57.5	57.5
日用品・雑貨プラスチック製品		t	非	36.8	37.5	38.0	38.0
プラスチック製容器（中空成形）		t	生・工	146.9	124.9	8.0	8.0
プラスチック製建材		t	建	11.1	8.6	10.0	10.0
発泡プラスチック製品		t	分割	23.7	19.9	21.2	21.2
発泡プラスチック製品（建設財）		t	建	6.3	5.3	2.6	2.6
発泡プラスチック製品（その他用生産財）		t	生・他	17.4	14.6	18.6	18.6
強化プラスチック製品		t	分割	4.3	2.6	9.6	9.6
強化プラスチック製品（建設財）		t	建	1.3	0.9	1.4	1.4
強化プラスチック製品（非耐久消費財）		t	非	3.0	1.7	8.2	8.2
パルプ・紙・紙加工品工業				324.1	312.6	261.6	261.6
紙				34.6	45.9	76.1	76.1
新聞巻取紙		t	生・工	12.0	15.5	20.2	20.2
雑種紙		t	生・工	22.6	30.4	55.9	55.9
板紙				150.5	187.1	174.1	174.1
段ボール原紙		t	生・工	83.2	101.8	76.9	76.9
紙器用板紙		t	生・工	41.1	51.7	44.2	44.2
雑板紙		t	分割	26.2	33.6	53.0	53.0
雑板紙（建設財）		t	建	8.8	11.2	27.5	27.5
雑板紙（工業用生産財）		t	生・工	17.4	22.4	25.5	25.5
紙加工品				139.0	79.6	11.4	11.4
段ボールシート		千㎡	生・工	139.0	79.6	11.4	11.4
繊維工業				514.6	460.1	883.8	787.9
化学繊維				30.2	18.0	25.0	25.0
再生繊維・半合成繊維 短繊維		t	生・工	30.2	18.0	25.0	25.0
紡績				57.5	36.2	60.4	60.4
綿糸		t	生・工	6.7	4.3	7.4	7.4
毛糸		t	生・工	16.5	14.3	17.1	17.1
合成繊維糸		t	生・工	34.3	17.6	35.9	35.9
織物				89.1	111.1	173.3	173.3
綿織物		千㎡	生・工	36.0	28.0	89.1	89.1
合成繊維織物（長繊維）		千㎡	生・工	9.1	49.5	14.9	14.9
合成繊維織物（短繊維）		千㎡	生・工	28.8	24.4	42.0	42.0
タオル		t	非	15.2	9.2	27.3	27.3
染色整理				111.0	49.2	104.3	104.3
綿織物染色整理		千㎡	生・工	46.2	17.5	44.9	44.9
合成繊維織物染色整理		千㎡	生・工	9.9	3.9	24.4	24.4
ニット生地染色整理		千㎡	生・工	41.4	23.3	34.0	34.0
毛布染色整理		千㎡	非	13.5	4.5	1.0	1.0
衣類				120.9	164.6	313.4	217.5
ニット製外衣		デカ	非	17.7	12.3	95.9	-
織物製外衣		点	非	80.1	86.4	29.4	29.4
下着		点	非	8.5	8.2	27.3	27.3
ニット製靴下		デカ	非	14.6	57.7	160.8	160.8
その他の繊維製品				105.9	81.0	207.4	207.4
モケット		㎡	生・工	22.4	9.7	19.3	19.3
じゅうたん		㎡	分割	9.5	7.2	24.5	24.5
じゅうたん（建設財）		㎡	建	5.7	4.3	14.7	14.7
じゅうたん（耐久消費財）		㎡	耐	3.8	2.9	9.8	9.8
タフテッドカーペット		千㎡	建	69.1	61.7	163.2	163.2

業種・品目	項目	単位	特殊 分類 格付	生産指数 付加価値額 ウェイト	出荷指数 出荷額 ウェイト	在庫指数 在庫額 ウェイト	在庫率指数 在庫額 ウェイト
不織布		Kg	生・工	4.9	2.4	0.4	0.4
食料品工業				663.3	670.0	289.5	289.5
加工食品				374.3	331.6	49.3	49.3
ハム・ソーセージ		t	非	18.1	34.0	-	-
飲用牛乳		Kl	非	8.1	10.3	-	-
かまぼこ・ちくわ		t	非	16.1	14.2	-	-
味噌		t	非	1.1	0.8	49.3	49.3
しょう油		Kl	非	1.1	1.3	-	-
食パン		t	非	48.6	41.9	-	-
菓子パン		t	非	76.5	66.4	-	-
ビスケット類		t	非	18.9	14.2	-	-
米菓		t	非	13.8	9.4	-	-
チョコレート類		t	非	96.6	64.8	-	-
麺類		t	非	34.6	30.5	-	-
冷凍調理食品		t	非	40.8	43.8	-	-
飲料				226.3	228.5	64.5	64.5
炭酸飲料		Kl	非	7.0	6.3	-	-
清涼飲料（除く 炭酸飲料）		Kl	非	48.7	11.3	64.5	64.5
ビール・発泡酒		l	非	90.3	147.9	-	-
清酒		Kl	非	4.0	3.6	-	-
焼酎		Kl	非	1.8	1.4	-	-
ウイスキー		Kl	非	74.5	58.0	-	-
その他の食料品				59.5	102.6	175.7	175.7
砂糖		t	生・工	27.0	31.5	-	-
精米		t	非	16.2	40.5	-	-
製粉		t	生・工	16.3	30.6	175.7	175.7
飼料				3.2	7.3	-	-
配合飼料		t	生・他	3.2	7.3	-	-
その他工業				457.3	420.7	515.8	489.3
ゴム製品工業				98.3	94.2	64.7	64.7
自動車用タイヤ		新ゴム量 t	分割	10.5	17.6	21.8	21.8
自動車用タイヤ（資本財）		新ゴム量 t	資	5.5	7.2	8.0	8.0
自動車用タイヤ（工業用生産財）		新ゴム量 t	生・工	5.0	10.4	13.8	13.8
ゴムベルト		新ゴム量 t	生・工	28.0	27.5	15.0	15.0
工業用ゴム製品		新ゴム量 t	生・工	49.0	37.8	17.3	17.3
その他のゴム製品		新ゴム量 t	非	10.8	11.3	10.6	10.6
皮革製品工業				44.7	38.0	45.0	45.0
革靴		足	非	44.7	38.0	45.0	45.0
家具工業				119.5	105.2	137.6	137.6
金属製家具				100.6	90.5	123.3	123.3
金属製机		個	資	28.3	25.2	37.3	37.3
金属製引出箱		個	資	5.3	5.1	16.0	16.0
流し台・ガス台・調理台		個	建	23.4	21.6	6.8	6.8
金属製保管庫類・棚		個	資	8.2	7.3	53.9	53.9
システムキッチン		セット	建	35.4	31.3	9.3	9.3
木製家具				18.9	14.7	14.3	14.3
木製棚		個	耐	16.8	12.8	13.1	13.1
木製いす		個	耐	2.1	1.9	1.2	1.2
木材・木製品工業				80.4	78.6	83.5	57.0
繊維板		千m ²	分割	6.8	9.8	23.0	23.0
繊維板（建設財）		千m ²	建	3.9	6.2	14.7	14.7
繊維板（工業用生産財）		千m ²	生・工	2.9	3.6	8.3	8.3
パーティクルボード		m ²	分割	10.2	6.9	10.7	10.7
パーティクルボード（建設財）		m ²	建	4.3	3.7	5.2	5.2
パーティクルボード（工業用生産財）		m ²	生・工	5.9	3.2	5.5	5.5
プレハブ建築用パネル		m ²	建	20.5	20.9	6.3	6.3
二次加工合板		m ²	分割	33.8	32.5	8.9	8.9
二次加工合板（建設財）		m ²	建	19.5	20.4	5.7	5.7
二次加工合板（工業用生産財）		m ²	生・工	14.3	12.1	3.2	3.2
普通合板		m ²	分割	4.3	4.3	26.5	-
普通合板（建設財）		m ²	建	3.3	3.4	21.3	-
普通合板（工業用生産財）		m ²	生・工	1.0	0.9	5.2	-
製材		m3	建	4.8	4.2	8.1	8.1
その他製品工業				114.4	104.7	185.0	185.0
楽器				3.8	3.3	3.6	3.6
電子ピアノ		台	耐	3.8	3.3	3.6	3.6
文具				50.2	38.5	179.8	179.8
マーキングペン		千本	分割	33.7	29.8	74.5	74.5

業種・品目	項目	単位	特殊 分類 格付	生産指数 付加価値額 ウェイト	出荷指数 出荷額 ウェイト	在庫指数 在庫額 ウェイト	在庫率指数 在庫額 ウェイト
	マーキングペン（非耐久消費財）	千本	非	13.2	13.6	43.2	43.2
	マーキングペン（その他用生産財）	千本	生・他	20.5	16.2	31.3	31.3
	クレヨン・パス	千本	非	3.6	3.3	26.1	26.1
	水彩絵の具	千本	非	12.9	5.4	79.2	79.2
	玩具			1.7	0.7	1.6	1.6
	プラスチック製玩具	ダ - ス	非	1.7	0.7	1.6	1.6
	その他の製品			58.7	62.2	-	-
	ガラス製魔法瓶	本	非	21.8	23.1	-	-
	ステンレス製魔法瓶	本	非	33.0	35.0	-	-
	保温容器	本	非	3.9	4.1	-	-
	公益事業			422.9	479.1	-	-
	電力	千KWh		279.0	240.4	-	-
	ガス	百万Kcal		143.9	238.7	-	-
	新聞・出版業			475.8	206.7	-	-
	新聞	千部		475.8	206.7	-	-
	機械工業			3542.2	3644.2	3504.6	3324.4
	(旧)電気機械工業			1491.1	1621.2	1879.4	1782.1
	最終需要財			5380.1	5397.3	4228.6	3931.3
	投資財			2202.2	2222.3	1902.0	1797.9
	資本財			1269.4	1275.8	1193.8	1111.0
	建設財			932.8	946.5	708.2	686.9
	消費財			3177.9	3175.0	2326.6	2133.4
	耐久消費財			839.6	1087.8	1299.9	1204.0
	非耐久消費財			2338.3	2087.2	1026.7	929.4
	生産財			4619.9	4602.7	5771.4	5569.5
	工業用生産財			4504.9	4431.9	5618.1	5416.2
	その他用生産財			115.0	170.8	153.3	153.3

2 生産動態統計調査について

(1) 目的

鋳工業生産の動態を明らかにし鋳工業に関する施策の基礎資料を得るため。
「統計法による指定統計（第11号）」

(2) 調査期日

毎月末現在

(3) 調査範囲

生産動態統計調査規則別表に掲げる範囲に属する事業所または企業

(4) 調査方法

経済産業大臣、経済産業局長または都道府県知事が任命する調査員が配布する調査票によって行う。

(5) 公表

実数値を公表するとともに、指数値に加工した「大阪府工業指数」を公表している。

生産動態統計調査実数表

(機械器具)

品 目	単 位	平 成 1 6 年			
		生 産 高		金 額	
		数 量	前年比	金 額	前年比
			%	万円	%
土木建設機械・鉱山機械・破碎機	台	25,860	129.4	18,122,300	136.3
化学機械	"	11,486	105.7	3,542,907	108.8
印刷・製版・製本・紙工機械	"	1,040	94.5	1,341,700	139.8
ポンプ・圧縮機・送風機	"	401,745	107.2	5,177,081	97.6
運搬機械・産業用ロボット	-	6,313,200	107.4
動力伝導装置	-	2,066,500	113.8
農業用機械器具	台	77,277	114.7	6,137,900	127.5
金属工作機械	"	4,870	73.8	2,982,300	127.8
金属加工機械・鑄造装置	-	1,747,700	167.2
食料品加工機械 ・包装機械・荷造機械	台	5,901	106.3	1,853,400	109.2
事務用機械	"	20,339	305.2	1,745,600	142.1
ミシン・繊維機械	"	84,877	91.3	1,146,700	88.2
冷凍機・冷凍機応用製品	"	1,669,353	112.6	27,788,800	118.6
軸受	t	79,897	105.6	9,844,300	109.3
鉄構物・架線金物	-	8,950,500	76.6
ばね	t	4,602	105.5	565,890	98.5
金型	組	304,182	93.2	2,240,308	96.3
機械工具	千個	21,458	83.4	1,657,593	75.2
弁・管継手	"	134,899	101.6	9,633,652	109.6
空気動工具・作業工具 ・自動車用機械工具・機械刃物	-	2,435,271	102.7
ガス機器・石油機器 ・太陽熱温水器	台	1,004,349	86.9	2,175,000	89.3
回転電気機械	"	4,844,868	106.4	1,878,600	113.4
静止電気機械器具	-	3,782,600	107.9
開閉制御装置	-	3,342,900	160.7
民生用電気機械器具	-	20,751,400	100.8
電球・配線・電気照明器具	千個	176,812	100.2	28,761,500	104.0
電子部品	-	9,957,400	61.3
電気計測器	-	660,645	117.7
自動車部品・内燃機関電装品	千個	130,254	102.2	10,791,200	109.6
自転車・車イス	-	3,370,198	103.2
計測機器	-	1,491,361	101.6
鍛工品	t	135,154	108.4	2,664,353	110.0
銑鉄鑄物	"	135,406	105.8	2,920,100	108.7
可鍛鑄鉄・精密鑄造品	"	38,768	93.4	1,208,531	97.5
非鉄金属鑄物	"	3,708	96.0	367,665	96.6
ダイカスト	"	8,315	97.9	937,342	102.3

(繊維製品)

品 目	単 位	平 成 16 年					
		生 産 高		販 売 高			
		数 量	前年比	数 量	前年比	金 額	前年比
			%		%	万円	%
製 綿・ふとん		200,312	103.4
合成繊維網	kg	3,982,516	107.1	4,451,963	108.0	277,260	102.3
織 物	m ²	204,853,193	100.3	189,458,580	99.8
綿 織 物	"	100,453,399	98.6	82,303,432	97.0
毛 織 物	"	600,079	85.9	3,838,150	73.9
ビスコーススフ織物	"	18,085,211	95.5	13,982,321	95.6
合成繊維(短)織物	"	50,804,533	95.7	36,302,956	98.5
タ オ ル	kg	10,264,474	89.6	10,789,757	91.6
ニット生地	kg	1,225,748	81.5	879,620	89.5
細幅織物組ひも・レース		329,771	113.8
ニット・縫製品	点	29,179,847	115.1	32,156,120	22.1	1,487,017	35.0
外衣(ニット製)	"	740,140	55.8	750,470	55.5	171,658	64.0
外衣(織物製)	"	1,323,457	46.9	1,253,170	44.6	581,514	73.3
下着・補整着	"	12,736,410	132.2	12,402,670	130.4	512,420	119.8
靴 下	"	14,350,910	126.0	X	X	X	X
敷 物	m ²	40,392,535	96.0	43,627,632	97.1	3,454,947	96.9
じゅうたん	"	775,050	103.8	889,386	103.0	413,323	104.3
タフテッドカーペット	"	39,617,485	95.9	42,738,246	97.0	3,041,624	96.0

品 目	単 位	平 成 16 年							
		精練・漂白品		浸染品		なっ染品		整 理	
		前年比	前年比	前年比	前年比	前年比	前年比		
			%		%		%		%
染色整理	千m ²	92,250	95.3	82,315	101.9	25,868	96.5	3,295	149.8
織 物	"	75,860	97.2	47,301	107.1	21,965	103.5	2,641	182.0
ニット生地	"	15,519	87.0	34,087	96.8	X	X	443	86.5
毛 布	"	X	X	927	67.8	3,651	68.6	211	89.0

(雑貨・化学)

品 目	単 位	平 成 16 年					
		生 産 高		販 売 高			
		数 量	前年比	数 量	前年比	金 額	前年比
			%		%	万円	%
ガラス製品	t	173,553	101.6	198,727	102.9	2,403,837	105.5
ガラス基礎製品	"	8,020	78.4	9,366	92.2	325,309	128.7
容器類	"	153,623	103.1	177,156	103.5	1,810,968	102.6
その他のガラス製品	"	11,785	102.5	12,083	103.2	257,012	101.6
革 靴	足	1,400,158	95.3	1,399,173	95.4	878,610	95.3
プラスチック製品	t	353,756	102.1	372,539	102.2	18,791,239	101.0
フィルム・シート	"	59,668	99.2	60,224	100.1	2,525,391	101.2
板	"	15,016	110.3	14,006	108.9	722,149	115.4
機械器具部品	"	48,733	98.9	59,463	103.0	4,151,088	106.3
日用品・雑貨容器	"	72,827	105.5	75,721	104.7	5,707,529	93.6
建 材	"	6,677	101.3	6,573	104.1	499,999	108.7
強化製品	"	3,172	110.7	3,340	120.2	242,349	115.1
そ の 他	"	33,751	96.5	38,856	95.1	1,873,728	98.6
セメント製品	-	246,820	92.6
空洞 ｺﾝｸﾘｰﾄﾌﾞﾛｯｸ	千個	21,544	101.4	21,091	98.4	213,067	96.2

集計表は経済産業省が公表する数値と相違することがある。